



# ΕΦΗΜΕΡΙΣ ΤΗΣ ΚΥΒΕΡΝΗΣΕΩΣ

## ΤΗΣ ΕΛΛΗΝΙΚΗΣ ΔΗΜΟΚΡΑΤΙΑΣ

ΤΕΥΧΟΣ ΤΕΤΑΡΤΟ

Αρ. Φύλλου 157

8 Απριλίου 2008

### ΠΕΡΙΕΧΟΜΕΝΑ

#### ΑΠΟΦΑΣΕΙΣ

- Έγκριση καθορισμού οριοθέτησης τμήματος του ρέματος «ΒΟΥΡΛΟΥΜΗ» στο Δ.Δ. Ρίου του Δήμου Ρίου, Νομ. Αχαΐας..... 1
- Κήρυξη ως αναδασωτέας έκτασης στη θέση «βνί», Δημοτικού Διαμερίσματος Κρουσηγής, του Δήμου Κασσάνδρας, Ν. Χαλκιδικής..... 2
- Καθορισμός αποδέκτη τελικής διάθεσης της απορριπτόμενης άλμης της εγκατάστασης αφαλάτωσης του Δ.Δ. Φηρών του Δήμου Θήρας..... 3

#### ΔΙΟΡΘΩΣΕΙΣ ΣΦΑΛΜΑΤΩΝ

- Διόρθωση σφαλμάτων σε αποφάσεις του Γενικού Γραμματέα Περιφέρειας Νοτίου Αιγαίου ..... 4

### ΑΠΟΦΑΣΕΙΣ

- Αριθμ. 16983/1028 (1)  
Έγκριση καθορισμού οριοθέτησης τμήματος του ρέματος «ΒΟΥΡΛΟΥΜΗ» στο Δ.Δ. Ρίου του Δήμου Ρίου, Νομ. Αχαΐας.

#### Ο ΓΕΝΙΚΟΣ ΓΡΑΜΜΑΤΕΑΣ ΠΕΡΙΦΕΡΕΙΑΣ ΔΥΤΙΚΗΣ ΕΛΛΑΔΑΣ

Έχοντας υπόψη:

1. Το ν. 3200/1955 περί διοικητικής αποκέντρωσης, όπως τροποποιήθηκε και συμπληρώθηκε μεταγενέστερα.
2. Τις διατάξεις του π.δ. 39/1983 περί μεταβίβασης αρμοδιοτήτων του Υπουργού Δημ. Έργων στις Περιφερειακές Υπηρεσίες.
3. Τις διατάξεις του άρθρου 66 του ν. 1622/1986 «περί Τοπικής Αυτοδιοίκησης Περιφερειακής Ανάπτυξης και δημοκρατικού προγραμματισμού» όπως αντικαταστάθηκε με τις διατάξεις της παρ.5 του άρθρου 33 του ν. 1832/1989.
4. Τις διατάξεις του ν. 2503/1997 «Διοίκηση, οργάνωση, στελέχωση της Περιφέρειας, ρύθμιση θεμάτων για την Τοπική Αυτοδιοίκηση και άλλες διατάξεις».
5. Την υπ' αριθμ. 33/1998 εγκύκλιο του ΥΠΕΧΩΔΕ «Αστυνόμευση ρεμάτων και συντήρηση αντιπλ/κών έργων».
6. Το ν. 3010/2002 «Εναρμόνιση του ν. 1650/1986 με τις οδηγίες 97/11 Ε.Ε και 96/61 Ε.Ε διαδικασία οριοθέτησης και ρυθμίσεις θεμάτων για τα υδατορέματα και άλλες διατάξεις».

7. Την υπ' αριθμ. 9622/2.9.2002 απόφαση του Γεν. Γραμματέα Περιφέρειας Δυτικής Ελλάδας «περί αναθέσεως μέρους των αρμοδιοτήτων Γεν. Γραμματέα στο Διευθυντή Δημοσίων Έργων».

8. Το υπ' αριθμ. 11278/2005 (Φ.Ε.Κ 1434/18.10.2005, τ. Β») απόφαση του Γεν. Γραμματέα Περιφέρειας Δυτικής Ελλάδας «περί αναθέσεως μέρους των αρμοδιοτήτων Γεν. Γραμματέα στον Γεν. Διευθυντή ΠΔΕ».

9. Το από 20.4.2007 απόσπασμα από το πρακτικό αρ. 8/2007 της συνεδρίασης του Δημοτικού Συμβουλίου του Δήμου Ρίου Ν. Αχαΐας (αρ. απόφασης 166/2007).

10. Τα με υπ' αριθμ. Η. 4457/22.2.2008 έγγραφο της Δ.Τ.Υ.Ν. Αχαΐας με το οποίο μας διαβίβασε την από Οκτωβρίου 2007 Τεχνική Έκθεση Υδρολογικής-Υδραυλικής μελέτης και Περιβαλλοντικών στοιχείων που συντάχθηκαν από την ΜΕΔΕ Β. Χριστόπουλος - Α. Αλεβίζος - Η. Κέντρος Ε.Ε. και τα από Οκτωβρίου 2007

Τοπογραφικά Διαγράμματα (Σχέδια 1.1, 1.2, 1.3, 1.4, 1.5, 1.6, 1.7, 1.8) στα οποία σημειώνονται με μπλε γραμμή (γραμμή οριοθέτησης) που καθορίζεται από τους αριθμούς 1, 2, 3, 4..... 131, 132, 133, 134, 135 και κόκκινη γραμμή (γραμμή πλημμύρας) οι οριογραμμές καθορισμού της οριοθέτησης τμήματος του ρέματος «ΒΟΥΡΛΟΥΜΗ» στο Δ.Δ. Ρίου του Δήμου Ρίου Νομού Αχαΐας, όπως τα παραπάνω ελέγχθηκαν και θεωρήθηκαν από την υπόψη Υπηρεσία (Δ.Τ.Υ.Ν. Αχαΐας) αποφασίζουμε:

Εγκρίνουμε τον καθορισμό των οριογραμμών του τμήματος του ρέματος «ΒΟΥΡΛΟΥΜΗ» στο Δ.Δ. Ρίου του Δήμου Ρίου Ν. Αχαΐας, που φαίνονται στα Τοπογραφικά διαγράμματα (Σχέδια 1.1, 1.2, 1.3, 1.4, 1.5, 1.6, 1.7, 1.8) με μπλε και κόκκινη γραμμή και σημειώνονται με τους αριθμούς που αναγράφονται στην παραπάνω παρ. 10, όπως αυτές καθορίστηκαν από την Υδρολογική-Υδραυλική μελέτη που συντάχθηκε από την ΜΕΔΕ Β. Χριστόπουλος-Α. Αλεβίζος-Η. Κέντρος Ε.Ε. ελέγχθηκαν και θεωρήθηκαν από την Δ.Τ.Υ. Νομού Αχαΐας.

Η απόφαση αυτή να δημοσιευθεί στην Εφημερίδα της Κυβερνήσεως.

Πάτρα, 11 Μαρτίου 2008

Με εντολή Γενικού Γραμματέα Περιφέρειας  
Ο Γενικός Διευθυντής Περιφέρειας  
ΝΙΚΟΛΑΟΣ ΤΣΩΛΗΣ

ΕΘΝΙΚΟ ΤΥΠΟΓΡΑΦΕΙΟ  
Για τεχνικούς λόγους στο σχεδιάγραμμα  
έγινε σμίκρυνση κατά ποσοστό 78 %

ΔΙΑΤΟΜΕΣ  
Q=11,33 m³/sec, T=50 ετη

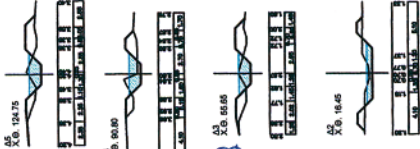

ΚΟΡΥΦΕΣ ΟΡΙΘΜΗΤΗΣ ΕΠΙΠΕΔΟΥ (ΣΤΗΛΕΣ ΚΑΙ ΚΥΛΙΝΔΡΟΙ)

ΣΗΜΕΙΑ	X	Y
1	304873.67	4241008.07
2	304896.92	4240991.44
3	304919.44	4240973.49
4	304947.07	4240951.45
5	304972.63	4240929.09
131	304962.95	4240917.62
132	304937.45	4240939.94
133	304910.09	4240961.76
134	304888.53	4240978.95
135	304861.98	4240994.48

**ΥΠΟΜΗΝΗΜΑ**

Γραμμή οριοθέτησης: Γραμμή κείας όφης, Γραμμή πλημμυράς, Γραμμή κείας όφης, Γραμμή πλημμυράς, Γραμμή κείας όφης, Γραμμή πλημμυράς.

Η παρούσα οριοθέτηση γνήσιμος του μήκους θεωρείται επί Δ. Ρίου του Δήμου Ρίου. Ημετά σφραγίστηκε με τις δύο υδρομετρήσεις:

Επί Δ. Ρίου	Μήκος κείας όφης	Επιπέδον ύψους (m)
0.90	2.10	0.90
1.90	1.00	0.90
3.00	3.00	-
28.10	50	-

Μήκος Στοιχείου Σ: μήκ. Σ (m) 11.33

Η παρούσα οριοθέτηση κείας όφης και πλημμυράς αποτελεί έκφραση της μελέτης, διασφαρίζοντας την ακεραιότητα της μελέτης (συντηρήσει) με τις δύο υδρομετρήσεις.

Στις πληροφορίες θεωρείται ότι οριοθέτηση πλημμυράς αποτελεί έκφραση της μελέτης. Στοιχείο πλημμυράς (Σ) είναι κείας όφης και 1/400 της γροθιάς. Η όλη μελέτη κείας όφης και πλημμυράς είναι για γενικές πληροφορίες, χωρίς να αποτελεί σπουδαίο στοιχείο της μελέτης και σύμφωνα με την προτεινόμενη οριοθέτηση.

ΔΗΜΟΣ ΡΙΟΥ  
ΟΡΙΟΘΕΤΗΣΗ ΤΜΗΜΑΤΟΣ  
ΡΕΙΜΑΤΟΣ ΒΟΥΡΛΟΥΜΗ  
ΣΤΟ Δ. Δ. ΡΙΟΥ  
ΤΟΥ ΔΗΜΟΥ ΡΙΟΥ

ΣΧΕΔΙΟ 1.1: ΟΡΙΟΘΕΤΟΓΡΑΦΙΑ  
ΚΥΜΑΚΑ 1:200

ΕΛΕΓΧΩΝΤΕΣ  
ΕΠΕΞΕΡΧΟΜΕΝΟΙ

Ο ΜΕΛΕΤΗΤΗΣ

ΔΗΛΩΣΗ ΤΟΠΟΓΡΑΦΙΚΗΣ ΜΕΛΕΤΗΣ

Η παρούσα μελέτη αποτελεί έκφραση της μελέτης και σύμφωνα με την προτεινόμενη οριοθέτηση.

Γραμμή Οριοθέτησης 2007  
Ο Στοιχείος Μελέτης

ΜΕΛΕΤΗΤΙΚΗ ΕΤΑΙΡΕΙΑ ΓΕΩΤΕΧΝΙΚΗΣ ΕΡΕΥΝΑΣ - ΜΕΛΕΤΕΣ  
Β. ΧΡΙΣΤΟΠΟΥΛΟΣ - Α. ΑΝΕΒΙΖΟΣ - Η. ΚΕΝΤΡΟΣ Ε.Ε.  
ΒΥΡΩΝΙΟΣ 6 - 242 24 ΠΑΤΡΑ - ΤΗΛ. 2610 323466, 342350  
Α.Φ.Μ. 094782854 - Δ.Ο.Υ. Γ' ΠΑΤΡΩΝ



ΕΛΛΗΝΙΚΗ ΔΗΜΟΚΡΑΤΙΑ  
ΥΠΟΥΡΓΕΙΟ ΠΕΡΙΒΑΛΛΟΝΤΟΣ, ΧΩΡΟΤΑΞΙΑΣ ΚΑΙ ΚΑΤΑΣΤΡΟΦΩΝ  
ΕΝΔΙΑΜΕΣΗ ΓΕΩΤΕΧΝΙΚΗ ΔΙΕΥΘΥΝΣΗ  
ΜΕ ΤΗΝ ΥΠ' ΕΓΚΡΙΣΗ 16183/1028  
11-3-08  
ΤΕΧΝΙΚΟ ΓΡΑΦΕΙΟ ΔΙΕΥΘΥΝΣΗΣ

Πάτρα 22.2.2008  
Ο Μηχανικός Δ.Τ.Υ.  
Ο ποταμίων & χειμάρρων  
ΝΙΚΟΛΑΚΟΠΟΥΛΟΣ

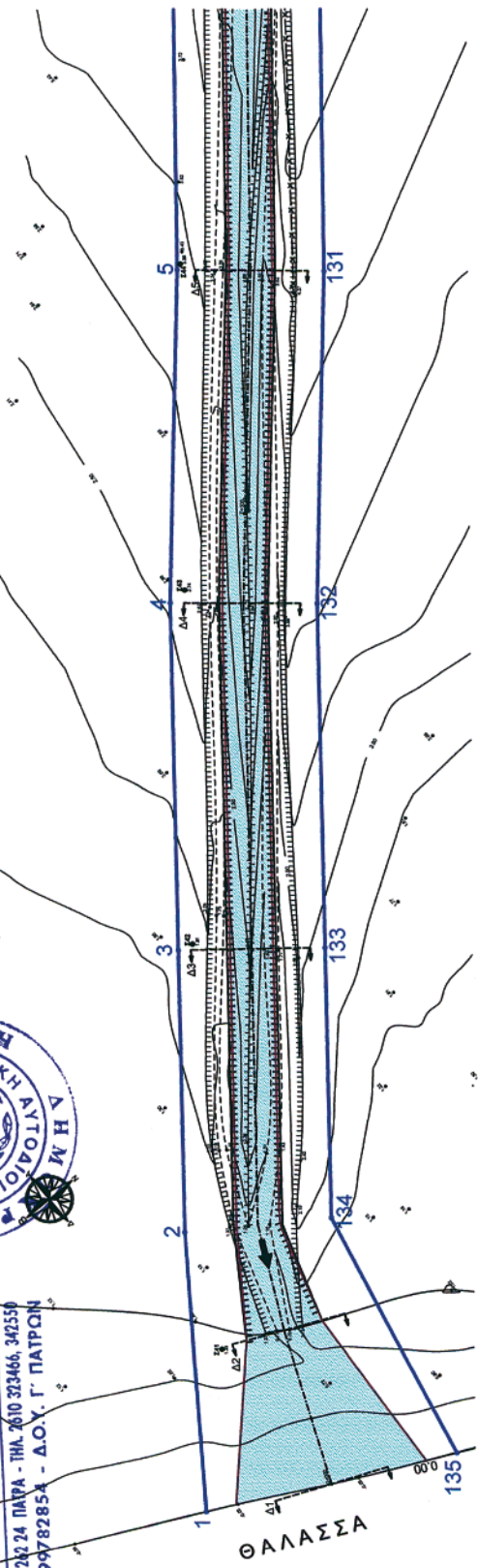

**ΔΗΜΟΣ ΡΙΟΥ**  
**ΟΡΙΟΘΕΤΗΣΗ ΤΜΗΜΑΤΟΣ**  
**ΡΕΜΑΤΟΣ ΒΟΥΡΛΟΥΜΗ**  
**ΣΤΟ Δ. Δ. ΡΙΟΥ**  
**ΤΟΥ ΔΗΜΟΥ ΡΙΟΥ**

**ΣΧΕΔΙΟ 1.2: ΟΡΙΖΟΝΤΟΓΡΑΦΙΑ**  
**ΚΛΙΜΑΚΑ 1:200**

①	②	③	④	⑤	⑥	⑦	⑧
---	---	---	---	---	---	---	---

**Ο ΜΕΛΕΤΗΣ** ΕΡΕΥΡΗΤΗΣ

**ΔΙΑΣΕΝ ΤΟΠΟΓΡΑΦΙΚΗΣ ΜΕΛΕΤΗΣ**  
 Κτίριο Τ. 1, 1ος όροφος, Π. 101, 26100  
 Ελευθέριου Βενιζέλου Στρατός Κομοτηνής, 6907 (6224767)  
 Τηλεφωνικά: Σπυρίδης Ελευθερίου  
 ΕΠΙΧΕΙΡΗΣΙΑΚΟ ΠΡΟΓΡΑΜΜΑ Π.Α.Σ.Π. 2007-2013  
 ΠΡΟΤΥΠΟ ΚΑΤΑΣΤΑΣΗΣ ΚΑΤΑΧΕΙΡΗΣΗΣ  
 1. ΔΙΑΣΕΝ ΤΟΠΟΓΡΑΦΙΚΗΣ ΜΕΛΕΤΗΣ  
 2. ΔΙΑΣΕΝ ΤΟΠΟΓΡΑΦΙΚΗΣ ΜΕΛΕΤΗΣ  
 3. ΔΙΑΣΕΝ ΤΟΠΟΓΡΑΦΙΚΗΣ ΜΕΛΕΤΗΣ

Με την παρούσα βεβαιώνεται η σύνταξη της υποβληθείσας μελέτης.  
 Πάτρα Οκτώβριος 2007  
 Ο Συντάκτης Μελέτης

**ΜΕΛΕΤΗΤΙΚΗ ΕΤΑΙΡΕΙΑ ΔΥΤΙΚΗΣ ΕΛΛΑΔΑΣ - Π.Α.Σ.Π.**  
**Β. ΧΡΗΣΤΟΠΟΥΛΟΣ - Α. ΑΛΕΒΙΖΟΣ - Η. ΚΕΝΤΡΟΣ**  
 ΒΥΡΩΝΟΣ 6 - 262 24 ΠΑΤΡΑ - ΤΗΛ. 2610 323466, 342550  
 Α.Φ.Μ. 099782854 - Α.Δ.Ο.Υ. Γ. ΠΑΤΡΩΝ

**ΥΠΟΜΗΝΗΜΑ**

Η παρούσα μελέτη πραγματοποιήθηκε με βάση τα στοιχεία που παρέχονται στο Δ. Δ. Ρίου του Δήμου Ρίου και σύμφωνα με το άρθρο 106 του Ν. 1337/83.

Ε.Π. Αριθμός (μετ.)	Μήκος οδού (μετ.)	Πλάτος οδού (μετ.)	Επιφανειακή έκταση (μ.κ.α.)	Τ. Αριθμός (μ.κ.α.)
1	150	3,00	450,00	20,10
2	150	3,00	450,00	20,10
3	150	3,00	450,00	20,10
4	150	3,00	450,00	20,10
5	150	3,00	450,00	20,10
6	150	3,00	450,00	20,10
7	150	3,00	450,00	20,10
8	150	3,00	450,00	20,10
9	150	3,00	450,00	20,10
10	150	3,00	450,00	20,10
11	150	3,00	450,00	20,10
12	150	3,00	450,00	20,10
13	150	3,00	450,00	20,10
14	150	3,00	450,00	20,10
15	150	3,00	450,00	20,10
16	150	3,00	450,00	20,10
17	150	3,00	450,00	20,10
18	150	3,00	450,00	20,10
19	150	3,00	450,00	20,10
20	150	3,00	450,00	20,10
21	150	3,00	450,00	20,10
22	150	3,00	450,00	20,10
23	150	3,00	450,00	20,10
24	150	3,00	450,00	20,10
25	150	3,00	450,00	20,10
26	150	3,00	450,00	20,10
27	150	3,00	450,00	20,10
28	150	3,00	450,00	20,10
29	150	3,00	450,00	20,10
30	150	3,00	450,00	20,10
31	150	3,00	450,00	20,10
32	150	3,00	450,00	20,10
33	150	3,00	450,00	20,10
34	150	3,00	450,00	20,10
35	150	3,00	450,00	20,10
36	150	3,00	450,00	20,10
37	150	3,00	450,00	20,10
38	150	3,00	450,00	20,10
39	150	3,00	450,00	20,10
40	150	3,00	450,00	20,10
41	150	3,00	450,00	20,10
42	150	3,00	450,00	20,10
43	150	3,00	450,00	20,10
44	150	3,00	450,00	20,10
45	150	3,00	450,00	20,10
46	150	3,00	450,00	20,10
47	150	3,00	450,00	20,10
48	150	3,00	450,00	20,10
49	150	3,00	450,00	20,10
50	150	3,00	450,00	20,10

Η μελέτη αυτή ελαχίστην και βραχύτερη κλίμακα, ανεπιφύλακτα, αποτελείται από τα στοιχεία που παρέχονται στο Δ. Δ. Ρίου του Δήμου Ρίου και σύμφωνα με το άρθρο 106 του Ν. 1337/83.

Στην περίπτωση διαφοράς μεταξύ των στοιχείων που παρέχονται στο Δ. Δ. Ρίου του Δήμου Ρίου και των στοιχείων που παρέχονται στο Δ. Δ. Ρίου του Δήμου Ρίου, προτεραιότητα έχουν τα στοιχεία που παρέχονται στο Δ. Δ. Ρίου του Δήμου Ρίου.

Η μελέτη αυτή ελαχίστην και βραχύτερη κλίμακα, ανεπιφύλακτα, αποτελείται από τα στοιχεία που παρέχονται στο Δ. Δ. Ρίου του Δήμου Ρίου και σύμφωνα με το άρθρο 106 του Ν. 1337/83.

Η μελέτη αυτή ελαχίστην και βραχύτερη κλίμακα, ανεπιφύλακτα, αποτελείται από τα στοιχεία που παρέχονται στο Δ. Δ. Ρίου του Δήμου Ρίου και σύμφωνα με το άρθρο 106 του Ν. 1337/83.

**ΕΘΝΙΚΟ ΤΥΠΟΓΡΑΦΕΙΟ**  
 Για τεχνικούς λόγους στο σχεδιάγραμμα  
 έγινε σμίκρυνση κατά ποσοστό **70 %**

**ΔΙΑΤΟΜΕΣ**  
 Q=11,33 m³/sec, T=50 έτη



**ΚΟΡΥΦΕΣ ΟΡΙΟΘΕΤΗΣΗΣ**  
 (ΣΥΜΦΩΝΑ ΜΕ ΤΟ ΚΑΝΟΝΙΣΜΟ ΤΕΧΝΟΜΕΤΡΩΝ ΑΡΙΘ. 15 ΣΥΝΤΑΞΗΣ Ε.Σ.Υ.)

ΣΗΜΕΙΑ	X	Y
6	305003.62	4240903.87
7	305044.12	4240870.98
8	305047.44	4240863.00
9	305077.28	4240836.88
127	305068.72	4240827.99
128	305037.40	4240854.51
129	305032.96	4240860.71
130	304994.16	4240892.23

**ΕΓΚΡΙΝΕΤΑΙ**  
 με την υπ' αριθμ. 16983/1028 απόφαση Π.Δ.Ε.Ε.  
 ΕΛΛΗΝΙΚΗ ΔΗΜΟΚΡΑΤΙΑ  
 ΥΠΟΥΡΓΕΙΟ ΠΕΡΙΧΕΙΡΣΗΣ ΑΝΘΡΩΠΙΝΩΝ ΠΟΡΩΝ ΚΑΙ ΚΑΤΑΣΤΡΟΦΩΝ  
 ΓΕΝΙΚΗ ΔΙΕΥΘΥΝΣΗ  
 ΔΙΕΥΘΥΝΣΗ ΔΙΑΧΕΙΡΙΣΗΣ ΥΔΡΟΧΩΡΩΝ  
 ΔΙΟΙΚΗΤΙΚΗ ΕΠΙΤΡΟΠΗ  
 ΑΝΤΙΠΡΟΕΔΡΟΣ: Δ. ΝΙΚΟΛΑΚΟΠΟΥΛΟΣ

*Ελεγκτικές & Διαφορικές*  
 Πάτρα 22-2-2007  
 Ο Μηχανικός Δ.Τ.Υ.  
 Β. Χρυσόπουλος

**ΕΛΛΗΝΙΚΗ ΔΗΜΟΚΡΑΤΙΑ**  
**ΥΠΟΥΡΓΕΙΟ ΠΕΡΙΧΕΙΡΣΗΣ ΑΝΘΡΩΠΙΝΩΝ ΠΟΡΩΝ ΚΑΙ ΚΑΤΑΣΤΡΟΦΩΝ**  
**ΔΙΕΥΘΥΝΣΗ ΔΙΑΧΕΙΡΙΣΗΣ ΥΔΡΟΧΩΡΩΝ**  
**ΔΙΟΙΚΗΤΙΚΗ ΕΠΙΤΡΟΠΗ**  
**ΑΝΤΙΠΡΟΕΔΡΟΣ: Δ. ΝΙΚΟΛΑΚΟΠΟΥΛΟΣ**

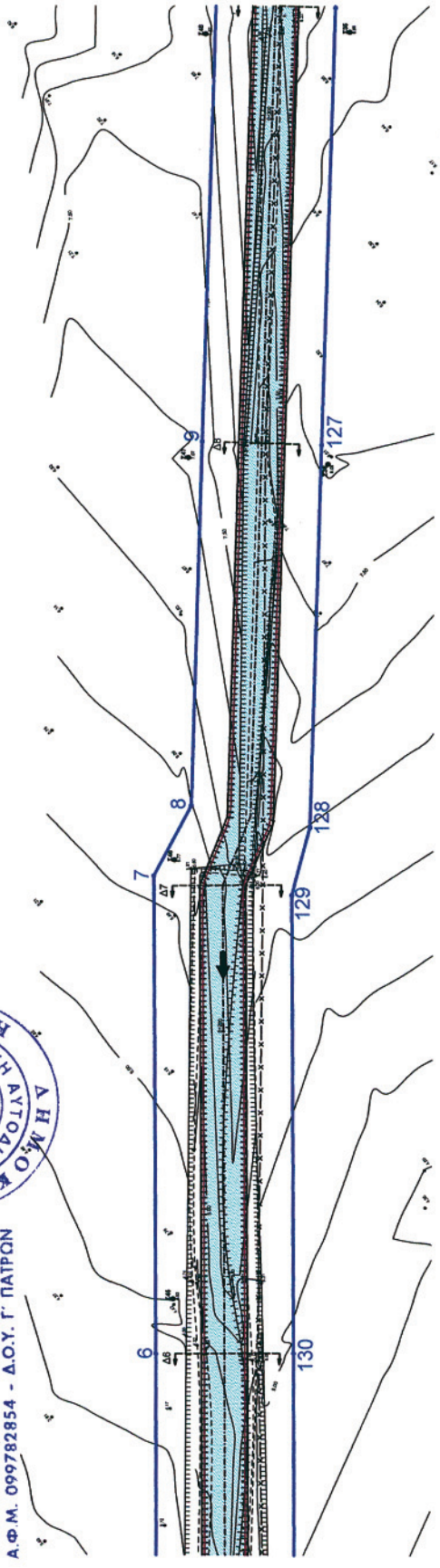





**ΕΘΝΙΚΟ ΤΥΠΟΓΡΑΦΕΙΟ**  
Για τεχνικούς λόγους στο σχεδιάγραμμα έγινε σμίκρυνση κατά ποσοστό 70 %

**ΔΙΑΤΟΜΕΣ**  
Q=11,33 m<sup>3</sup>/sec. T=50 έτη

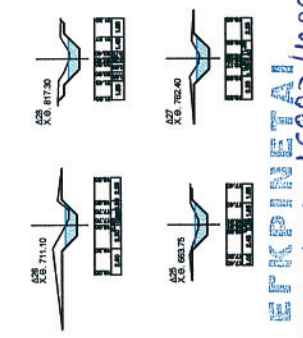

**ΚΟΡΥΦΕΣ ΟΡΙΟΘΕΤΗΣΗΣ**  
(ΣΤΑΘΗΜΑ ΜΕ ΤΟ ΟΡΙΑΚΟ ΤΕΤΡΑΜΕΤΡΙΚΟ ΔΙΚΤΥΟ ΣΕ ΣΥΣΤΗΜΑ ΕΤΕΛΕΒ)

ΣΗΜΕΙΑ	X	Y
27	305363.24	4240804.84
28	305361.88	4240897.39
29	305397.63	4240872.06
30	305409.21	4240863.66
31	305424.78	4240851.30
32	305438.14	4240840.36
33	305467.28	4240814.33
34	305479.66	4240805.53
102	305474.85	4240487.90
103	305461.66	4240507.29
104	305432.29	4240533.52
105	305419.13	4240544.30
106	305403.74	4240556.52
107	305392.01	4240565.19
108	305375.68	4240580.86
109	305357.85	4240597.57

**ΥΠΟΜΗΜΑ**

Η παρούσα οριοθέτηση τμήματος του ποταμού Βουλιαχάκη στο Δ. Δ. Ρίου του Δήμου Ρίου γίνεται σύμφωνα με τις ετήσιες οδομετρικές σπουδές.

Τα δεδομένα εσοχής της μελέτης του τμήματος είναι ως εξής:

Εξέλιξη	Μήκος (m)	Πλάτος (m)	Εσοχή (m)	Υψόμετρο (m)
Οριζόντιο	1,20	2,10	0,30	26,10
Κλίση	1,00	2,00	0,30	26,10
Μέγιστο Συνολικό	C		max Q	11,33
Q <sub>50</sub>	C		max Q	11,33

Η υφιστάμενη οχθη διάταξη και διάταξη δρόμου ανταρσίας διατηρούνται μετά εφαρμογής προτεινόμενης (αντικείμενη) με τις ετήσιες οδομετρικές σπουδές.

Στις περιπτώσεις διαρροών και οδομικών εργασιών απαιτείται διατήρηση πλάτους 3,00 μ. ως ελάχιστο κλειστό ύψος 1,50 μ.

Συνολικός μήκος της μελέτης 2008 μ. Η όλη μελέτη γίνεται σύμφωνα με τις προδιαγραφές, στοιχεία και προδιαγραφές που περιλαμβάνονται στο τεύχος προμετρήσεων, οριοθέτησης και οδομικών σπουδών του τμήματος.

**ΔΗΜΟΣ ΡΙΟΥ**  
**ΟΡΙΟΘΕΤΗΣΗ ΤΜΗΜΑΤΟΣ ΠΟΤΑΜΟΥ ΒΟΥΛΙΑΧΑΚΗ ΣΤΟ Δ. Δ. ΡΙΟΥ ΤΟΥ ΔΗΜΟΥ ΡΙΟΥ**

ΣΧΕΜΑ 1.6: ΟΡΙΖΟΝΤΙΟΓΡΑΦΙΑ Κλίμακα: 1:200

ΥΠΟΜΗΜΑ: Γραμμή οριοθέτησης, Γραμμή νείας όχθης, Γραμμή παλαιάς όχθης, Γραμμή κλειστής όχθης, Γραμμή ανοικτής όχθης.

Ο ΜΕΛΕΤΗΣ: ΒΟΥΛΙΑΧΑΚΗΣ ΕΠΙΧΕΙΡΗΣΗ

**ΔΙΑΣΕΝ ΤΟΠΟΓΡΑΦΙΚΗΣ ΜΕΛΕΤΗΣ**

Η διάσενση της παρούσας μελέτης έγινε από το Βλάντσο Γλυβόπουλο Σχοληγά Ανεργού (ΕΤΑ ΕΒ)

Επιμελητήριο Σχολής Εργασίας

ΕΠΙΜΕΛΗΤΗΣ: ΒΛΑΝΤΣΟΣ ΓΛΥΒΟΠΟΥΛΟΣ

ΕΠΩΝΥΜΙΑ	ΑΔΤΥΠΟ	ΑΔΤΥΠΟ	ΑΔΤΥΠΟ
ΒΛΑΝΤΣΟΣ ΓΛΥΒΟΠΟΥΛΟΣ	101	101	101
ΧΡΗΣΤΟΠΟΥΛΟΣ	101	101	101
Ζ	101	101	101

Με την παρούσα διάσενση η σύνταξη της προμετρήσεως επισημαίνεται.

Ρίος Οριοθέτης 2008  
Ο Σχοληγάς Γλυβόπουλος

**ΜΕΛΕΤΗΤΙΚΗ ΕΤΑΙΡΕΙΑ ΑΥΤΙΚΗΣ ΕΜΒΛΑΔΕΣ - ΜΕΛΕ Β. ΧΡΗΣΤΟΠΟΥΛΟΣ - Α. ΑΛΕΒΙΖΟΣ - Η. ΚΕΝΤΡΟΣ Ε.Ε.**

ΒΥΡΧΟΝΙ 6 - 262 24 ΠΑΤΡΑ - ΤΗΛ. 2670 323466, 342550  
Α.Φ.Μ. 099782854 - Δ.Ο.Υ. Γ. ΠΑΤΡΩΝ

ΕΓΚΡΙΝΕΤΑΙ με την υπ' αριθμ. 16983/1028 μελέτη του ΕΛΛΗΝΙΚΟΥ ΔΙΕΥΘΥΝΤΗΣ ΕΛΛΗΝΙΚΗΣ ΔΗΜΟΚΡΑΤΙΑΣ

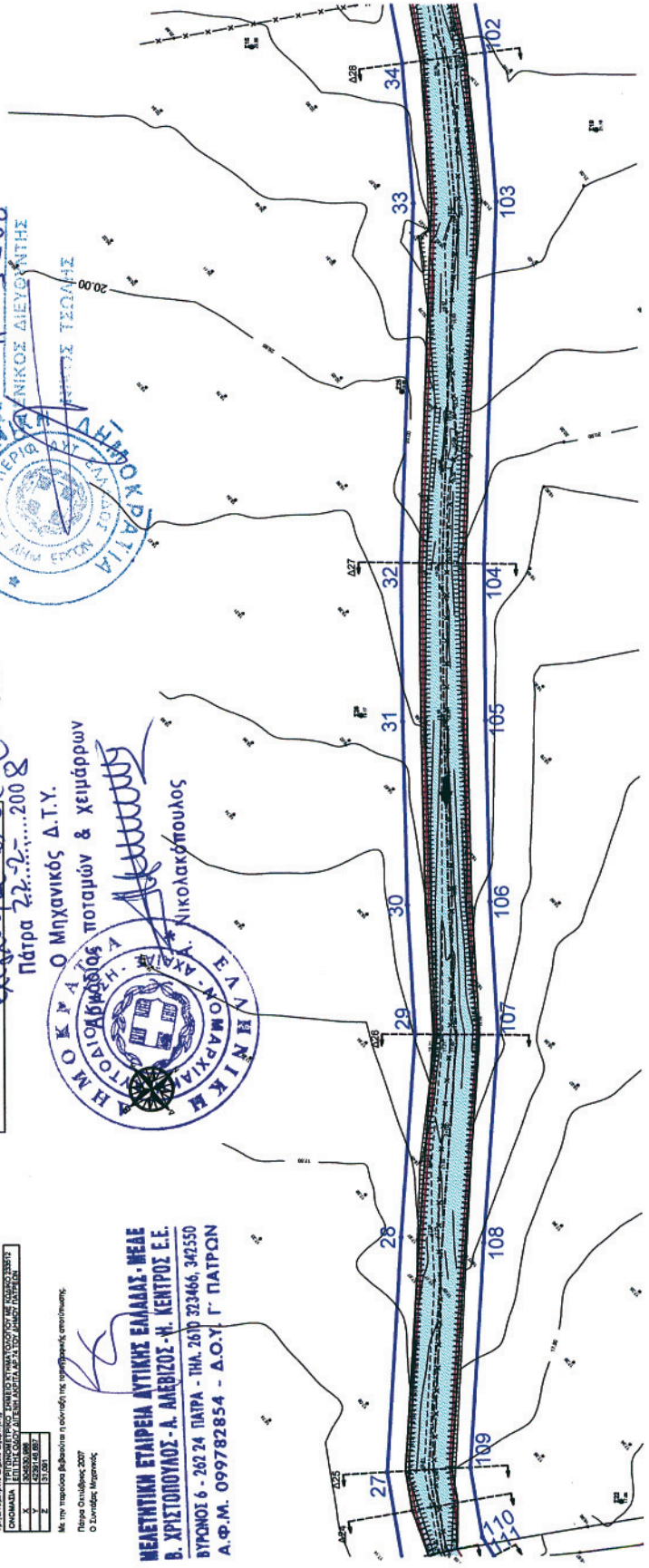





**ΥΠΟΜΗΜΑ**

Γραμμή οριοθέτησης  
Γραμμή μέσσης  
Γραμμή καταρτίσεως

Γραμμή οριοθέτησης  
Γραμμή μέσσης  
Γραμμή καταρτίσεως

Η γραμμή οριοθέτησης κείται στα μέτρα 65, 66, 67, 68, 69 του άξονα που γίνεται σύμφωνα με τις φέρουσες στήλες:

Είδος Άκρας	Μήκος κλίσης	Κλίση σε ποσοστά	Επιφανειακή έκταση (m <sup>2</sup> )	Υψόμετρο (m)
1.50	1.50	0.50	3.00	28.10
Σύνολο: 3.00 m <sup>2</sup> / 28.10 m				

Η κλίση αυτή κείται στα μέτρα 65, 66, 67, 68, 69 του άξονα που γίνεται σύμφωνα με τις φέρουσες στήλες:

Το μήκος της στήλης είναι 3.00 m και το ύψος 28.10 m.

Στη γραμμή καταρτίσεως ορίζονται δεκαπέντε (15) σημεία με απόσταση 2.00 m μεταξύ τους.

Η κλίση αυτή κείται στα μέτρα 65, 66, 67, 68, 69 του άξονα που γίνεται σύμφωνα με τις φέρουσες στήλες:

Το μήκος της στήλης είναι 3.00 m και το ύψος 28.10 m.

**ΔΙΔΩΣΗ ΤΟΠΟΓΡΑΦΙΚΗΣ ΜΕΛΕΤΗΣ**

Η διδωσμή της παρούσης αποστολής έγινε από το Γραφείο Τεχνικών Υπηρεσιών της Δ.Ε.Υ.Α. Πάτρας, σύμφωνα με το άρθρο 10, παρ. 1, του Ν. 1566/87.

Τοπογραφικός Σχολικός Εργαστήριο

ΟΝΟΜΑΤΑ ΤΩΝ ΕΠΙΧΕΙΡΗΣΕΩΝ ΚΑΙ ΤΩΝ ΑΝΤΙΣΤΑΝΤΩΝ ΤΩΝ ΚΑΛΩΣΘΕΝΩΝ

Α	ΕΠΙΧΕΙΡΗΣΗ	ΑΝΤΙΣΤΑΝΤΗΣ
Χ	ΕΠΙΧΕΙΡΗΣΗ	ΑΝΤΙΣΤΑΝΤΗΣ
Υ	ΕΠΙΧΕΙΡΗΣΗ	ΑΝΤΙΣΤΑΝΤΗΣ
Ζ	ΕΠΙΧΕΙΡΗΣΗ	ΑΝΤΙΣΤΑΝΤΗΣ

Με την παρούσα βεβαιώνεται η ολική της αποδοχής αποστολής.

Πάτρα Οκτώβριος 2007

Ο Συνάδελφος Μηχανικός

ΔΗΜΟΣ ΡΙΟΥ

**ΟΡΙΟΘΕΤΗΣΗ ΤΜΗΜΑΤΟΣ ΡΕΜΑΤΟΣ ΒΟΥΡΛΟΥΜΗ ΣΤΟ Δ. Δ. ΡΙΟΥ ΤΟΥ ΔΗΜΟΥ ΡΙΟΥ**

ΣΧΕΔΙΟ 1.8: ΟΡΙΖΟΝΤΙΟΓΡΑΦΙΑ ΚΑΙΜΑΚΑ 1:200

1 2 3 4 5 6 7 8 9 10 11 12 13 14 15 16 17 18 19 20 21 22 23 24 25 26 27 28 29 30 31 32 33 34 35 36 37 38 39 40 41 42 43 44 45 46 47 48 49 50 51 52 53 54 55 56 57 58 59 60 61 62 63 64 65 66 67 68 69 70 71 72 73 74 75 76 77 78

ΠΑΤΡΑ ΟΚΤΩΒΡΙΟΣ 2007

ΥΠΑΡΧΟΝ ΜΕΛΕΤΗ: ΜΕΛΕΤΗ ΣΤΕΡΕΟΦΩΤΟΓΡΑΦΙΚΗΣ ΟΡΙΟΘΕΤΗΣΗΣ ΚΑΙΜΑΚΑ ΚΑΙΜΑΚΑ 1:200

ΕΠΙΧΕΙΡΗΣΗ: Α.Φ.Μ. 099782854

Ο ΜΕΛΕΤΗΤΗΣ: ΕΠΙΧΕΙΡΗΣΗ

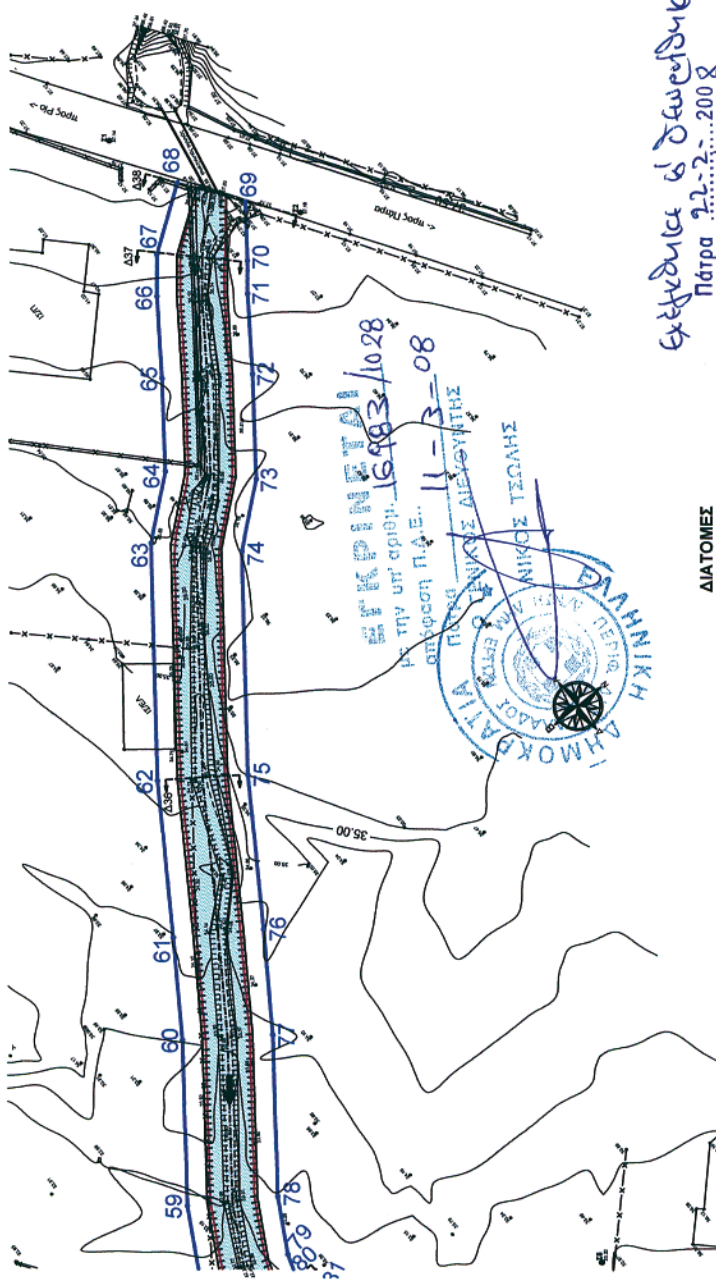

ΔΙΑΤΟΜΕΣ  
Q=11,33 m<sup>3</sup>/sec, T=50 έτη

ΕΓΧΕΙΡΙΔΙΑ 6 Δεκεμβρίου  
Πάτρα 22.2.2008  
Ο Μηχανικός Δ.Τ.Υ.

ΕΠΙΧΕΙΡΗΣΗ Μ. ΝΙΚΟΛΑΚΟΠΟΥΛΟΣ

ΕΘΝΙΚΟ ΤΥΠΟΓΡΑΦΕΙΟ  
Για τεχνικούς λόγους στο σχεδιάγραμμα έγινε σμίκρυνση κατά ποσοστό 78 %

ΕΛΛΗΝΙΚΗ ΔΗΜΟΚΡΑΤΙΑ  
ΥΠΟΥΡΓΕΙΟ ΠΑΙΔΕΙΑΣ, ΕΡΕΥΝΑΣ ΚΑΙ ΘΡΗΣΚΕΥΜΑΤΩΝ  
ΙΝΣΤΙΤΟΥΤΟ ΤΕΧΝΟΛΟΓΙΑΣ ΥΠΟΛΟΓΙΣΤΩΝ ΚΑΙ ΕΚΔΟΣΕΩΝ ΔΙΔΑΚΤΙΚΩΝ ΒΙΒΛΙΩΝ (ΙΤΥΕ ΔΙ.Ε.Κ.)

ΕΛΛΗΝΙΚΗ ΕΤΑΙΡΕΙΑ ΑΝΤΙΚΗΣ ΕΛΛΑΔΑΣ - ΜΕΣΑ  
Β. ΧΡΙΣΤΟΠΟΥΛΟΣ - Α. ΑΜΕΡΙΖΟΣ - Η. ΚΕΡΤΣΟΣ Ε.Ε.  
ΒΥΡΩΝΙΣ 6 - 262 24 ΠΑΤΡΑ - ΤΗΛ. 2610 323466, 342550  
Α.Φ.Μ. 099782854 - Δ.Ο.Υ. Γ. ΠΑΤΡΩΝ

**ΚΟΡΥΦΕΣ ΟΡΙΟΘΕΤΗΣΗΣ**  
ΕΠΙΧΕΙΡΗΣΗ: Μ. ΝΙΚΟΛΑΚΟΠΟΥΛΟΣ

ΣΗΜΕΙΑ	X	Y
59	305776.09	4240356.25
60	305789.12	4240346.19
61	305797.50	4240340.46
62	305810.56	4240331.79
63	305829.18	4240317.33
64	305853.82	4240311.67
65	305841.16	4240308.03
66	305847.77	4240301.26
67	305851.02	4240298.60
68	305855.27	4240292.47
69	305849.67	4240288.41
70	305844.63	4240282.04
71	305842.28	4240284.12
72	305857.52	4240296.81
73	305827.52	4240305.16
74	305822.86	4240310.84
75	305805.30	4240324.46
76	305792.47	4240333.00
77	305783.82	4240338.91
78	305771.12	4240346.72

Αριθμ. 1586

(2)

Κήρυξη ως αναδασωτέας έκτασης στη θέση «βνί», Δημοτικού Διαμερίσματος Κρυσσηγής, του Δήμου Κασσάνδρας, Ν. Χαλκιδικής.

Ο ΓΕΝΙΚΟΣ ΓΡΑΜΜΑΤΕΑΣ ΠΕΡΙΦΕΡΕΙΑΣ  
ΚΕΝΤΡΙΚΗΣ ΜΑΚΕΔΟΝΙΑΣ

Έχοντας υπόψη:

1. Τις διατάξεις του άρθρου 117 παρ. 3 του Συντάγματος της χώρας.
2. Τις διατάξεις του ν. 998/1979 «Περί Προστασίας Δασών κ.λπ. και ειδικότερα:
  - I. Του άρθρου 41 παρ. 1.
  - II. Του άρθρου 38.
3. Τις διαταγές του Υπουργείου Γεωργίας:
  - I. 160417/1180/8.7.1970,
  - II. 182447/3049/24.9.1980.
4. Την με υπ' αριθμ. 987/17.3.2008 Πρόταση του Δασαρχείου Κασσάνδρας.
5. Τις Διατάξεις του άρθρου 1 παρ. 2 του ν. 2503/1997 «Μεταβίβαση αρμοδιοτήτων στον Γενικό Γραμματέα Περιφέρειας».
6. Την υπ' αριθμ. 5631/11.8.2000 απόφαση Γενικού Γραμματέα Περιφέρειας Κεντρικής Μακεδονίας «Κατανομή

αρμοδιοτήτων στους προϊσταμένους των Δασικών Υπηρεσιών», αποφασίζουμε:

Κηρύσσουμε ως αναδασωτέα έκταση εμβαδού τριάντα επτά τετρ. μέτρων (E = 37,00 τ.μ.) στην θέση «βνί», Δημοτικού Διαμερίσματος Κρυσσηγής του Δήμου Κασσάνδρας, Ν. Χαλκιδικής, με σκοπό την προστασία και την αναδάσωση με φυσική αναγέννηση της έκτασης που εκχερσώθηκε παράνομα.

Η έκταση με στοιχεία κορυφών Α-Β-Γ-Δ-Ε-Α, εμβαδού E = 37,00 τ.μ., συνορεύει:

Βόρεια: Με ιδιοκτησία και δάσος.

Νότια: Με δάσος.

Ανατολικά: Με δάσος.

Δυτικά: Με δάσος.

Όπως φαίνεται στο συνημμένο διάγραμμα που αποτελεί αναπόσπαστο μέρος της απόφασης.

Η απόφαση αυτή να δημοσιευθεί στην Εφημερίδα της Κυβερνήσεως.

Πολύγυρος, 24 Μαρτίου 2008

Με εντολή Γενικού Γραμματέα Περιφέρειας

Ο Διευθυντής Δασών

ΕΛΕΥΘΕΡΙΟΣ ΠΙΤΣΟΚΟΣ

Επισυναπτόμενο Τοπογραφικό Διάγραμμα εκτάσεων Ε= 37τμ,  
 Δασική Θέση 'Βνι', Δ/ Δ Κρουοπηγής Δήμου Κασσάνδρας  
 κλίμακα 1:1000

**ΕΘΝΙΚΟ ΤΥΠΟΓΡΑΦΕΙΟ**

Για τεχνικούς λόγους στο σχεδιάγραμμα  
 έγινε σμίκρυνση κατά ποσοστό 78 %

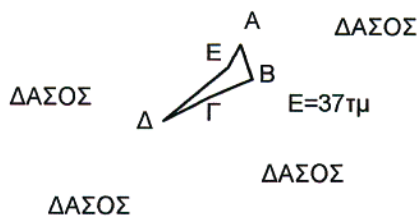

ΣΗΜΕΙΑ	ΠΙΝΑΚΑΣ	
	ΣΤΗΝΤΕΤΑΓΜΕΝΩΝ	Ψ
Α	455737.00	4430680.00
Β	455739.00	4430674.00
Γ	455732.00	4430671.00
Δ	455724.00	4430667.00
Ε	455735.00	4430676.00

**ΧΑΡΤΗΣ ΠΡΟΣΑΝΑΤΟΛΙΣΜΟΥ**

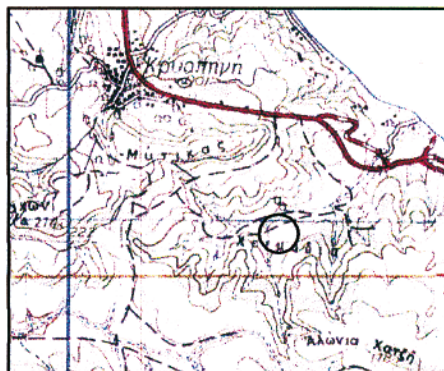

Κασσάνδρεια, 17-03-2008.

ΕΛΕΓΧΘΗΚΕ

ΘΕΩΡΗΘΗΚΕ ΚΑΙ ΕΛΕΓΧΘΗΚΕ

Ο Συντάκτης Δασολόγος

Δουλκερίδης Κωνσταντίνος  
 Δασολόγος με Α' βαθμό



Δασάρχης Κασσάνδρας

Γεωργιος Κλωνάρης  
 Δασολόγος με Α' βαθμό

Ο Δ/ντης Δασών

Ελευθέριος Πιτσόκος  
 Δασολόγος με Α' βαθμό

Αριθμ. 2 (4)  
Καθορισμός αποδέκτη τελικής διάθεσης της απορριπ-  
τώμενης άλμης της εγκατάστασης αφαλάτωσης  
του Δ.Δ. Φηρών του Δήμου Θήρας.

Ο ΝΟΜΑΡΧΗΣ ΚΥΚΛΑΔΩΝ

Έχοντας υπόψη:

1) Τον α.ν. 2520/1940 «Περί Υγειονομικών Διατάξεων».  
2) Τον ν. 3200/1955 «Περί διοικητικής αποκεντρώσεως»  
και όπως τροποποιήθηκε με το ν.δ. 532/1970.

3) Το π.δ. 30/1996 «Κώδικας Νομαρχιακής Αυτοδιοίκη-  
σης» (ΦΕΚ Α' 21/2.2.1996) άρθρο μόνο.

4) Τον Οργανισμό Εσωτερικής Οργάνωσης και λει-  
τουργίας της Ν.Α. Κυκλάδων.

5) Την υπ' αριθμ. Ε1β/221/65 Υγειονομική Διάταξη «Περί  
διάθεσης λυμάτων και βιομηχανικών αποβλήτων καθώς  
και τις τροποποιήσεις αυτής».

6) Την υπ' αριθμ. 3/21.2.2008 απόφαση Νομάρχη «Μετα-  
βίβαση στον Αντινομάρχη Λαζ. Ν. Θεόφιλο της εξουσίας  
υπογραφής ΜΕ ΕΝΤΟΛΗ ΝΟΜΑΡΧΗ των θεμάτων αρ-  
μοδιότητας της Δ/νσης Υγείας και Πρόνοιας της Ν.Α.  
Κυκλάδων».

7) Τη μελέτη διάθεσης αποβλήτων της εγκατάστασης  
αφαλάτωσης του Δ.Δ. Φηρών του Δήμου Θήρας.

8) Το με υπ' αριθμ. 2149/9.5.2006 έγγραφο του Τμή-  
ματος Υγείας της Δ/νσης Υγείας Πρόνοιας της Ν.Α.  
Κυκλάδων.

9) Την υπ' αριθμ. 31/15.2.2007 απόφαση Επαρχου Θή-  
ρας.

10) Το από 20.12.2008 πρακτικό της επιτροπής της υπ'  
αριθμ. 31/15.2.2008 απόφασης Επαρχου Θήρας, αποφα-  
σίζουμε:

Καθορίζεται σαν αποδέκτης της απορριπτόμενης άλ-  
μης της εγκατάστασης αφαλάτωσης του Δ.Δ. Φηρών  
του Δήμου Θήρας, η θαλάσσια περιοχή πλησίον του Έξω  
Γιαλού Φηρών και όπως φαίνεται σε σχεδιαγράμματα  
της μελέτης.

Η ανωτέρα τάξη χρήσης της παραπάνω περιοχής ορί-  
ζεται στο άρθρο 4 παρ. 21 της (1) σχετικής Υγειονομικής  
Διάταξης «Υδατα δι' αλιείαν εδωδύμων οστρακόδερμων  
και πάσαν ετέρα χρήση» Τα χαρακτηριστικά των επε-  
ξεργασμένων υγρών αποβλήτων στο σημείο εκβολής  
πρέπει να είναι τα εξής: α) Ανευ ετέρων επιπλεόντων ή  
καθιζανόντων στερεών, ελαίων, ή εναποθέσεως ιλύος  
προερχομένων εκ λυμάτων ή βιομηχανικών αποβλή-  
των

β) Διαλελυμένο οξυγόνο τουλάχιστον 5.0mg/l.

γ) Ανευ τοξικών ή επιβλαβών εν γένει, ελαιωδών, κε-  
χρωσμένων ή άλλων αποβλήτων δυναμένων μεμονω-  
μένα ή σε συνδυασμό να καταστήσουν τα ύδατα αυτά  
ακατάλληλα για τις προβλεπόμενες χρήσεις.

δ) Ανευ λυμάτων μη υποστάντων αποτελεσματική  
χλωρίωση

ε) Μέση τιμή του πιθανότατου αριθμού κολοβακτη-  
ριοειδών επί εκάστης αντιπροσωπευτικής σειράς δειγ-  
μάτων στην περιοχή αλιείας, μικρότερη των 70 ανά  
100 ml.

στ) PH = 6,5 -8,5

ζ) Ακρυλαμίδιο έως 0,10 Mg/l

η) Αντιμόνιο έως 5,0 Ιg/l

θ) Αρσενικό έως 10 pg/l

ι) Βενζόλιο έως 1,0 pg/l

ια) Βενζο-α-πυρένιο έως 0,010 pg/l

ιβ) Βόριο έως 1,0 μς/l

ιγ) Βρώμικα έως 10 pg/l

ιδ) Κάδμιο έως 5 μg/l

ιε) Χρώμιο έως 50 pg/l

ιστ) Χαλκός έως 2,0 mg/l

ιζ) Κυανιούχα έως 50 pg/l

ιη) 1,2 -διχλωαιθάνιο έως 3,0 pg/l

ιθ) Επιχλωρυδρίνη έως 0,10 pg/l

κ) Φθοριούχα έως 1,5 mg/l

κα) Μόλυβδος έως 10 μg/l

κβ) Υδράργυρος έως 1,0 pg/l

κγ) Νικέλιο έως 20 Mg/l

κδ) Νιτρικά έως 50 mg/l

κε) Νιτρώδη 0,50 mg/l

κστ) Παρασιτοκτόνα έως 0,10 pg/l

κζ) Σύνολο παρασιτοκτόνων έως 0,50 Ιg/l

κη) Πολυκυκλικοί αρωματικοί υδρογονάνθρακες έως  
0,10 pg/l

κθ) Σελήνιο έως 10 pg/l

λ) Τετραχλωραιθένιο και Τριχλωραιθένιο έως 10 pg/l

λα) ολικά τριαλογονομεθάνια έως 100 Mg/l

λβ) Βινυλοχλωρίδιο έως 0,50 pg/l

λγ) Αργίλιο έως 200 pg/l

λδ) Αμμώνιο έως 0,50 mg/l

λε) Χλωριούχα έως 250 mg/l

λστ) Σίδηρος 200 μg/l

λζ) Μαγγάνιο έως 50 pg/l

λη) Νάτριο έως 200 pg/l

λθ) Τρίτιο έως 100 becquerel/l

μ) Το BOD5 δεν θα υπερβαίνει τα 25 mg/lit.

μί) Το COD5 δεν θα υπερβαίνει τα 80 mg/lit.

μα) θερμοκρασία μα μην υπερβαίνει τους 28°C.

μβ) Το χρώμα να μην είναι ορατό σε αραιώση 1:20 και  
σε στοιβάδα πάχους 10 εκ.

μγ) Αιωρούμενα ολικά στερεά μέχρι 30 mg/lit.

μδ) Απορρυπαντικά (βιοδιασπάσιμα κατά 80%) μέχρι  
5mg/lit.

με) Συνολικός Φώσφορος P, μέσο μέγιστο 10 mg/lit.

μστ) Συνολικό Αζωτο N, μέσο μέγιστο 10mg/lit.

Οι Υπηρεσίες που αναλαμβάνουν τον έλεγχο των  
εγκαταστάσεων είναι το Τμήμα Υγείας του Επαρχείου  
Θήρας, η ΤΥΔΚ Κυκλάδων και το Τμήμα Περιβάλλο-  
ντος της Δ/νσης Πολεοδομίας Περιβάλλοντος της Ν.Α.  
Κυκλάδων.

Ο Δήμος Θήρας οφείλει να επιτρέπει την είσοδο των  
εκπροσώπων των αρμόδιων υπηρεσιών για τον έλεγ-  
χο αποδόσεως των εγκαταστάσεων και να διευκολύνει  
κατά το δυνατό το έργο τους.

Η απόφαση αυτή να δημοσιευθεί στην Εφημερίδα της  
Κυβερνήσεως

Θήρα, 25 Φεβρουαρίου 2008

Με εντολή Νομάρχη

Ο Αντινομάρχη

ΛΑΖ. Ν. ΘΕΟΦΙΛΟΣ

**ΔΙΟΡΘΩΣΕΙΣ ΣΦΑΛΜΑΤΩΝ**

(5)  
1) Στην υπ' αριθμ. 2239/6.2.2008 απόφαση του Γενικού Γραμματέα Περιφέρειας Νοτίου Αιγαίου, που δημοσιεύθηκε στο ΦΕΚ 84/Δ'/29.2.2008, γίνεται διόρθωση στο θέμα από το εσφαλμένο «Καθορισμός ορίων αιγιαλού, παραλίας και παλαιού αιγιαλού στη θέση ΠΛΑΚΕΣ-ΑΓΙΑ ΚΥΡΙΑΚΗ», νήσου Ίου στο ορθό «Καθορισμός ορίων αιγιαλού, και παραλίας στη θέση ΠΛΑΚΕΣ - ΑΓΙΑ ΚΥΡΙΑΚΗ», νήσου Ίου.

1) Στην υπ' αριθμ. 2240/6.2.2008 απόφαση του Γενικού Γραμματέα Περιφέρειας Νοτίου Αιγαίου, που δημοσιεύθηκε στο ΦΕΚ 83/Δ'/29.2.2008, γίνεται διόρθωση στο θέμα από το εσφαλμένο «Καθορισμός ορίων αιγιαλού, παραλίας και παλαιού αιγιαλού στη θέση ΓΑΪΔΑΡΟΥ ΡΑΧΗ-ΜΑΓΓΑΝΑΡΙ», νήσου Ίου, στο ορθό «Καθορισμός ορίων αιγιαλού και παραλίας στη θέση ΓΑΪΔΑΡΟΥ ΡΑΧΗ ΜΑΓΓΑΝΑΡΙ», νήσου Ίου.

3) Στην υπ' αριθμ. 2241/6.2.2008 απόφαση του Γενικού Γραμματέα Περιφέρειας Νοτίου Αιγαίου, που δημοσιεύθηκε στο ΦΕΚ 83/Δ'/29.2.2008, γίνεται διόρθωση στο θέμα από το εσφαλμένο «Καθορισμός ορίων αιγιαλού, παραλίας και παλαιού αιγιαλού στη θέση ΚΑΒΟΣ ΒΑΛΜΑ-ΠΟΥΝΤΑ», νήσου Ίου, στο ορθό «Καθορισμός ορίων αιγιαλού και παραλίας στη θέση ΚΑΒΟΣ ΒΑΛΜΑ-ΠΟΥΝΤΑ», νήσου Ίου.

4) Στην υπ' αριθμ. 2242/6.2.2008 απόφαση του Γενικού Γραμματέα Περιφέρειας Νοτίου Αιγαίου, που δημοσιεύθηκε στο ΦΕΚ 81/Δ'/28.2.2008, γίνεται διόρθωση στο θέμα από το εσφαλμένο «Καθορισμός ορίων αιγιαλού, παραλίας και παλαιού αιγιαλού στη θέση ΤΡΕΙΣ ΕΚΚΛΗΣΙΕΣ», νήσου Ίου, στο ορθό «Καθορισμός ορίων αιγιαλού και παραλίας στη θέση ΤΡΕΙΣ ΕΚΚΛΗΣΙΕΣ», νήσου Ίου.

Ο Γενικός Γραμματέας Περιφέρειας  
ΧΑΡΑΛΑΜΠΟΣ ΚΟΚΚΙΝΟΣ





## ΕΘΝΙΚΟ ΤΥΠΟΓΡΑΦΕΙΟ

### ΕΦΗΜΕΡΙΣ ΤΗΣ ΚΥΒΕΡΝΗΣΕΩΣ

#### ΠΕΡΙΦΕΡΕΙΑΚΑ ΓΡΑΦΕΙΑ ΠΩΛΗΣΗΣ Φ.Ε.Κ.

ΘΕΣΣΑΛΟΝΙΚΗ - Βασ. Όλγας 227	23104 23956	ΛΑΡΙΣΑ - Διοικητήριο	2410 597449
ΠΕΙΡΑΙΑΣ - Ευριπίδου 63	210 4135228	ΚΕΡΚΥΡΑ - Σαμαρά 13	26610 89122
ΠΑΤΡΑ - Κορίνθου 327	2610 638109	ΗΡΑΚΛΕΙΟ - Πεδιάδος 2	2810 300781
ΙΩΑΝΝΙΝΑ - Διοικητήριο	26510 87215	ΜΥΤΙΛΗΝΗ - Πλ. Κωνσταντινουπόλεως 1	22510 46654
ΚΟΜΟΤΗΝΗ - Δημοκρατίας 1	25310 22858		

#### ΤΙΜΗ ΠΩΛΗΣΗΣ ΦΥΛΛΩΝ ΤΗΣ ΕΦΗΜΕΡΙΔΟΣ ΤΗΣ ΚΥΒΕΡΝΗΣΕΩΣ

##### Σε έντυπη μορφή

- Για τα Φ.Ε.Κ. από 1 μέχρι 16 σελίδες σε 1 €, προσαυξανόμενη κατά 0,20 € για κάθε επιπλέον οκτασέλιδο ή μέρος αυτού.
- Για τα φωτοαντίγραφα Φ.Ε.Κ. σε 0,15 € ανά σελίδα.

##### Σε μορφή DVD/CD

Τεύχος	Ετήσια έκδοση	Τριμηνιαία έκδοση	Μηνιαία έκδοση	Τεύχος	Ετήσια έκδοση	Τριμηνιαία έκδοση	Μηνιαία έκδοση
Α΄	150 €	40 €	15 €	Α.Α.Π.	110 €	30 €	-
Β΄	300 €	80 €	30 €	Ε.Β.Ι.	100 €	-	-
Γ΄	50 €	-	-	Α.Ε.Δ.	5 €	-	-
Υ.Ο.Δ.Δ.	50 €	-	-	Δ.Δ.Σ.	200 €	-	20 €
Δ΄	110 €	30 €	-	Α.Ε. - Ε.Π.Ε. και Γ.Ε.ΜΗ.	-	-	100 €

- Η τιμή πώλησης μεμονωμένων Φ.Ε.Κ. σε μορφή cd-rom από εκείνα που διατίθενται σε ψηφιακή μορφή και μέχρι 100 σελίδες, σε 5 € προσαυξανόμενη κατά 1 € ανά 50 σελίδες.
- Η τιμή πώλησης σε μορφή cd-rom/dvd, δημοσιευμάτων μιας εταιρείας στο τεύχος Α.Ε.-Ε.Π.Ε. και Γ.Ε.ΜΗ. σε 5 € ανά έτος.

**ΠΑΡΑΓΓΕΛΙΑ ΚΑΙ ΑΠΟΣΤΟΛΗ Φ.Ε.Κ.: Τηλεφωνικά: 210 4071010 - fax: 210 4071010 - internet: <http://www.et.gr>**

#### ΕΤΗΣΙΕΣ ΣΥΝΔΡΟΜΕΣ Φ.Ε.Κ.

Τεύχος	Έντυπη μορφή	Ψηφιακή Μορφή	Τεύχος	Έντυπη μορφή	Ψηφιακή Μορφή
Α΄	225 €	190 €	Α.Ε.Δ.	10 €	Δωρεάν
Β΄	320 €	225 €	Α.Ε. - Ε.Π.Ε. και Γ.Ε.ΜΗ.	2.250 €	645 €
Γ΄	65 €	Δωρεάν	Δ.Δ.Σ.	225 €	95 €
Υ.Ο.Δ.Δ.	65 €	Δωρεάν	Α.Σ.Ε.Π.	70 €	Δωρεάν
Δ΄	160 €	80 €	Ο.Π.Κ.	-	Δωρεάν
Α.Α.Π.	160 €	80 €	Α΄+ Β΄+ Δ΄ + Α.Α.Π.	-	450 €
Ε.Β.Ι.	65 €	33 €			

- Το τεύχος Α.Σ.Ε.Π. (έντυπη μορφή) θα αποστέλλεται σε συνδρομητές ταχυδρομικά, με την επιβάρυνση των 70 €, ποσό το οποίο αφορά τα ταχυδρομικά έξοδα.
- Για την παροχή πρόσβασης μέσω διαδικτύου σε Φ.Ε.Κ. προηγούμενων ετών και συγκεκριμένα στα τεύχη: α) Α, Β, Δ, Α.Α.Π., Ε.Β.Ι. και Δ.Δ.Σ., η τιμή προσαυξάνεται, πέραν του ποσού της ετήσιας συνδρομής του 2007, κατά 40 € ανά έτος και ανά τεύχος και β) για το τεύχος Α.Ε.-Ε.Π.Ε. & Γ.Ε.ΜΗ., κατά 60 € ανά έτος παλαιότητας.

\* Η καταβολή γίνεται σε όλες τις Δημόσιες Οικονομικές Υπηρεσίες (Δ.Ο.Υ.). Το πρωτότυπο διπλότυπο (έγγραφο αριθμ. πρωτ. 9067/28.2.2005 2η Υπηρεσία Επιτρόπου Ελεγκτικού Συνεδρίου) με φροντίδα των ενδιαφερομένων, πρέπει να αποστέλλεται ή να κατατίθεται στο Εθνικό Τυπογραφείο (Καποδιστριαίου 34, Τ.Κ. 104 32 Αθήνα).

\* Σημειώνεται ότι φωτοαντίγραφα διπλοτύπων, ταχυδρομικές Επιταγές για την εξόφληση της συνδρομής, δεν γίνονται δεκτά και θα επιστρέφονται.

\* Οι οργανισμοί τοπικής αυτοδιοίκησης, τα νομικά πρόσωπα δημοσίου δικαίου, τα μέλη της Ένωσης Ιδιοκτητών Ημερησίου Τύπου Αθηνών και Επαρχίας, οι τηλεοπτικοί και ραδιοφωνικοί σταθμοί, η Ε.Σ.Η.Ε.Α., τα τριτοβάθμια συνδικαλιστικά Όργανα και οι τριτοβάθμιες επαγγελματικές ενώσεις δικαιούνται έκπτωσης πενήντα τοις εκατό (50%) επί της ετήσιας συνδρομής (τρέχον έτος + παλαιότητα).

\* Το ποσό υπέρ Τ.Α.Π.Ε.Τ. [5% επί του ποσού συνδρομής (τρέχον έτος + παλαιότητα)], καταβάλλεται ολόκληρο (Κ.Α.Ε. 3512) και υπολογίζεται πριν την έκπτωση.

\* Στην Ταχυδρομική συνδρομή του τεύχους Α.Σ.Ε.Π. δεν γίνεται έκπτωση.

Πληροφορίες για δημοσιεύματα που καταχωρούνται στα Φ.Ε.Κ. στο τηλ.: 210 5279000.

Φωτοαντίγραφα παλαιών Φ.Ε.Κ.: Μάρνη 8 τηλ.: 210 8220885, 210 8222924, 210 5279050.

Οι πολίτες έχουν τη δυνατότητα ελεύθερης ανάγνωσης των δημοσιευμάτων που καταχωρούνται σε όλα τα τεύχη της Εφημερίδας της Κυβερνήσεως πλην εκείνων που καταχωρούνται στο τεύχος Α.Ε.-Ε.Π.Ε. και Γ.Ε.ΜΗ., από την ιστοσελίδα του Εθνικού Τυπογραφείου ([www.et.gr](http://www.et.gr)).

Οι υπηρεσίες εξυπηρέτησης πολιτών λειτουργούν καθημερινά από 08:00 μέχρι 13:00



\* 0 4 0 0 1 5 7 0 8 0 4 0 8 0 0 1 6 \*

**ΑΠΟ ΤΟ ΕΘΝΙΚΟ ΤΥΠΟΓΡΑΦΕΙΟ**

ΚΑΠΟΔΙΣΤΡΙΑΟΥ 34 \* ΑΘΗΝΑ 104 32 \* ΤΗΛ. 210 52 79 000 \* FAX 210 52 21 004  
ΗΛΕΚΤΡΟΝΙΚΗ ΔΙΕΥΘΥΝΣΗ: <http://www.et.gr> - e-mail: [webmaster.et@et.gr](mailto:webmaster.et@et.gr)