



ΕΦΗΜΕΡΙΣ ΤΗΣ ΚΥΒΕΡΝΗΣΕΩΣ

ΤΗΣ ΕΛΛΗΝΙΚΗΣ ΔΗΜΟΚΡΑΤΙΑΣ

ΤΕΥΧΟΣ ΤΕΤΑΡΤΟ

Αρ. Φύλλου 572

26 Νοεμβρίου 2008

ΠΕΡΙΕΧΟΜΕΝΑ

ΑΠΟΦΑΣΕΙΣ

- Κήρυξη ως αναδασωτέας Εποικιστικής δασικής έκτασης (Αγρόκτημα Γρατσάνη Διανομής 1938 τμήματα τεμαχίων 2319, 2325, 2333) και Δημόσιας Δασικής έκτασης, 87,278 στρ. στη θέση «Παναγία» του Δ.Δ. Παλαιογραφτσάνου, Δήμου Βελβενδού, Νομού Κοζάνης..... 1
- Κήρυξη ως αναδασωτέας δημοτικής δασικής έκτασης εμβαδού 146,014 στρ. στη θέση «Ομορφάδα» του Δημ. Διαμ/τος Αγίου Γεωργίου του Δήμου Φιλιππιάδας του Νομού Πρέβεζας..... 2
- Επικύρωση οριογραμμών τμήματος υδατορέματος, το οποίο διέρχεται μπροστά από την ιδιοκτησία του Ανδριόπουλου Δημητρίου, στη θέση «Γροίκος» Δήμου Πάτμου της νήσου Πάτμου, Νομού Δωδεκανήσου... 3
- Έγκριση καθορισμού οριοθέτησης τμήματος του υδατορέματος «ΜΠΙΛΕΡΙ-ΜΠΟΤΣΙΚΑΣ» Δήμου Πατρέων (Ν. Αχαΐας) ανάντη και κατάντη της οδού από ΧΥΤΑ Πατρών προς Αρχαιολογικό Χώρο Βούντενης..... 4

ΑΠΟΦΑΣΕΙΣ

- Αριθμ. 112907/2984 (1)
Κήρυξη ως αναδασωτέας Εποικιστικής δασικής έκτασης (Αγρόκτημα Γρατσάνη Διανομής 1938 τμήματα τεμαχίων 2319, 2325, 2333) και Δημόσιας Δασικής έκτασης, 87,278 στρ. στη θέση «Παναγία» του Δ.Δ. Παλαιογραφτσάνου, Δήμου Βελβενδού, Νομού Κοζάνης.

Ο ΓΕΝΙΚΟΣ ΓΡΑΜΜΑΤΕΑΣ ΠΕΡΙΦΕΡΕΙΑΣ ΔΥΤΙΚΗΣ ΜΑΚΕΔΟΝΙΑΣ

Έχοντας υπόψη:

1. Τις διατάξεις:

α) Της παρ. 1 του άρθρου 24 και της παρ. 3 του άρθρου 117 του Συντάγματος.

β) Της παρ. 1 του άρθρου 38 του ν. 998/1979 «Περί προστασίας των δασών και των δασικών εν γένει εκτάσεων της Χώρας» ως και της παρ. 1 του άρθρου 41 του ίδιου νόμου όπως τροποποιήθηκε με την παρ. 8 του άρθρου 1 του ν. 3208/2003.

γ) Της παρ. 3 του άρθρου 70 του ν. 998/1979 που προστέθηκε με το άρθρο 12 του ν. 2040/1992 και αντικαταστάθηκε με την παρ. 15 του άρθρου 1 του ν. 3208/2003.

δ) Του ν. 2503/1997 «Διοίκηση, οργάνωση, στελέχωση της Περιφέρειας, ρύθμιση θεμάτων για την Τοπική Αυτοδιοίκηση και άλλες διατάξεις».

2. Τις διαταγές του Υπουργείου Γεωργίας: α) 160417/1180/8.7.1980, β) 182447/3049/24.9.1980.

3. Το γεγονός ότι στη συγκεκριμένη έκταση επήλθε καταστροφή της δασικής βλάστησης λόγω πυρκαγιάς που εξερράγη.

4. Την υπ' αριθμ. 105882/3431/16.10.2008 πρόταση του Δασαρχείου Κοζάνης, την υπ' αριθμ. 112561/1856/29.10.2008 σύμφωνη γνώμη της Δ/νσης Δασών Κοζάνης ως και τη σύμφωνη γνώμη της Δ/νσης Δασών Περιφέρειας Δυτικής Μακεδονίας, για κήρυξη ως αναδασωτέας της αναφερόμενης έκτασης, αποφασίζουμε:

Κηρύσσουμε ως αναδασωτέα, την Εποικιστική δασικού χαρακτήρα έκταση (Αγρόκτημα Γρατσάνη Διανομής 1938 τμήματα τεμαχίων 2319, 2325, 2333) και δημόσια δασικού χαρακτήρα έκταση, εμβαδού 87,278 στρ. στη θέση «Παναγία» του Δ.Δ. Παλαιογραφτσάνου, Δήμου Βελβενδού, Νομού Κοζάνης, με σκοπό, αφ' ενός μεν τη διατήρηση του δασικού της χαρακτήρα ώστε να αποκλειστεί η διάθεση της για άλλο προορισμό, αφ' ετέρου δε την επαναδημιουργία με φυσική αναγέννηση της δασικής βλάστησης που αποτελείται από Πουρνάρι και αραιά άτομα Δρυός.

Η ανωτέρω έκταση φαίνεται στο συνημμένο τοπογραφικό διάγραμμα κλίμακας 1:5.000 που προσδιορίζεται με συντεταγμένες σε προβολικό σύστημα Ε. Γ. Σ. Α. από τα στοιχεία 1, 2, 3, 4, 5, 6, 7, 8, 9, 10, 11, 12, 13, 14, 15, 16, 17, 18, 19, 20, 21, 22, 23, 24, 1 καθώς και σε απόσπασμα χάρτη Γενικού Προσανατολισμού κλίμακας 1:50.000 τα οποία και αποτελούν τμήμα της παρούσης και συνορεύει:

Βόρεια: Δασική έκταση (τεμ. 2333).

Νότια: Αγρός (τεμ. 2326), αγροί.

Ανατολικά: Αγροί (τεμ. 2334, 2336, 2339), ρέμα και αγρός.

Δυτικά: Δασική έκταση (τεμ. 2325, αγροί (τεμ. 2323, 2324), ρέμα (τεμ. 2319), Αγροί (τεμ. 2327, 2328), δασική έκταση (τεμ. 2333).

Η απόφαση αυτή να δημοσιευθεί στην Εφημερίδα της Κυβερνήσεως.

Κοζάνη, 4 Νοεμβρίου 2008

Ο Γενικός Γραμματέας Περιφέρειας
ΑΝΔΡΕΑΣ ΛΕΟΥΔΗΣ

ΤΟΠΟΓΡΑΦΙΚΟ ΔΙΑΓΡΑΜΜΑ
ΕΠΟΙΚΙΣΤΙΚΗΣ ΔΑΣΙΚΗΣ ΕΚΤΑΣΗΣ (Αγρόκτημα Γρατσάνη Διανομής 1938
τμήματα τεμαχίων 2319, 2325, 2333) και ΔΗΜΟΣΙΑΣ ΔΑΣΙΚΗΣ ΕΚΤΑΣΗΣ
ΠΕΡΙ ΚΗΡΥΞΕΩΣ ΤΗΣ ΩΣ ΑΝΑΔΑΣΩΤΕΑΣ
 ΘΕΣΗ: "Παναγία" - Δ.Δ. Παλαιογρατσάνου - Δήμος Βελβεντού
ΕΜΒΑΔΟΝ (1, 2, 3, 4,, 23, 24, 1) = 87,278 στρέμματα - ΚΛΙΜΑΚΑ 1:5.000
 (Λεπτομερής αποτύπωση με συντεταγμένες σε προβολικό σύστημα Ε.Γ.Σ.Α 87 & υπόμνημα)

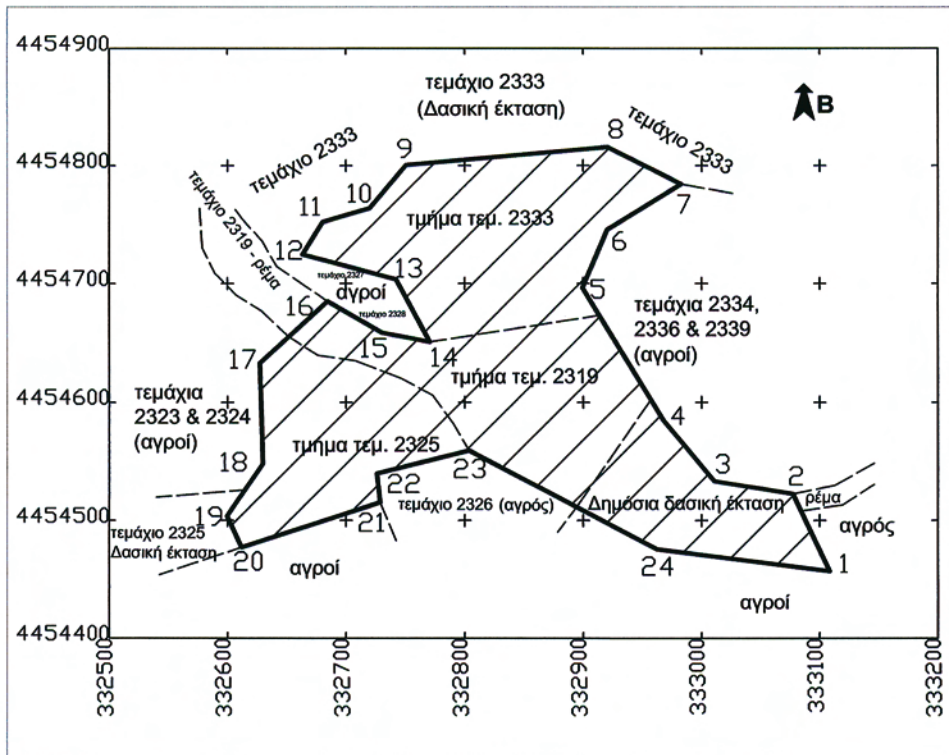

Συντεταγμένες σημείων (Ε.Γ.Σ.Α. 87)

Α/Α	X	Y
1	333108	4454457
2	333077	4454522
3	333011	4454533
4	332968	4454584
5	332899	4454696
6	332920	4454746
7	332983	4454784
8	332921	4454816
9	332751	4454800
10	332720	4454764
11	332680	4454752
12	332663	4454724
13	332742	4454703
14	332771	4454651
15	332730	4454659
16	332684	4454685
17	332627	4454633
18	332630	4454548
19	332599	4454504
20	332612	4454477
21	332729	4454515
22	332726	4454540
23	332804	4454559
24	332962	4454476

ΧΑΡΤΗΣ ΓΕΝΙΚΟΥ ΠΡΟΣΑΝΑΤΟΛΙΣΜΟΥ
ΑΠΟΣΠΑΣΜΑ Φ.Χ. ΛΙΒΑΔΙΟΥ (ΕΚΔΟΣΗΣ 1984) - ΚΛΙΜΑΚΑΣ 1:50.000

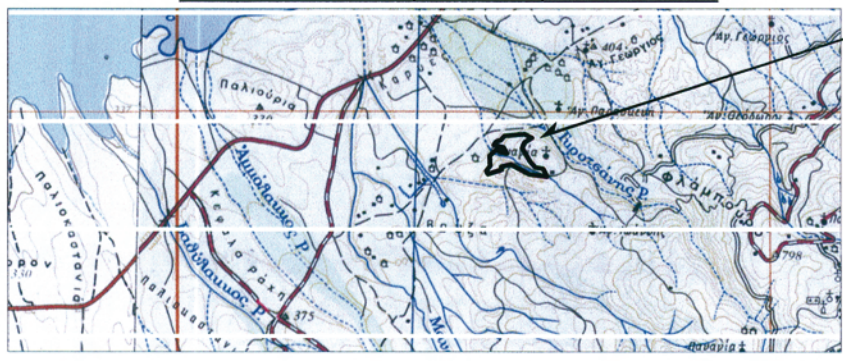

Θέση αναδασωτέας έκτασης

Ανήκει στην αριθμ. 112907/2984/4-11-2008 Απόφαση Γ.Γ.Π.Δ.Μακεδονίας κήρυξης της έκτασης ως αναδασωτέας

ΚΟΖΑΝΗ: 30-9-2008 Ο. Συντάξας Σπυρίδων Μπούσιος Δασολόγος	 ΘΕΩΡΗΘΗΚΕ ΚΟΖΑΝΗ: 6-10-2008 Η Δασάρχης Αναστασία Τσιμνήκη Δασολόγος	 ΚΟΖΑΝΗ: 4-11-2008 Ο.Γ.Π.Δ.Μακεδονίας Ανδρέας Λεούδης
--	--	--

ΕΘΝΙΚΟ ΤΥΠΟΓΡΑΦΕΙΟ
 Για τεχνικούς λόγους στο σχεδιάγραμμα, έγινε σμίκρυνση, κατά ποσοστό **78%**

Αριθμ. 3533

(2)

Κήρυξη ως αναδασωτέας δημοτικής δασικής έκτασης εμβαδού 146,014 στρ. στη θέση «Ομορφάδα» του Δημ. Διαμ/τος Αγίου Γεωργίου του Δήμου Φιλιπιάδας του Νομού Πρέβεζας.

Ο ΓΕΝΙΚΟΣ ΓΡΑΜΜΑΤΕΑΣ ΠΕΡΙΦΕΡΕΙΑΣ ΗΠΕΙΡΟΥ

Έχοντας υπόψη:

1. Τις διατάξεις:

α) Του άρθρου 117 παρ. 3 του Συντάγματος της Ελλάδας.

β) Του ν. 3200/1955 περί διοικητικής αποκεντρώσεως όπως αυτές τροποποιήθηκαν μεταγενέστερα.

γ) Του ν. 2503/1997 «Διοίκηση - Οργάνωση - Στελέχωση της περιφέρειας κ.λπ.».

δ) Του ν. 998/1979 «περί Προστασίας των Δασών και των Δασικών εν γένει εκτάσεων της χώρας» και ειδικότερα: δα) Του άρθρου 41 παρ. 1 δβ). Του άρθρου 38 παρ. 1, όπως ισχύουν σήμερα.

2. Τις εξής διαταγές του Υπουργείου Αγρ. Αναπτ. και Τροφίμων: α) 160417/1180/9.7.1980, β) 182447/3049/24.9.1980.

3. Την υπ' αριθμ. 7622/1484/29.1.2008 απόφαση του Γενικού Γραμματέα Περιφέρειας Ηπείρου περί μεταβίβασης αρμοδιοτήτων, εξουσιοδότησης υπογραφής αποφάσεων, κ.τ.λ.

4. Την υπ' αριθμ. 90644/3333/15.10.2008 πρόταση της Διεύθυνσης Δασών Πρέβεζας με την από 9.9.2008 έκθεση αυτοψίας σχετικά με την κήρυξη ως αναδασωτέας της αναφερόμενης στο θέμα έκτασης, αποφασίζουμε: Κηρύσσουμε ως αναδασωτέα δημοτική δασική έκταση

εμβαδού 146,014 στρ. (εκατόν σαράντα έξι στρεμμάτων και δέκα τεσσάρων χιλιοστών του στρέμματος).

Η έκταση αυτή που βρίσκεται στη θέση «Ομορφάδα» του Δημ. Διαμ/τος Αγίου Γεωργίου του Δήμου Φιλιπιάδας του Νομού Πρέβεζας, απεικονίζεται με τα στοιχεία 1-2-3-4-5-6-7-8-9-10-11-12-13-14-15-16-17-18-19-20-21-22-23-24-25-26-27-1 στο προσαρτημένο στην παρούσα Απόφασή μας διάγραμμα το οποίο αποτελεί αναπόσπαστο μέρος αυτής και έχει όρια:

Ανατολικά: Με δημοτική δασική έκταση και κληροτεμάχια Δ.Δ. Αγίου Γεωργίου.

Δυτικά: Με δημοτική δασική έκταση.

Βόρεια: Με δημοτική δασική έκταση και κληροτεμάχια Δ.Δ. Γυμνοτόπου.

Νότια: Με δημοτική δασική έκταση.

Σκοποί της κήρυξης της ανωτέρω έκτασης ως αναδασωτέας είναι η διατήρηση του δασικού χαρακτήρα αυτής, ο αποκλεισμός διάθεσης της για άλλη χρήση και η αποκατάσταση της καταστραφείσης από πυρκαγιά κατά το μήνα Ιούλιο του 2008, δασικής βλάστησης αποτελούμενης από φυλλοβόλα και αείφυλλα πλατύφυλλα σε ποσοστό 20% και χορτολιβαδική βλάστηση.

Με την απόφαση αυτή δεν προκαλείται καμιά δαπάνη σε βάρος του Κρατικού Προϋπολογισμού.

Η απόφαση αυτή να δημοσιευθεί στην Εφημερίδα της Κυβερνήσεως.

Ιωάννινα, 29 Οκτωβρίου 2008

Ο Γενικός Γραμματέας Περιφέρειας
ΔΗΜΗΤΡΙΟΣ Γ. ΠΑΝΟΖΑΧΟΣ

ΕΛΛΗΝΙΚΗ ΔΗΜΟΚΡΑΤΙΑ
 ΠΕΡΙΦΕΡΕΙΑ ΗΠΕΙΡΟΥ
 ΓΕΝΙΚΗ Δ/ΝΣΗ ΠΕΡΙΦΕΡΕΙΑΣ
 Δ/ΝΣΗ ΔΑΣΩΝ Ν. ΠΡΕΒΕΖΑΣ

Ανήκει στην αριθμ. 3533 | 29 Οκτωβρίου
 του κ. Γενικού Γραμματέα Περιφέρειας Ηπείρου
 - 2008 απόφαση

ΤΟΠΟΓΡΑΦΙΚΟ ΔΙΑΓΡΑΜΜΑ

Αναδασωτέας έκτασης, εμβαδού 146,014στρ. στη θέση «Ομορφάδα»
 του Δημοτικού Διαμ/τος Αγίου Γεωργίου του Δήμου Φιλιππιάδας Ν. Πρέβεζας
 ΚΛΙΜΑΚΑ 1: 1.10.000

Σημεία	Συντεταγμένες ΕΓΣΑ 87	X	Y
1	230390,00	4352552,00	
2	230343,00	4352587,00	
3	230328,00	4352665,00	
4	230365,00	4352781,00	
5	230355,00	4352875,00	
6	230178,00	4353062,00	
7	230184,00	4353137,00	
8	230199,00	4343202,00	
9	230255,00	4353287,00	
10	230336,00	4353258,00	
11	230392,00	4353204,00	
12	230420,00	4353157,00	
13	230437,00	4353022,00	
14	230492,00	4352904,00	
15	230536,00	4352865,00	
16	230582,00	4352803,00	
17	230636,00	4352798,00	
18	230676,00	4352704,00	
19	230630,00	4352689,00	
20	230582,00	4352737,00	
21	230537,00	4352722,00	
22	230543,00	4352660,00	
23	230514,00	4352627,00	
24	230474,00	4352615,00	
25	230479,00	4352598,00	
26	230502,00	4352597,00	
27	230488,00	4352585,00	
ΕΜΒΑΔΟΝ 1465,014 τ.μ.			

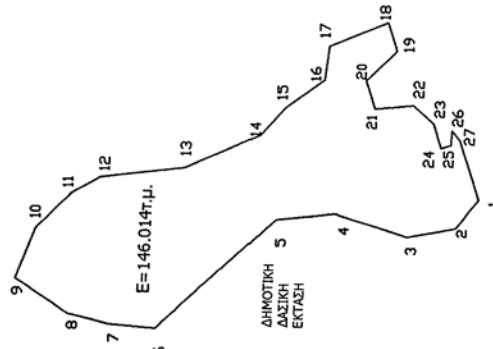

ΕΘΝΙΚΟ ΤΥΠΟΓΡΑΦΕΙΟ
 Για τεχνικούς λόγους στο σχεδιάγραμμα,
 έγινε σμίκρυνση, κατά ποσοστό **82%**

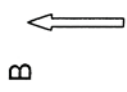
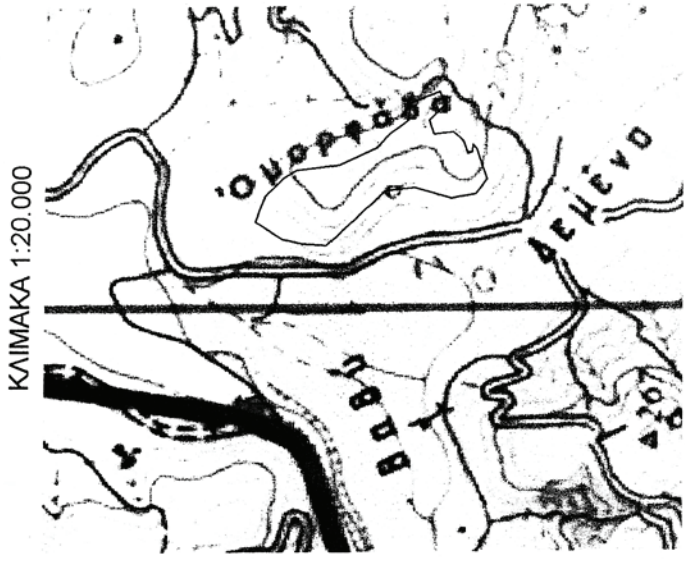

ΘΕΩΡΗΘΗΚΕ
 Ιωάννης 29 Οκτωβρίου -2008
 Ο Γενικός Γραμματέας Περιφέρειας Ηπείρου

Ο Προϊστάμενος της Δ/νσης Δασών

ΔΗΜΗΤΡΙΟΣ Γ. ΠΑΝΟΣΑΧΟΣ

Ο Συντάκτης Δασοπόνος

Γ. ΜΠΑΛΑΦΑΣ

Β. ΔΑΛΑΡΟΣ



Αριθμ. 1963

(3)

Επικύρωση οριογραμμών τμήματος υδατορέματος, το οποίο διέρχεται μπροστά από την ιδιοκτησία του Ανδριόπουλου Δημητρίου, στη θέση «Γροίκος» Δήμου Πάτμου της νήσου Πάτμου, Νομού Δωδεκανήσου.

Ο ΓΕΝΙΚΟΣ ΓΡΑΜΜΑΤΕΑΣ
ΠΕΡΙΦΕΡΕΙΑΣ ΝΟΤΙΟΥ ΑΙΓΑΙΟΥ

Έχοντας υπόψη:

1. Το άρθρο 5 του ν. 3010 (ΦΕΚ 91/Α'/25.4.2002), περί «Εναρμόνισης του ν. 1650/1986 με τις οδηγίες 97/11 Ε.Ε. και 98/61 Ε.Ε., διαδικασία οριοθέτησης και ρυθμίσεις θεμάτων για τα υδατορέματα και άλλες διατάξεις» όπως ισχύει σήμερα.

2. Το άρθρο 6 της υπ' αριθμ. 3046/304/1989 ΦΕΚ 59Δ/3.2.1989) απόφασης του Αναπληρωτή Υπουργού Περιβάλλοντος, Χωροταξίας και Δημοσίων Έργων «Κτιριοδομικός κανονισμός» και ειδικότερα τις διατάξεις του άρθρου 6 αυτού «Δόμηση κοντά σε ρέματα».

3. Το ν. 3200/1955, άρθρο 8, περί «διοικητικής αποκεντρώσεως».

4. Το ν. 2503/1997 (ΦΕΚ 107Α'/30.5.1997) περί «Διοίκησης, Οργάνωσης, στελέχωσης της Περιφέρειας, ρύθμιση θεμάτων για την Τοπική Αυτοδιοίκηση και άλλων διατάξεων».

5. Το π.δ. 10 (ΦΕΚ 10Α/20.1.2000) «περί Ιδρύσεως Τμήματος Περιβάλλοντος και Χωροταξίας Δωδεκανήσου στη Περιφέρεια Νοτίου Αιγαίου».

6. Τις διατάξεις του άρθρου 10 του ν. 3044/2002 περί «άσκησης αρμοδιοτήτων πολεοδομικού σχεδιασμού».

7. Το ν. 2508/1997 (ΦΕΚ 124 Α'/13.6.1997) περί «βιώσιμης οικιστικής ανάπτυξης των πόλεων και οικισμών της χώρας και άλλων διατάξεων».

8. Το ν. 2690/1999 (ΦΕΚ 45 Α'/9.3.1999) περί «Κύρωσης του κώδικα διοικητικής διαδικασίας και άλλων διατάξεων».

9. Την υπ' αριθμ. 162/11.9.2008 απόφαση του Δημοτικού Συμβουλίου Πάτμου.

10. Την υπ' αριθμ. Τ.Υ. 5952/30.9.2008 έγκριση της Δ/νσης Τεχνικών Υπηρεσιών της Ν. Αυτοδιοίκησης Δωδ/σου με την οποία ελέγχθηκαν και θεωρήθηκαν τα τοπογραφικά διαγράμματα.

11. Το από 22.10.2008 Δ.Υ. Υπηρεσιακό Σημείωμα του Γραφείου Περιβαλλοντικού Σχεδιασμού της Υπηρεσίας μας.

12. Το γεγονός ότι με την απόφαση αυτή δεν προκαλείται δαπάνη σε βάρος του προϋπολογισμού του Δημοσίου και του Δήμου Πάτμου.

Επειδή, μετά τη θετική γνωμοδότηση και τη θεώρηση των τοπογραφικών διαγραμμάτων από τις Τεχνικές

Υπηρεσίες της Νομαρχιακής Αυτοδιοίκησης Δωδεκανήσου, ως προς την ορθότητά τους, το Τμήμα Π.Ε.Χ.Ω. της Περιφέρειας Νοτίου Αιγαίου, μετά από έλεγχο, ενέκρινε την τεχνική έκθεση με την υδραυλική μελέτη, όπως διορθώθηκε με τις υποδείξεις του, καθώς και την τεχνική έκθεση με τα περιβαλλοντικά στοιχεία που αφορούν στο φυσικό και ανθρωπογενές περιβάλλον,

Επειδή οι υπάρχουσες ή και οι προβλεπόμενες χρήσεις δεν θα επηρεάσουν περισσότερο την λειτουργία του ρέματος και επειδή από την προτεινόμενη οριοθέτηση προστατεύεται επαρκώς το ρέμα, ως στοιχείο του φυσικού και ανθρωπογενούς περιβάλλοντος, αποφασίζουμε:

Επικυρώνουμε τον καθορισμό των ορίων του ρέματος, ήτοι των πολυγωνικών γραμμών εκατέρωθεν της βαθιάς γραμμής του υδατορέματος, το οποίο διέρχεται μπροστά από την ιδιοκτησία του Ανδριόπουλου Δημητρίου (με Κ.Α.Ε.Κ. 100600264028), στη θέση «ΓΡΟΙΚΟΣ» του Δήμου Πάτμου, της Νήσου Πάτμου με ανοικτή διατομή, όπως φαίνεται με συνεχή και εστιγμένη μπλε γραμμή στο σχετικό πρωτότυπο διάγραμμα σε κλίμακα 1:500, που θεωρήθηκε από τον προϊστάμενο του Τμήματος Π.Ε.Χ.Ω. Δωδεκανήσου, με την υπ' αριθμ. 1852/3.10.2008 πράξη του και που αντίτυπό του σε φωτοσμίκρυνση δημοσιεύεται με την παρούσα απόφαση.

Ο καθορισμός των ορίων γίνεται για τμήμα 80μ περίπου με αρχή τα σημεία 1(X=726495,52 Ψ=4131219,67) και 1' (X=726494,44 Ψ=4131217,29) και τέλος τα σημεία 13(X=726572,27 Ψ=4131217,89) και 13'(X=726572,07 Ψ=4131216,00) (Σύστημα αναφοράς ΕΓΣΑ '87).

Σημειώνεται ότι για το υπόλοιπο τμήμα του ρέματος έως τη θάλασσα θα πρέπει να γίνει διευθέτηση για την απρόσκοπτη ροή των υδάτων.

Η παρούσα απόφαση ισχύει μόνον για την οριοθέτηση της κοίτης του αναφερόμενου υδατορέματος και δεν αφορά οποιοδήποτε έργο επ' αυτού και για το οποίο θα πρέπει να τηρηθούν αυστηρά οι διαδικασίες της υπ' αριθμ. Η.Π. 1104/703/Φ104/14.3.2003 (ΦΕΚ 332/Β'/20.3.2003) κοινής υπουργικής απόφασης «διαδικασία Π.Π.Ε.Α. και Ε.Π.Ο. σύμφωνα με το άρθρο 4 του ν. 1650/1986 όπως αντικαταστάθηκε με το άρθρο 2 του ν. 3010/2002...».

Η ισχύς της παρούσας αρχίζει από τη δημοσίευσή της στην Εφημερίδα της Κυβερνήσεως.

Η απόφαση αυτή να δημοσιευθεί στην Εφημερίδα της Κυβερνήσεως.

Ρόδος, 29 Οκτωβρίου 2008

Ο Γενικός Γραμματέας Περιφέρειας
ΧΑΡΑΛΑΜΠΟΣ ΚΟΚΚΙΝΟΣ

ΥΠΟΜΝΗΜΑ ΣΧΕΔΙΟΥ

ο Στόχος

- Σφραγισμένο
- Οριο μη υλοποιήσιμο
- Φράξι, πρηνούς
- Πόδι, πρηνούς

οριο κτιριακού ορίου

γραμμή επιβάρυνσης

γραμμή οριοθέτησης ρεματός

1 - Γ' ΧΑΡΑΚΤΗΡΙΣΤΙΚΗ ΔΙΑΤΟΜΗ

Επίπεδο	X	Y
1	726595.02	4131218.07
2	726596.00	4131218.05
3	726597.00	4131218.01
4	726598.11	4131217.71
5	726599.14	4131222.66
6	726600.31	4131223.49
7	726601.47	4131219.71
8	726602.56	4131217.67
9	726603.54	4131218.01
10	726604.44	4131218.85
11	726605.24	4131218.95
12	726606.02	4131218.96
13	726606.77	4131217.89
14	726607.56	4131218.95
15	726608.28	4131214.95
16	726609.10	4131213.78
17	726610.05	4131218.04
18	726610.91	4131218.83
19	726611.01	4131218.83
20	726612.02	4131218.13
21	726613.01	4131215.94
22	726614.02	4131213.37
23	726615.08	4131213.70
24	726616.08	4131214.91
25	726617.08	4131214.91
26	726618.07	4131216.00

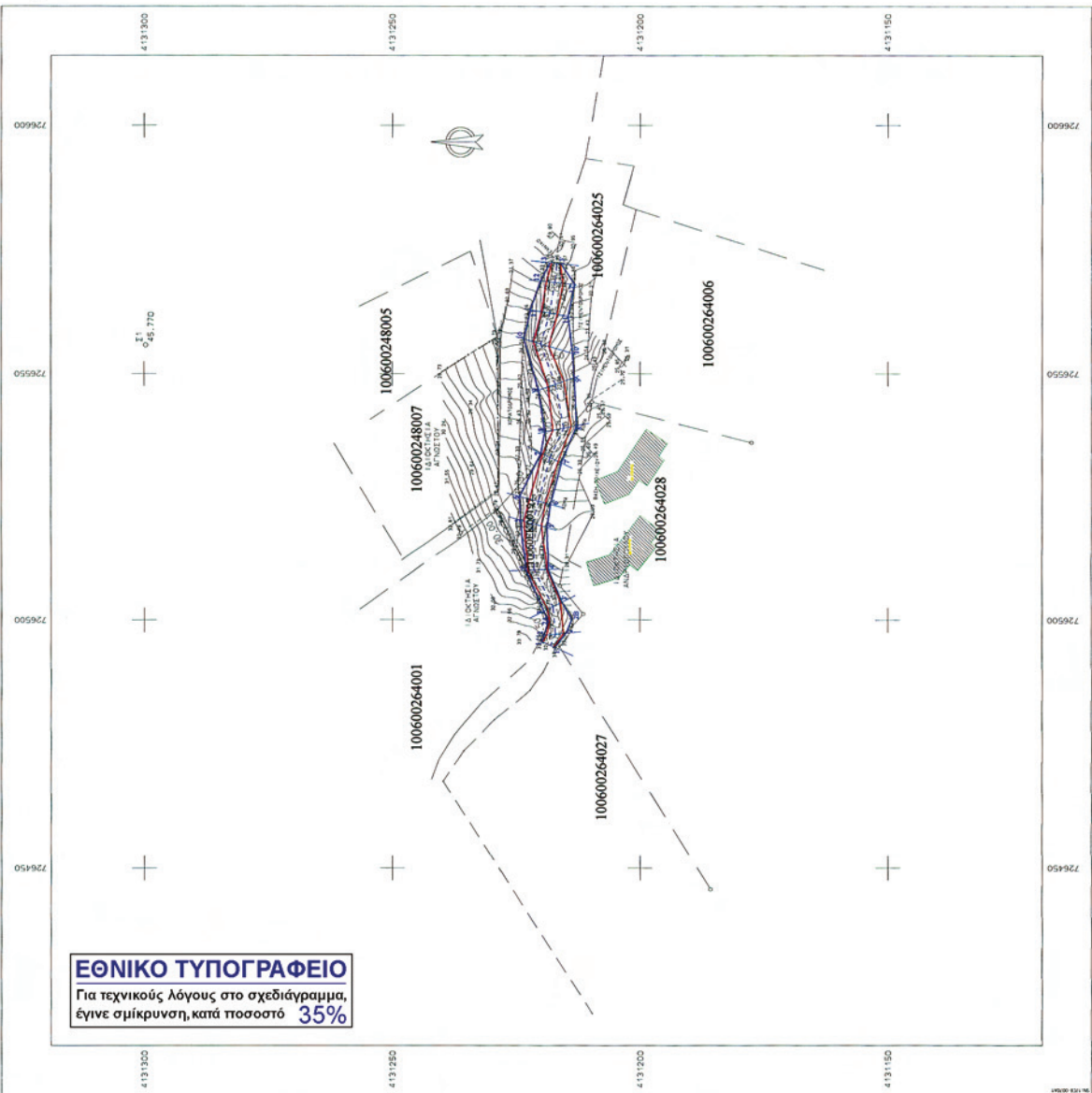

ΕΘΝΙΚΟ ΤΥΠΟΓΡΑΦΕΙΟ
 Για τεχνικούς λόγους στο σχεδιάγραμμα,
 έγινε σμίκρυνση κατά ποσοστό **35%**

ΜΕΛΕΤΗ :
 ΥΔΡΑΥΛΙΚΗ ΥΠΟΛΟΓΙΚΗ ΠΕΡΙΒΑΛΛΟΝΤΙΚΗ ΜΕΛΕΤΗ
 ΓΙΑ ΤΗΝ ΟΡΙΘΕΤΗΣΗ ΤΟΥ ΡΕΜΑΤΟΣ ΣΤΟ ΤΜΗΜΑ ΤΗΣ
 ΔΙΑΚΤΗΣΙΑΣ ΤΟΥ ΑΝΑΡΤΟΠΟΥΛΟΥ ΔΗΜΗΤΡΙΟΥ ΜΕ Κ.Α.Ε.Κ.
 100600264028 ΣΤΗ ΘΕΣΗ "ΤΡΟΙΚΟΣ" ΝΗΣΟΥ ΠΑΤΜΟΥ ΝΟΜΟΥ
 ΑΔΕΚΑΝΗΣΟΥ

ΘΕΜΑ : ΚΑΙΜΑΚΑ
 1 : 500

ΟΡΙΘΕΤΗΣΗ ΤΜΗΜΑΤΟΣ
 ΡΕΜΑΤΟΣ
 αρ. σχεδίου : 2

ΕΠΙΣΤΗΜΟΝΙΚΟ ΚΑΙ ΕΚΔΟΣΗ
 ΕΠΙΣΤΗΜΟΝΙΚΟ ΚΑΙ ΕΚΔΟΣΗ
 ΕΠΙΣΤΗΜΟΝΙΚΟ ΚΑΙ ΕΚΔΟΣΗ
 ΕΠΙΣΤΗΜΟΝΙΚΟ ΚΑΙ ΕΚΔΟΣΗ

ΑΝΑΛΟΧΟΣ ΜΕΛΕΤΗΣ : ΧΑΤΖΗΝΙΚΟΛΑΟΥ ΝΙΚΟΣ
 πολιτικός μηχανικός

ΕΛΕΥΘΕΡΟΣ ΣΥΝΤΑΞΗ
 Νικόλαος Κ. Χατζηνικόλαου
 ΔΙΕΥΘΥΝΤΗΣ ΤΕΧΝΙΚΩΝ ΥΠΗΡΕΣΙΩΝ
 ΤΜΗΜΑ ΚΑΤΑΣΤΑΣΕΩΣ ΚΑΙ ΤΕΧΝΙΚΩΝ ΜΕΛΕΤΩΝ
 Αρ. Β.Π. 000111500-001/2008
 Αρ. Β.Π. 000111500-001/2008
 Αρ. Β.Π. 000111500-001/2008

Πάρος 2008 **Πάρος 2008**
 Αρ. 2008

Αριθμ. 6895 (4)
Έγκριση καθορισμού οριοθέτησης τμήματος του υδατορέματος «ΜΠΙΛΕΡΙ-ΜΠΟΤΣΙΚΑΣ» Δήμου Πατρέων (Ν. Αχαΐας) ανάντη και κατάντη της οδού από ΧΥΤΑ Πατρών προς Αρχαιολογικό Χώρο Βούντενης.

Ο ΓΕΝΙΚΟΣ ΔΙΕΥΘΥΝΤΗΣ
ΠΕΡΙΦΕΡΕΙΑΣ ΔΥΤΙΚΗΣ ΕΛΛΑΔΑΣ

Έχοντας υπόψη:

1. Το ν. 3200/1955 περί διοικητικής αποκέντρωσης, όπως τροποποιήθηκε και συμπληρώθηκε μεταγενέστερα.
2. Τις διατάξεις του π.δ. 39/1983 περί μεταβιβάσεως αρμοδιοτήτων του Υπουργού Δημ. Έργων στις Περιφερειακές Υπηρεσίες.
3. Τις διατάξεις του άρθρου 66 του ν. 1622/1986 «περί Τοπικής Αυτοδιοίκησης, Περιφερειακής Ανάπτυξης και δημοκρατικού προγραμματισμού» όπως αντικαταστάθηκε με τις διατάξεις της παρ.5 του άρθρου 33 του ν. 1832/1989.
4. Τις διατάξεις του ν. 2503/1997 «Διοίκηση, οργάνωση, στελέχωση της Περιφέρειας, ρύθμιση θεμάτων για την Τοπική Αυτοδιοίκηση και άλλες διατάξεις».
5. Την υπ' αριθμ. 33/1998 εγκύκλιο του ΥΠΕΧΩΔΕ «Αστυνόμευση ρεμάτων και συντήρηση αντιπλ/κών έργων».
6. Το ν. 3010/2002 «Εναρμόνιση του ν. 1650/1986 με τις οδηγίες 97/11 Ε.Ε. και 96/61 Ε.Ε. διαδικασία οριοθέτησης και ρυθμίσεις θεμάτων για τα υδατορέματα και άλλες διατάξεις».
7. Την υπ' αριθμ. 9622/2.9.2002 απόφαση του Γεν. Γραμματέα Περιφέρειας Δυτικής Ελλάδας «περί αναθέσεως μέρους των αρμοδιοτήτων Γεν. Γραμματέα στο Διευθυντή Δημοσίων Έργων».
8. Την υπ' αριθμ. 11278/2005 (Φ.Ε.Κ 1434/18.10.2005 τ.Β') απόφαση του Γεν. Γραμματέα Περιφέρειας Δυτικής Ελλάδας «περί αναθέσεως μέρους των αρμοδιοτήτων Γεν. Γραμματέα στο Γεν. Διευθυντή ΠΔΕ».

9. Το από 6.8.2008 απόσπασμα από το πρακτικό υπ' αριθμ. 23/2008 της συνεδρίασης του Δημοτικού Συμβουλίου του Δήμου Πατρέων, Ν. Αχαΐας (αριθμ. απόφασης 604/2008).

10. Το από 23.10.2008 έγγραφο της Δ.Τ.Υ.Ν. Αχαΐας με το οποίο μας διαβίβασε την από Αυγούστου 2008 Τεχνική Έκθεση Υδρολογικής-Υδραυλικής μελέτης και Περιβαλλοντικών στοιχείων που συντάχθηκαν από τον Βασίλειο Σουσάνη, Πολ. Μηχανικό και το από Αυγούστου 2008 Τοπογραφικό Διάγραμμα στο οποίο σημειώνονται με μπλε γραμμή (γραμμή οριοθέτησης) που καθορίζεται από τους αριθμούς: 1, 2, 3, ... 26, 27 και 28 και κόκκινη γραμμή (γραμμή πλημμύρας), οι οριογραμμές καθορισμού της οριοθέτησης τμήματος του υδατορέματος «ΜΠΙΛΕΡΙ-ΜΠΟΤΣΙΚΑΣ» Δήμου Πατρέων (Ν. Αχαΐας) ανάντη και κατάντη της οδού από ΧΥΤΑ Πατρών προς Αρχαιολογικό Χώρο Βούντενης, όπως τα παραπάνω ελέγχθηκαν και θεωρήθηκαν από την υπόψη Υπηρεσία (Δ.Τ.Υ. Ν. Αχαΐας), αποφασίζουμε:

Εγκρίνουμε τον καθορισμό των οριογραμμών του τμήματος του υδατορέματος «ΜΠΙΛΕΡΙ-ΜΠΟΤΣΙΚΑΣ» Δήμου Πατρέων (Ν. Αχαΐας) ανάντη και κατάντη της οδού από ΧΥΤΑ Πατρών προς Αρχαιολογικό Χώρο Βούντενης, που φαίνονται στο Τοπογραφικό Διάγραμμα με μπλε και κόκκινη γραμμή και σημειώνονται με τους αριθμούς που αναγράφονται στην παραπάνω παρ. 10, όπως αυτές καθορίστηκαν από την Υδρολογική-Υδραυλική μελέτη που συντάχθηκε από τον Βασίλειο Σουσάνη, Πολ. Μηχανικό και στη συνέχεια ελέγχθηκαν και θεωρήθηκαν από τη Δ.Τ.Υ. Ν. Αχαΐας.

Η απόφαση αυτή να δημοσιευθεί στην Εφημερίδα της Κυβερνήσεως.

Πάτρα, 13 Νοεμβρίου 2008

Ο Γενικός Διευθυντής Περιφέρειας
ΝΙΚΟΛΑΟΣ ΤΣΩΛΗΣ

ΚΟΡΥΦΕΣ ΟΡΙΟΘΕΤΗΣΗΣ
ΣΥΜΦΩΝΑ ΜΕ ΤΟ ΚΡΑΤΙΚΟ ΤΡΙΓΩΝΟΜΕΤΡΙΚΟ ΔΙΚΤΥΟ ΣΕ ΣΥΣΤΗΜΑ ΕΓΣΑ 87)

ΣΗΜΕΙΑ	X	Y	ΣΗΜΕΙΑ	X	Y
1	305871.40	4235463.24	15	305828.89	4235410.64
2	305994.46	4235453.61	16	305826.12	4235410.36
3	305720.43	4235452.93	17	305813.36	4235410.93
4	305736.78	4235450.70	18	305807.97	4235411.71
5	305784.74	4235433.24	19	305795.24	4235415.08
6	305782.70	4235429.26	20	305785.04	4235415.98
7	305790.54	4235426.96	21	305788.68	4235422.97
8	305793.37	4235431.99	22	305780.86	4235425.66
9	305849.70	4235429.63	23	305777.01	4235418.14
10	305866.93	4235430.11	24	305743.63	4235422.47
11	305867.98	4235403.02	25	305718.59	4235427.07
12	305846.63	4235402.09	26	305707.78	4235430.65
13	305839.59	4235403.89	27	305691.26	4235437.36
14	305839.77	4235409.09	28	305666.90	4235433.96

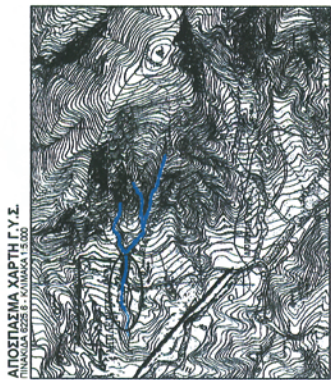

ΥΠΟΜΗΜΑ

ΣΥΜΒΟΛΟ	ΠΕΡΙΓΡΑΦΗ
[Symbol]	Γραμμή οριοθέτησης
[Symbol]	Μονή γραμμή
[Symbol]	Γραμμή οριοθέτησης
[Symbol]	Γραμμή οριοθέτησης

Μετρήσεις σε μέτρα

ΜΕΤΡΗΣΗ	ΜΕΤΡΗΣΗ	ΜΕΤΡΗΣΗ	ΜΕΤΡΗΣΗ
1	2	3	4
5	6	7	8
9	10	11	12
13	14	15	16
17	18	19	20
21	22	23	24
25	26	27	28
29	30	31	32
33	34	35	36
37	38	39	40
41	42	43	44
45	46	47	48
49	50	51	52
53	54	55	56
57	58	59	60
61	62	63	64
65	66	67	68
69	70	71	72
73	74	75	76
77	78	79	80
81	82	83	84
85	86	87	88
89	90	91	92
93	94	95	96
97	98	99	100

ΟΡΙΟΘΕΤΗΣΗ ΤΜΗΜΑΤΟΣ ΡΕΜΑΤΟΣ ΜΠΑΛΕΡΙ-ΜΠΟΤΙΖΙΚΑ ΤΟΥ ΔΗΜΟΥ ΠΑΤΡΩΝ

ΣΧΕΔΙΟ 1. ΟΡΙΟΘΕΤΟΓΡΑΦΙΑ ΚΥΜΑΚΑ 1:250

ΕΠΙΣΤΗΜΟΝΙΚΟ ΚΑΤΑΣΤΗΡΗΜΑ ΜΑΚΕΔΟΝΙΚΗΣ ΕΠΙΣΤΗΜΟΝΙΚΗΣ ΕΚΠΑΙΔΕΥΣΗΣ

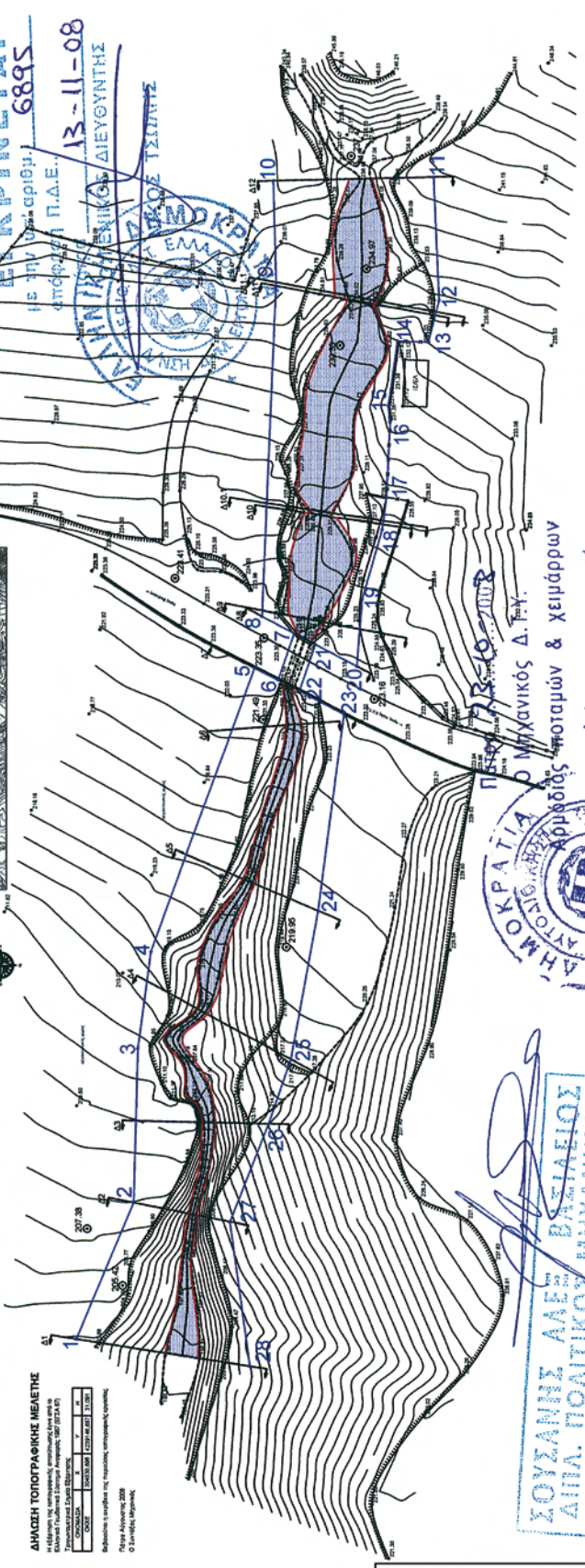

ΕΚΚΡΙΝΕΤΑΙ
15.11.2013
13-11-08

ΠΡΟΣΦΕΡΩ Π.Δ.Ε.
ΕΜΜΕΛΕΤΕΣ ΔΙΕΥΘΥΝΤΗΣ

Α. ΝΙΚΟΛΑΚΟΠΟΥΛΟΣ

ΣΟΥΣΑΝΗΣ ΑΛΕΞ ΒΑΣΙΛΕΙΟΣ
ΔΙΠΛ. ΠΟΛΙΤΙΚΟΥ ΜΗΧΑΝΙΚΟΣ
DEL UNIVERSITA DEGLI STUDI DI BOLOGNA
REGIO T.E.E. AP. INTP.: 22049 • Α.Ο. ΜΗΤΡ. Π.Γ.Λ.: 1040
ΜΙΑΟΥΛΗ 62 - ΠΑΤΡΑ - ΤΗΛ.: 2610 - 324.269
Α.Φ.Μ.: 015549216 - Β' Δ.Ο.Υ. ΠΑΤΡΩΝ

ΕΘΝΙΚΟ ΤΥΠΟΓΡΑΦΕΙΟ
Για τεχνικούς λόγους στο σχεδιάγραμμα,
έγινε σμίκρυνση, κατά ποσοστό **82%**

