



ΕΦΗΜΕΡΙΣ ΤΗΣ ΚΥΒΕΡΝΗΣΕΩΣ

ΤΗΣ ΕΛΛΗΝΙΚΗΣ ΔΗΜΟΚΡΑΤΙΑΣ

ΤΕΥΧΟΣ ΤΕΤΑΡΤΟ

Αρ. Φύλλου 580

2 Δεκεμβρίου 2008

ΠΕΡΙΕΧΟΜΕΝΑ

ΑΠΟΦΑΣΕΙΣ

- Κήρυξη ως αναδασωτέας δημόσιας εποικιστικής δασικής έκτασης 745,40 στρ. στη θέση «Κοκκινόχωμα» περιοχής Πλατανιάς και Πλατανόβρυσης των Τ.Δ. Πλατανιάς και του Δήμου Νικηφόρου του Ν. Δράμας..... 1
- Κήρυξη ως αναδασωτέας δημόσιας δασικής έκτασης 21,00 στρ. στη θέση «Πτελέα» του Τ.Δ. Πτελέας του Δήμου Νικηφόρου του Ν. Δράμας..... 2
- Κήρυξη ως αναδασωτέας δημόσιας δασικής έκτασης 7,50 στρ. στη θέση «Ραβίκα» του Τ.Δ. Καλλιφύτου του Δήμου Δράμας του Ν. Δράμας..... 3
- Έγκριση καθορισμού οριοθέτησης τμήματος του ποταμού «ΓΛΑΥΚΟΥ» Δήμου Πατρέων (Ν. Αχαΐας) και στη θέση ανάντη της συμβολής της εκτροπής του χειμάρρου Ελεκίστρα..... 4

ΑΠΟΦΑΣΕΙΣ

- Αριθμ. 6845 (1)
Κήρυξη ως αναδασωτέας δημόσιας εποικιστικής δασικής έκτασης 745,40 στρ. στη θέση «Κοκκινόχωμα» περιοχής Πλατανιάς και Πλατανόβρυσης των Τ.Δ. Πλατανιάς και του Δήμου Νικηφόρου του Ν. Δράμας

Ο ΓΕΝΙΚΟΣ ΓΡΑΜΜΑΤΕΑΣ ΠΕΡΙΦΕΡΕΙΑΣ ΑΝΑΤΟΛΙΚΗΣ ΜΑΚΕΔΟΝΙΑΣ-ΘΡΑΚΗΣ

Έχοντας υπόψη:

1. Τις διατάξεις
 - α) Του άρθρου 117 παρ. 3 του Συντάγματος της Χώρας.
 - β) Του ν. 998/1979 «περί προστασίας δασών και των δασικών εν γένει εκτάσεων της χώρας» και ειδικότερα των άρθρων 41 και 38.
 - γ) Του ν. 3200/1955 «περί διοικητικής αποκεντρώσεως της Χώρας».
 - δ) Την υπ' αριθμ. 3200/2001 (ΦΕΚ 865/2001 τ.Β') απόφαση του Γενικού Γραμματέα της Περιφέρειας Α.Μ.Θ. «περί μεταβίβασης δικαιώματος υπογραφής σε Προϊσταμένους Υπηρεσιακών Μονάδων».

2) Τις υπ' αριθμ. 160417/1180/9.7.1980 και 182447/3049/24.9.1980 διαταγές του τ. Υπουργείου Γεωργίας.

3. Την υπ' αριθμ. 7747/30.10.2008 πρόταση του Δασαρχείου Δράμας με την οποία προτείνεται η κήρυξη της έκτασης που αναφέρεται στο θέμα ως αναδασωτέας.

4. Την υπ' αριθμ. ΔΙΔΣ 3689/4.11.2008 εισήγηση της Δ/νσης Δασών Ν. Δράμας, αποφασίζουμε:

Κηρύσσουμε ως αναδασωτέα την δημόσια δασική και εν μέρει εποικιστική έκταση συνολικού εμβαδού 745,40 (επτακόσια σαράντα πέντε κόμμα σαράντα) στρεμμάτων, που βρίσκεται στη θέση «Κοκκινόχωμα» περιοχής Πλατανιάς και Πλατανόβρυσης των Τ.Δ. Πλατανιάς, του Δήμου Νικηφόρου του Ν. Δράμας.

Η ανωτέρω έκταση απεικονίζεται με στοιχεία 1,2,3,4,5,6,7,8 -1, με στοιχεία 9,10,11,12,13,14,15,16,17-9, με στοιχεία 18,19,20,21,22,23-18 και με στοιχεία 24,25,26,...,40,41,42-24 στο προσαρτημένο στην παρούσα απόφασή μας διάγραμμα, το οποίο αποτελεί αναπόσπαστο μέρος αυτής και συνορεύει:

Ανατολικά: Με δασική έκταση.

Δυτικά: Με δασική έκταση.

Βόρεια: Με δασική και γεωργική έκταση.

Νότια: Με δασική έκταση.

Σκοποί της κήρυξης της ανωτέρω έκτασης ως αναδασωτέας είναι η διατήρηση του δασικού χαρακτήρα αυτής, ο αποκλεισμός διάθεσής της για άλλη χρήση και η αποκατάσταση της καταστραφείσας δασικής βλάστησης, από πυρκαγιά στις 26.8.2008, αποτελούμενη από γαύρο, πρίνο και άρκευθο, παλιούρι, φρύγανα και χόρτα η δε βλάστηση θα αποκατασταθεί με φυσικό τρόπο.

Τα εντός της καμένης έκτασης τεμάχια 1417, 1418, 1638 και 1640 του αγροκτήματος Πλατανιάς (συμπληρωματικής διανομής 1957) εξαιρούνται της κήρυξης αναδασωτέας.

Η απόφαση αυτή να δημοσιευθεί στην Εφημερίδα της Κυβερνήσεως.

Καβάλα, 12 Νοεμβρίου 2008

Με εντολή Γενικού Γραμματέα Περιφέρειας
Ο Διευθυντής Δασών
ΕΥΑΓΓΕΛΟΣ ΜΠΙΚΟΣ

ΕΛΛΗΝΙΚΗ ΔΗΜΟΚΡΑΤΙΑ
ΠΕΡΙΦΕΡΕΙΑ ΑΝΑΤ. ΜΑΚΕΔ. & ΘΡΑΚΗΣ
ΓΕΝΙΚΗ Δ/ΝΣΗ ΠΕΡΙΦΕΡΕΙΑΣ
Δ/ΝΣΗ ΔΑΣΩΝ ΠΕΡΙΦΕΡΕΙΑΣ
Δ/ΝΣΗ ΔΑΣΩΝ ΔΡΑΜΑΣ
ΔΑΣΑΡΧΕΙΟ ΔΡΑΜΑΣ

ΕΘΝΙΚΟ ΤΥΠΟΓΡΑΦΕΙΟ
Για τεχνικούς λόγους στο σχεδιάγραμμα,
έγινε σμίκρυνση, κατά ποσοστό **55%**

ΚΗΡΥΞΗ ΑΝΑΔΑΣΩΤΕΑΣ ΕΚΤΑΣΗΣ
Δημόσιας Δασικής Έκτασης
Εμβαδού: 745,4 στρ.
Δασική θέση «Κοκκινόχομα»
Οικισμού Πλατανιάς - Πλατανόβρυσης
Τοπ. Διαμέρισμα Πλατανιάς
Δήμου Νικηφόρου - Ν. Δράμας

ΤΟΠΟΓΡΑΦΙΚΟ ΔΙΑΓΡΑΜΜΑ
Κλίμακα 1:15.000

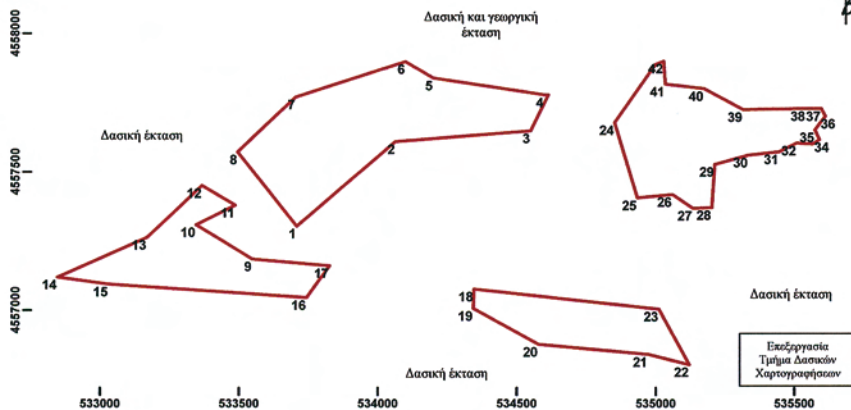

Σύστημα ΕΓΣΑ '87		
Συντεταγμένες κορυφών		
Σημείο	X	Y
1	533709	4557304
2	534064	4557608
3	534550	4557647
4	534599	4557777
5	534200	4557838
6	534100	4557897
7	533705	4557769
8	533496	4557571
9	533548	4557185
10	533346	4557309
11	533487	4557379
12	533367	4557450
13	533169	4557263
14	532847	4557120
15	533031	4557094
16	533744	4557046
17	533826	4557161
18	534346	4557076
19	534344	4557006
20	534578	4556877
21	534972	4556841
22	535120	4556804
23	535011	4557004
24	534851	4557677
25	534933	4557406
26	535060	4557418
27	535133	4557369
28	535202	4557371
29	535212	4557527
30	535334	4557560
31	535445	4557572
32	535508	4557603
33	535567	4557600
34	535591	4557616
35	535574	4557651
36	535612	4557700
37	535598	4557727
38	535542	4557727
39	535315	4557724
40	535175	4557799
41	535035	4557816
42	535028	4557899

ΠΡΟΣΑΝΑΤΟΛΙΣΤΙΚΟ ΑΠΟΣΠΑΣΜΑ ΧΑΡΤΗ
ΓΥΣ. Φ. Χ. 1:50.000 ΚΡΗΝΙΔΕΣ
ΔΑΣΙΚΟ ΣΥΜΠΛΗΓΜΑ: ΠΤΕΛΕΑΣ-ΠΛΑΤΑΝΙΑΣ-ΠΛΑΤΑΝΟΒΡΥΣΗΣ

Κλίμακα 1:50.000 Έκταση προς κήρυξη —
Κηρυγμένες αναδάσώτεες εκτάσεις

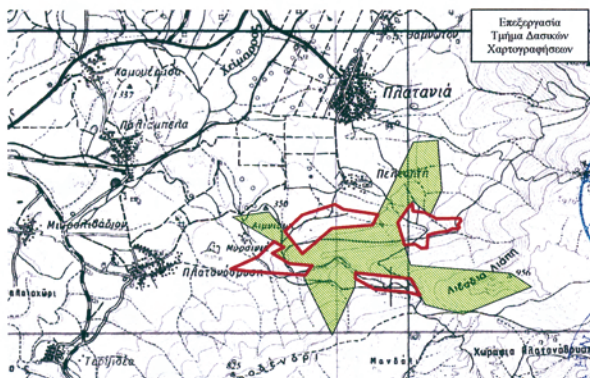

Δράμα, 30-10-2008
Η Συντάκτρια
Ελισάβετ Κωνσταντινίδου
Δασολόγος με Α' βαθμό

ΘΕΩΡΗΘΗΚΕ
Δράμα, 30-10-2008
Ο Δασάρχης Δράμας
α.π.

ΕΛΕΓΧΘΗΚΕ
Δράμα, 1-11-2008
Ο Δ/ντης Δασών Δράμας
Χρήστος Παπαγιάννης
Δασολόγος με Α' βαθμό

ΕΓΚΡΙΝΕΤΑΙ
Κομοτηνή, 2-11-2008
Ο Δ/ντης Δασών Περιφέρειας
Ευάγγελος Μπίκος
Δασολόγος με Α' βαθμό

Αριθμ. 6906

(2)

Κήρυξη ως αναδασωτέας δημόσιας δασικής έκτασης 21,00 στρ. στη θέση «Πτελέα» του Τ.Δ. Πτελέας του Δήμου Νικηφόρου του Ν. Δράμας

Ο ΓΕΝΙΚΟΣ ΓΡΑΜΜΑΤΕΑΣ ΠΕΡΙΦΕΡΕΙΑΣ
ΑΝΑΤΟΛΙΚΗΣ ΜΑΚΕΔΟΝΙΑΣ-ΘΡΑΚΗΣ

Έχοντας υπόψη:

1. Τις διατάξεις

α) Του άρθρου 117 παρ. 3 του Συντάγματος της Χώρας.

β) Του ν. 998/1979 «περί προστασίας δασών και των δασικών εν γένει εκτάσεων της χώρας» και ειδικότερα των άρθρων 41 και 38.

γ) Του ν. 3200/1955 «περί διοικητικής αποκεντρώσεως της Χώρας».

δ) Την υπ' αριθμ. 3200/2001 (ΦΕΚ 865/2001 τ.Β') απόφαση του Γενικού Γραμματέα της Περιφέρειας Α.Μ.Θ. «περί μεταβίβασης δικαιώματος υπογραφής σε Προϊσταμένους Υπηρεσιακών Μονάδων».

2) Τις υπ' αριθμ. 160417/1180/9.7.1980 και 182447/3049/24.9.1980 διαταγές του τ. Υπουργείου Γεωργίας.

3. Την υπ' αριθμ. 7946/5.11.2008 πρόταση του Δασαρχείου Δράμας με την οποία προτείνεται η κήρυξη της έκτασης που αναφέρεται στο θέμα ως αναδασωτέας.

4. Την υπ' αριθμ. ΔΙΔΣ 3767/6.11.2008 εισήγηση της Δ/σης Δασών Ν. Δράμας, αποφασίζουμε:

Κηρύσσουμε ως αναδασωτέα την δημόσια δασική έκταση συνολικού εμβαδού 21,00 (είκοσι ένα κόμμα μηδέν) στρεμμάτων, που βρίσκεται στη θέση «Πτελέα» του Τ. Δ. Πτελέας του Δήμου Νικηφόρου του Ν. Δράμας.

Η ανωτέρω έκταση απεικονίζεται με στοιχεία 1,2,3,4,.....,25,26,27-1 στο προσαρτημένο στην παρούσα απόφασή μας διάγραμμα, το οποίο αποτελεί αναπόσπαστο μέρος αυτής και συνορεύει:

Ανατολικά: Με δημόσια δασική έκταση.

Δυτικά: Με δημόσια δασική έκταση.

Βόρεια: Με δημόσια δασική έκταση.

Νότια: Με δημόσια δασική έκταση.

Σκοποί της κήρυξης της ανωτέρω έκτασης ως αναδασωτέας είναι η διατήρηση του δασικού χαρακτήρα αυτής, ο αποκλεισμός διάθεσής της για άλλη χρήση και η αποκατάσταση της καταστραφείσας δασικής βλάστησης, από πυρκαγιά στις 12.9.2008, αποτελούμενη από γαύρο, πρίνο και άρκευθο και παλιούρι, η δε βλάστηση θα αποκατασταθεί με φυσικό τρόπο.

Η απόφαση αυτή να δημοσιευθεί στην Εφημερίδα της Κυβερνήσεως.

Καβάλα, 12 Νοεμβρίου 2008

Με εντολή Γενικού Γραμματέα Περιφέρειας
Ο Διευθυντής Δασών
ΕΥΑΓΓΕΛΟΣ ΜΠΙΚΟΣ

ΕΛΛΗΝΙΚΗ ΔΗΜΟΚΡΑΤΙΑ
 ΠΕΡΙΦΕΡΕΙΑ ΑΝΑΤ. ΜΑΚΕΔ. & ΘΡΑΚΗΣ
 ΓΕΝΙΚΗ Δ/ΝΣΗ ΠΕΡΙΦΕΡΕΙΑΣ
 Δ/ΝΣΗ ΔΑΣΩΝ ΠΕΡΙΦΕΡΕΙΑΣ
 Δ/ΝΣΗ ΔΑΣΩΝ ΔΡΑΜΑΣ
ΔΑΣΑΡΧΕΙΟ ΔΡΑΜΑΣ

ΚΗΡΥΞΗ ΑΝΑΔΑΣΩΤΕΑΣ ΕΚΤΑΣΗΣ
 Δημόσιας Δασικής Έκτασης
 Εμβαδού: 21 στρ.
 Δασική θέση «Πτελέα»
 Οικισμού Πτελέας
 Τοπ. Διαμέρισμα Πτελέας
 Δήμου Νικηφόρου



Σύστημα ΕΓΣΑ '87		
Συντεταγμένες κορυφών		
Σημείο	X	Y
1	539875	4561733
2	539893	4561706
3	539893	4561694
4	539824	4561694
5	539824	4561672
6	539844	4561651
7	539947	4561598
8	539957	4561586
9	539982	4561574
10	540028	4561598
11	540042	4561588
12	540062	4561593
13	540074	4561638
14	540060	4561631
15	540044	4561611
16	540012	4561632
17	539990	4561635
18	539986	4561651
19	540020	4561666
20	540021	4561681
21	540004	4561685
22	539971	4561667
23	539982	4561713
24	539964	4561724
25	539962	4561750
26	539953	4561761
27	539934	4561767

ΠΡΟΣΑΝΑΤΟΛΙΣΤΙΚΟ ΑΠΟΣΠΑΣΜΑ ΧΑΡΤΗ
ΓΥΣ. Φ. Χ. 1:50.000 ΠΟΤΑΜΟΙ
ΔΑΣΙΚΟ ΣΥΜΠΛΕΓΜΑ: ΠΤΕΛΕΑΣ-ΠΛΑΤΑΝΙΑΣ-
ΠΛΑΤΑΝΟΒΡΥΣΗΣ

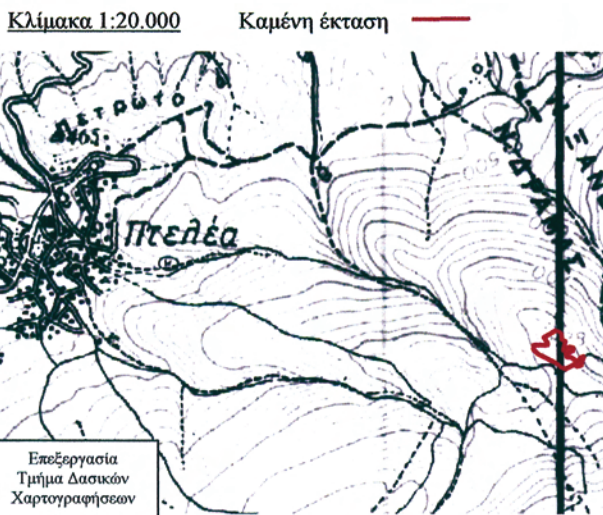

Δράμα, 5-11-2008
 Η Συνάκτρια

Ελισάβετ Κωνσταντινίδου
 Δασολόγος με Α' βαθμό

ΘΕΩΡΗΘΗΚΕ
 Δράμα, 5-11-2008
 Ο Δασάρχης Δράμας
 α. α.

Χρήστος Αδελφίδης
 Δασολόγος με Α' βαθμό

ΕΛΕΓΧΘΗΚΕ
 Δράμα, 6-11-2008
 Ο Δ/ντης Δασών Δράμας

Χρήστος Πασαλής
 Δασολόγος με Α' βαθμό

ΕΓΚΡΙΝΕΤΑΙ
 Κομοτηνή 12-11-2008
 Ο Δ/ντης Δασών Περιφέρειας

Ευάγγελος Μπίκος
 Δασολόγος με Α' βαθμό

ΕΘΝΙΚΟ ΤΥΠΟΓΡΑΦΕΙΟ
 Για τεχνικούς λόγους στο σχεδιάγραμμα,
 έγινε σμίκρυνση, κατά ποσοστό **80%**

ΑΝΗΚΕΙ ΣΤΗΝ υπ' αριθ. 6906/12-11-08 ΑΠΟΦΑΣΗ ΤΗΣ Δ/ΝΣΗΣ
 ΔΑΣΩΝ ΠΕΡΙΦΕΡΕΙΑΣ ΑΝΑΤΟΛΙΚΗΣ ΜΑΚΕΔΟΝΙΑΣ & ΘΡΑΚΗΣ

Αριθμ. 6907

(3)

Κήρυξη ως αναδασωτέας δημόσιας δασικής έκτασης 7,50 στρ. στη θέση «Ραβίκα» του Τ.Δ. Καλλιφύτου του Δήμου Δράμας του Ν. Δράμας.

Ο ΓΕΝΙΚΟΣ ΓΡΑΜΜΑΤΕΑΣ ΠΕΡΙΦΕΡΕΙΑΣ
ΑΝΑΤΟΛΙΚΗΣ ΜΑΚΕΔΟΝΙΑΣ-ΘΡΑΚΗΣ

Έχοντας υπόψη:

1. Τις διατάξεις

α) Του άρθρου 117 παρ. 3 του Συντάγματος της Χώρας.

β) Του ν. 998/1979 «περί προστασίας δασών και των δασικών εν γένει εκτάσεων της χώρας» και ειδικότερα των άρθρων 41 και 38.

γ) Του ν. 3200/1955 «περί διοικητικής αποκεντρώσεως της Χώρας».

δ) Την υπ' αριθμ. 3200/2001 (ΦΕΚ 865/2001 τ.Β') απόφαση του Γενικού Γραμματέα της Περιφέρειας Α.Μ.Θ. «περί μεταβίβασης δικαιώματος υπογραφής σε Προϊσταμένους Υπηρεσιακών Μονάδων».

2) Τις υπ' αριθμ. 160417/1180/9.7.1980 και 182447/3049/24.9.1980 διαταγές του τ. Υπουργείου Γεωργίας.

3. Την υπ' αριθμ. 7947/5.11.2008 πρόταση του Δασαρχείου Δράμας με την οποία προτείνεται η κήρυξη της έκτασης που αναφέρεται στο θέμα ως αναδασωτέας.

4. Την υπ' αριθμ. ΔΙΔΣ 3766/6.11.2008 εισήγηση της Δ/σης Δασών Ν. Δράμας, αποφασίζουμε:

Κηρύσσουμε ως αναδασωτέα την δημόσια δασική έκταση συνολικού εμβαδού 7,50 (επτά κόμμα πενήντα) στρεμμάτων, που βρίσκεται στη θέση «Ραβίκα» του Τ.Δ. Καλλιφύτου του Δήμου Δράμας του Ν. Δράμας

Η ανωτέρω έκταση απεικονίζεται με στοιχεία 1,2,3,4,.....,10,11,12-1 στο προσαρτημένο στην παρούσα απόφασή μας διάγραμμα, το οποίο αποτελεί αναπόσπαστο μέρος αυτής και συνορεύει:

Ανατολικά: Με δημόσια δασική έκταση.

Δυτικά: Με δρόμο και δημόσια δασική έκταση.

Βόρεια: Με δημόσια χορτολιβαδική έκταση.

Νότια: Με δημόσια δασική έκταση.

Σκοποί της κήρυξης της ανωτέρω έκτασης ως αναδασωτέας είναι η διατήρηση του δασικού χαρακτήρα αυτής, ο αποκλεισμός διάθεσής της για άλλη χρήση και η αποκατάσταση της καταστραφείσας δασικής βλάστησης, από πυρκαγιά στις 14.9.2008, αποτελούμενη από πρίνο και άρκευθο, η δε βλάστηση θα αποκατασταθεί με φυσικό τρόπο.

Η απόφαση αυτή να δημοσιευθεί στην Εφημερίδα της Κυβερνήσεως.

Καβάλα, 12 Νοεμβρίου 2008

Με εντολή Γενικού Γραμματέα Περιφέρειας
Ο Διευθυντής Δασών
ΕΥΑΓΓΕΛΟΣ ΜΠΙΚΟΣ

ΕΛΛΗΝΙΚΗ ΔΗΜΟΚΡΑΤΙΑ
 ΠΕΡΙΦΕΡΕΙΑ ΑΝΑΤ. ΜΑΚΕΔ. & ΘΡΑΚΗΣ
 ΓΕΝΙΚΗ Δ/ΝΣΗ ΠΕΡΙΦΕΡΕΙΑΣ
 Δ/ΝΣΗ ΔΑΣΩΝ ΠΕΡΙΦΕΡΕΙΑΣ
 Δ/ΝΣΗ ΔΑΣΩΝ ΔΡΑΜΑΣ
ΔΑΣΑΡΧΕΙΟ ΔΡΑΜΑΣ

ΚΗΡΥΞΗ ΑΝΑΔΑΣΩΤΕΑΣ ΕΚΤΑΣΗΣ
 Δημόσιας Δασικής Έκτασης
 Εμβαδού: 7.5 στρ.
 Δασική θέση «Ραβίκα»
 Οικισμού Καλλιφύτου
 Τοπ. Διαμέρισμα Καλλιφύτου
 Δήμου Δράμας

ΕΘΝΙΚΟ ΤΥΠΟΓΡΑΦΕΙΟ
 Για τεχνικούς λόγους στο σχεδιάγραμμα, έγινε σμίκρυνση, κατά ποσοστό **86%**



Σύστημα ΕΓΣΑ '87		
Συντεταγμένες κορυφών		
Σημείο	X	Y
1	517394	4560505
2	517405	4560491
3	517422	4560492
4	517440	4560509
5	517469	4560607
6	517477	4560645
7	517442	4560633
8	517412	4560613
9	517408	4560592
10	517408	4560575
11	517408	4560566
12	517390	4560561

Δράμα, 5-11-2008
 Η Συντάκτρια

Ελισάβετ Κωνσταντινίδου
 Δασολόγος με Α' βαθμό

ΠΡΟΣΑΝΑΤΟΛΙΣΤΙΚΟ ΑΠΟΣΠΑΣΜΑ ΧΑΡΤΗ
 ΓΥΣ, Φ. Χ. 1:50.000 ΠΟΤΑΜΟΙ
 ΔΑΣΙΚΟ ΣΥΜΠΛΕΓΜΑ: ΛΙΒΑΔΕΡΟΥ - ΜΥΡΣΙΝΕΡΟΥ

Κλίμακα 1:20.000 Καμένη έκταση —



ΘΕΩΡΗΘΗΚΕ
 Δράμα, 5-11-2008
 Ο Δασάρχης Δράμας
 α.α.
 Χρήστος Αδελφίδης
 Δασολόγος με Α' βαθμό

ΕΛΕΓΧΘΗΚΕ
 Δράμα, 6-11-2008
 Ο Δ/ντης Δασών Δράμας
 Χρήστος Πασχάλης
 Δασολόγος με Α' βαθμό

ΕΓΚΡΙΝΕΤΑΙ
 Κομοτηνή 12-11-2008
 Ο Δ/ντης Δασών Περιφέρειας
 Ευάγγελος Μπίκος
 Δασολόγος με Α' βαθμό

ΑΝΗΚΕΙ ΣΤΗΝ υπ' αριθ. 690.4/12.11.2008... ΑΠΟΦΑΣΗ ΤΗΣ Δ/ΝΣΗΣ ΔΑΣΩΝ ΠΕΡΙΦΕΡΕΙΑΣ ΑΝΑΤΟΛΙΚΗΣ ΜΑΚΕΔΟΝΙΑΣ & ΘΡΑΚΗΣ

Αριθμ. 6894

(4)

Έγκριση καθορισμού οριοθέτησης τμήματος του ποταμού «ΓΛΑΥΚΟΥ» Δήμου Πατρέων (Ν. Αχαΐας) και στη θέση ανάντη της συμβολής της εκτροπής του χειμάρρου Ελεκίστρα.

Ο ΓΕΝΙΚΟΣ ΔΙΕΥΘΥΝΤΗΣ ΔΗΜΟΣΙΩΝ ΕΡΓΩΝ
ΠΕΡΙΦΕΡΕΙΑΣ ΔΥΤΙΚΗΣ ΕΛΛΑΔΑΣ

Έχοντας υπόψη:

1. Το ν. 3200/1955 περί διοικητικής αποκέντρωσης, όπως τροποποιήθηκε και συμπληρώθηκε μεταγενέστερα.

2. Τις διατάξεις του π.δ. 39/1983 περί μεταβιβάσεως αρμοδιοτήτων του Υπουργού Δημ. Έργων στις Περιφερειακές Υπηρεσίες.

3. Τις διατάξεις του άρθρου 66 του ν. 1622/1986 «περί Τοπικής Αυτοδιοίκησης, Περιφερειακής Ανάπτυξης και δημοκρατικού προγραμματισμού» όπως αντικαταστάθηκε με τις διατάξεις της παρ. 5 του άρθρου 33 του ν. 1832/1989.

4. Τις διατάξεις του ν. 2503/1997 «Διοίκηση, οργάνωση, στελέχωση της Περιφέρειας, ρύθμιση θεμάτων για την Τοπική Αυτοδιοίκηση και άλλες διατάξεις».

5. Την υπ' αριθμ. 33/1998 εγκύκλιο του ΥΠΕΧΩΔΕ «Ασυνόμειυση ρεμάτων και συντήρηση αντιπλ/κών έργων».

6. Το ν. 3010/2002 «Εναρμόνιση του ν. 1650/1986 με τις οδηγίες 97/11 Ε.Ε και 96/61 Ε.Ε διαδικασία οριοθέτησης και ρυθμίσεις θεμάτων για τα υδατορέματα και άλλες διατάξεις».

7. Την υπ' αριθμ. 9622/2.9.2002 απόφαση του Γεν. Γραμματέα Περιφέρειας Δυτικής Ελλάδας «περί αναθέσεως μέρους των αρμοδιοτήτων Γεν. Γραμματέα στο Διευθυντή Δημοσίων Έργων».

8. Το υπ' αριθμ. 11278/2005 (Φ.Ε.Κ 1434/18.10.2005, τ.Β') απόφαση του Γεν. Γραμματέα Περιφέρειας Δυτικής Ελλάδας «περί αναθέσεως μέρους των αρμοδιοτήτων Γεν. Γραμματέα στον Γεν. Διευθυντή ΠΔΕ».

9. Το από 22.7.2008 απόσπασμα από το υπ' αριθμ. 21/2008 πρακτικό της συνεδρίασης του Δημοτικού Συμβουλίου του Δήμου Πατρέων, Ν. Αχαΐας (αρ. απόφασης 566/2008).

10. Το υπ' αριθμ. Η6134/23.10.2008 έγγραφο της Δ.Τ.Υ.Ν. Αχαΐας με το οποίο μας διαβίβασε την από Αυγούστου 2008 Τεχνική Έκθεση Υδρολογικής-Υδραυλικής μελέτης και Περιβαλλοντικών στοιχείων που συντάχθηκαν από την ΜΕΔΕ Β. Χριστόπουλος - Α. Αλεβίζος - Η. Κέντρος Ε.Ε. και το από Αυγούστου 2008 Τοπογραφικό Διάγραμμα στο οποίο σημειώνονται με μπλε γραμμή (γραμμή οριοθέτησης) που καθορίζεται από τους αριθμούς: 1,2,3,4,5,6,7,8,9,10,11 και 12 και κόκκινη γραμμή (γραμμή πλημμύρας), οι οριογραμμές καθορισμού της οριοθέτησης τμήματος του ποταμού «ΓΛΑΥΚΟΥ» Δήμου Πατρέων (Ν. Αχαΐας) και στη θέση ανάντη της συμβολής της εκτροπής του χειμάρρου Ελεκίστρα, όπως τα παραπάνω ελέγχθηκαν και θεωρήθηκαν από την υπόψη Υπηρεσία (Δ.Τ.Υ. Ν. Αχαΐας), αποφασίζουμε:

Εγκρίνουμε τον καθορισμό των οριογραμμών του τμήματος του ποταμού «ΓΛΑΥΚΟΥ» Δήμου Πατρέων (Ν. Αχαΐας) και στη θέση ανάντη της συμβολής της εκτροπής του χειμάρρου Ελεκίστρα., που φαίνονται στο Τοπογραφικό Διάγραμμα με μπλε και κόκκινη γραμμή και σημειώνονται με τους αριθμούς που αναγράφονται στην παραπάνω παρ. 10, όπως αυτές καθορίστηκαν από την Υδρολογική-Υδραυλική μελέτη που συντάχθηκε από την ΜΕΔΕ Β. Χριστόπουλος - Α. Αλεβίζος - Η. Κέντρος Ε.Ε. και στη συνέχεια ελέγχθηκαν και θεωρήθηκαν από την Δ.Τ.Υ. Ν. Αχαΐας.

Η απόφαση αυτή να δημοσιευθεί στην Εφημερίδα της Κυβερνήσεως.

Πάτρα, 13 Νοεμβρίου 2008

Ο Γενικός Διευθυντής Περιφέρειας
ΝΙΚΟΛΑΟΣ ΤΣΩΛΗΣ



ΕΘΝΙΚΟ ΤΥΠΟΓΡΑΦΕΙΟ
 Για τεχνικούς λόγους στο σχεδιάγραμμα,
 έγινε σμίκρυνση, κατά ποσοστό **78%**

ΚΟΡΥΦΕΣ ΟΡΙΟΘΕΤΗΣΗΣ
 ΜΕΤΡΗΣΕΙΣ ΟΡΙΟΘΕΤΗΣΗΣ
 ΜΕΤΡΗΣΗ ΜΕΤΩΣ ΣΕ ΕΣΤΗΤΙΚΑ (ΕΣΤ. 97)

ΣΗΜΕΙΑ	X	Y
1	305494.74	4230391.30
2	305392.02	4230389.92
3	305295.93	4230438.08
4	305201.91	4230432.58
5	305206.83	4230472.76
6	305177.33	4230482.39
7	305211.60	4230619.45
8	305365.11	4230590.22
9	305380.28	4230564.56
10	305391.25	4230568.55
11	305408.32	4230573.24
12	305548.97	4230519.81

ΥΠΟΜΝΗΜΑ

Επισημάνσεις: Γεωμ. οριοθέτηση, Γεωμ. κλίμακας, Γεωμ. οριοθέτηση, Γεωμ. κλίμακας.

Η παρούσα μελέτη Οριοθέτησης, υψώσεων και πεδίου Γλυβάς του Δήμου Πατρέων συντάχθηκε με βάση τις πληροφορίες του μετρητή Ελευθέριου Σαββανίδη με ηλ. 301102002 και στηρίχθηκε στα έτη, υδρολογικά στοιχεία:

Είδος	Μηνιαία Μέση	Χρόνος Σχόλης (h/m)	Επιφανειακή Έκταση (km ²)	Επιπέδ. Γλυβάς (m/μ)
Ορεινή	14.00	0.00	1.87	0.00
Πεδινή	0.00	0.00	0.00	0.00
Μέση Συνολική	0.50	0.00	1.87	0.00

Από τον Υδρολόγο Ελευθέριο Σαββανίδη προέκυψε ότι η υδρολογία αυτή δεν προβλέπεται ουσιαστικά διαφορετική, και να πραγματοποιηθεί μετρήσιμη η ΤΣ Γλυβάς του Πατρέων.

Η παρούσα μελέτη Οριοθέτησης, υψώσεων και πεδίου Γλυβάς, αποτελεί φροντισμένη εργασία του μετρητή Ελευθέριου Σαββανίδη και πραγματοποιήθηκε με αμεσότητα.

ΔΗΛΩΣΗ ΤΟΠΟΓΡΑΦΙΚΗΣ ΜΕΛΕΤΗΣ

Η έγκριση της καταγραφής αποτελείσας έγινε από το Εθνικό Γεωδαιτικό Σύστημα Αναφοράς 1987 (ΕΣΤΑ 87) Τριγωνομετρικό Σημείο Εξόριστος.

ΟΝΟΜΑΔΑ	X	Y
Προσφύγι Πλάς	306102.01	429121.79
Σημείο Βασικός	307201.14	4200164.25

Με την παρούσα βεβαιώνεται η ολική της καταγραφής απεικόνιση.

Πάτρα Αιγίουλας 2008
 Ο Συντάκτης Μετρήσεις

ΜΕΛΕΤΗ ΟΡΙΟΘΕΤΗΣΗΣ
ΤΜΗΜΑΤΟΣ ΓΛΥΒΑΚΟΥ ΠΟΤΑΜΟΥ
ΤΟΥ ΔΗΜΟΥ ΠΑΤΡΕΩΝ
 ΘΕΣΗ: ΑΝΑΝΤΗ ΤΗΣ ΣΥΜΒΟΛΗΣ
 ΤΗΣ ΕΚΤΡΟΦΗΣ ΤΟΥ ΧΕΙΜ. ΕΛΕΚΤΙΣΤΡΑ
 (ΔΙΟΙΚΤΗΣΙΑ ΚΕΤΕΝΟΥ)

ΣΧΕΔΙΟ 1: ΟΡΙΖΟΝΤΙΟΓΡΑΦΙΑ
 ΚΥΜΑΚΑ 1:1.000

ΜΕΛΕΤΗΤΙΚΗ ΕΤΑΙΡΕΙΑ ΔΥΤΙΚΗΣ ΕΛΛΑΔΑΣ ΜΕΛ Ε.Ε.
 Β. ΧΡΗΣΤΟΠΟΥΛΟΣ - Α. ΑΛΕΒΙΖΟΣ - Η. ΚΕΝΤΡΟΣ Ε.Ε.
 ΒΥΡΟΝΟΣ 6 - 262 24 ΠΑΤΡΑ - ΤΗΛ. 2610 323466, 342550
 Δ.Φ.Μ. 099782854 - Δ.Ο.Υ. Γ. ΠΑΤΡΩΝ

ΕΓΚΡΙΝΕΤΑΙ
 με την υπ' αριθμ. **6894**
 απόφαση Π.Δ.Ε.,
 Πάτρα 13-11-08



Πάτρα 23-10-2008
 Μηχανικός Δ.Τ.Υ.
 Αρμόδιος ποταμών & χειμάρρων
 Α. Νικολακόπουλος

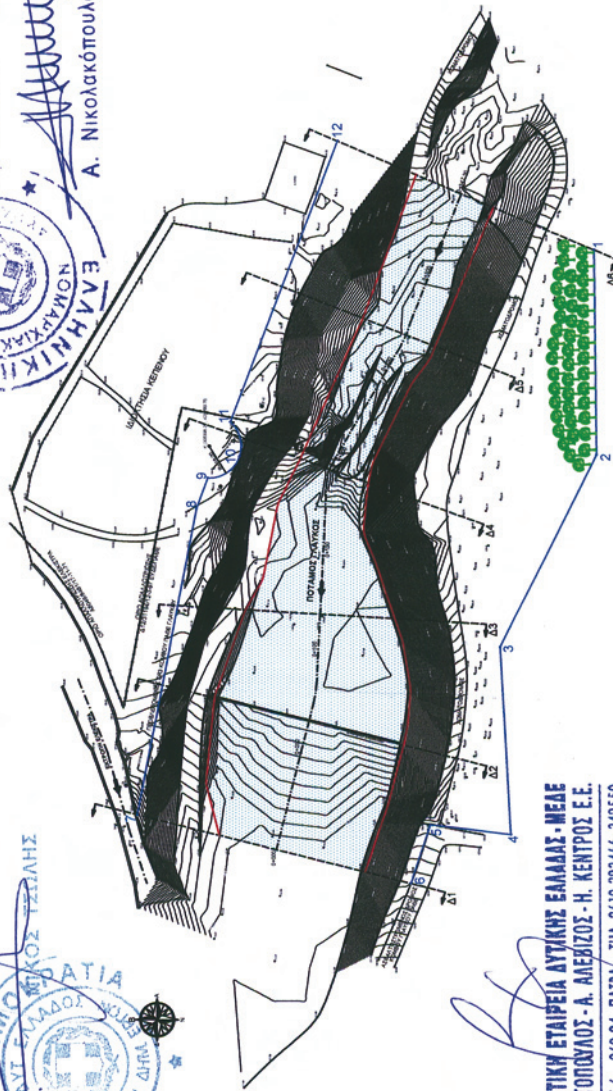

ΜΕΛΕΤΗΤΙΚΗ ΕΤΑΙΡΕΙΑ ΔΥΤΙΚΗΣ ΕΛΛΑΔΑΣ - ΜΕΛΕ
Β. ΧΡΗΣΤΟΠΟΥΛΟΣ - Α. ΑΛΕΒΙΖΟΣ - Η. ΚΕΝΤΡΟΣ Ε.Ε.
 ΒΥΡΟΝΟΣ 6 - 262 24 ΠΑΤΡΑ - ΤΗΛ. 2610 323466, 342550
 Δ.Φ.Μ. 099782854 - Δ.Ο.Υ. Γ. ΠΑΤΡΩΝ



ΑΠΟ ΤΟ ΕΘΝΙΚΟ ΤΥΠΟΓΡΑΦΕΙΟ

ΚΑΠΟΔΙΣΤΡΙΟΥ 34 * ΑΘΗΝΑ 104 32 * ΤΗΛ. 210 52 79 000 * FAX 210 52 21 004
 ΗΛΕΚΤΡΟΝΙΚΗ ΔΙΕΥΘΥΝΣΗ: <http://www.et.gr> - e-mail: webmaster.et@et.gr