



ΕΦΗΜΕΡΙΣ ΤΗΣ ΚΥΒΕΡΝΗΣΕΩΣ

ΤΗΣ ΕΛΛΗΝΙΚΗΣ ΔΗΜΟΚΡΑΤΙΑΣ

ΤΕΥΧΟΣ ΤΕΤΑΡΤΟ

Αρ. Φύλλου 640

31 Δεκεμβρίου 2008

ΠΕΡΙΕΧΟΜΕΝΑ

ΑΠΟΦΑΣΕΙΣ

- Κήρυξη δημόσιας δασικής έκτασης 0,218 στρεμ. ως αναδασωτέας στη θέση «Παλιάβρυση ή Αβάδιαγος» περιφέρειας Τοπικού Διαμερισματος Παπαδατών Δήμου Αρακύνθου 1
- Κήρυξη ως αναδασωτέας έκτασης 0,300 στρεμμάτων στη θέση «Παλιολέμη» Περιφέρειας Δ.Δ. Καλλικώμου Δήμου Σκιλλούντος του Ν. Ηλείας..... 2
- Κήρυξη ως αναδασωτέας έκτασης 1,050 στρεμμάτων στη θέση «Γαρδενίτσα» Περιφέρειας Δ.Δ. Μίνθης Δήμου Ζαχάρως του Ν. Ηλείας..... 3
- Έγκριση καθορισμού οριοθέτησης τμήματος της εκτροπής του χειμάρρου Ελεκίστρα στον ποταμό ΓΛΑΥΚΟ στο Δ.Δ Ελεκίστρας του Δήμου Πατρών Ν. Αχαΐας (στην ιδιοκτησία Κατριβέση Αναστάσιου)..... 4

ΑΠΟΦΑΣΕΙΣ

- Αριθμ. 3357 (1)
Κήρυξη δημόσιας δασικής έκτασης 0,218 στρεμ. ως αναδασωτέας στη θέση «Παλιάβρυση ή Αβάδιαγος» περιφέρειας Τοπικού Διαμερισματος Παπαδατών Δήμου Αρακύνθου.

Ο ΓΕΝΙΚΟΣ ΓΡΑΜΜΑΤΕΑΣ ΠΕΡΙΦΕΡΕΙΑΣ ΔΥΤΙΚΗΣ ΕΛΛΑΔΑΣ

Έχοντας υπόψη:

1. Τις διατάξεις «περί διοικητικής αποκέντρωσης» του ν. 3200/1955, όπως τροποποιήθηκε και ισχύει.
2. Τις διατάξεις του άρθρου 117 παρ. 3 του Συντάγματος.
3. Τις διατάξεις του ν. 998/1979 «περί προστασίας δασών κ.λ.π.» και ειδικότερα:
 - α) του άρθρου 38 παρ. 1 και
 - β) του άρθρου 41 παρ. 1.
4. Τις υπ' αριθμ. α) 160417/1180/8.7.1980, β) 182447/3049/24.9.1980, γ) 141823/24.2.1983 και δ) 179171/3.9.1985 διαταγές του Υπουργείου Γεωργίας.

5. Τις διατάξεις των άρθρων 1 παρ. 1, 2 παρ. 1 δ, 5 παρ. 3β, 6 παρ. 7 και 7 παρ. 2 του ν. 2503/1997 «Διοίκηση, Οργάνωση, Στελέχωση της Περιφέρειας».

6. Την υπ' αριθμ. 5545/18.11.2008 πρόταση του Δασαρχείου Μεσολογγίου περί κηρύξεως αναδασωτέας δημόσιας δασικής έκτασης.

7. Την υπ' αριθμ. 186Γ.Γ./30.6.1998 απόφαση του Γενικού Γραμματέα Περιφέρειας Δυτικής Ελλάδας «περί ανάθεσης αρμοδιοτήτων», αποφασίζουμε:

Κηρύσσουμε ως αναδασωτέα, με φυσική ή τεχνητή αναγέννηση, με σκοπό την προστασία για την επαναδημιουργία της δασικής βλάστησης που καταστράφηκε από εκχέρωση και τη διατήρηση του χαρακτήρα της δασικής έκτασης ώστε να αποκλεισθεί η διάθεση αυτής για άλλο σκοπό, την παραπάνω δημόσια δασική έκταση των 0,218 στρεμ. που ανήκει στην κατηγορία του άρθρου 3 παρ. 2 του ν. 998/1979 (όπως αντικαταστάθηκε από το άρθρο 1 παρ 1 του ν. 3208/2003) και του άρθρου 4 παρ. 1ε του ν. 998/1979. Η ανωτέρω έκταση βρίσκεται στη θέση «Παλιάβρυση ή Αβάδιαγος» περιφέρειας Τοπικού Διαμερισματος Παπαδατών, Δήμου Αρακύνθου, προσδιορίζεται από τα στοιχεία: Α,Β,Γ,Δ,Ε,Ζ,Η,Θ,Ι,Κ,Λ,Α και οριοθετείται ως ακολούθως:

Βόρεια: Με δημόσια δασική έκταση και χωμάτινο δρόμο,

Ανατολικά: Με δημόσια δασική έκταση,

Δυτικά: Με δημόσια δασική έκταση (κοίτη ρέματος ΠΑΛΙΑΒΡΥΣΗ),

Νότια: Με δημόσια δασική έκταση, όπως φαίνεται στο συνημμένο διάγραμμα, που αποτελεί αναπόσπαστο μέρος της απόφασης αυτής.

Η απόφαση αυτή να δημοσιευθεί στην Εφημερίδα της Κυβερνήσεως.

Πάτρα, 1 Δεκεμβρίου 2008

Με εντολή Γενικού Γραμματέα Περιφέρειας
Ο Γενικός Διευθυντής
ΝΙΚΟΛΑΟΣ ΤΣΩΛΗΣ

ΤΟΠΟΓΡΑΦΙΚΟ ΔΙΑΓΡΑΜΜΑ

Της έκτασης που εκχερσώθηκε παράνομα από τον κ. Σαγάνη Παντελή του Βασιλείου στη θέση "Ταλιάβρυση ή Αβράδιαος" περιοχής Δημοτικού Διαμερίσματος Παπαδατών Δήμου Αρακύνθου.

Εμβαδό εκχερσωθείσας έκτασης 0,218 στρεμ.
Κλίμακα 1:300

Απόσπασμα Χάρτη
κλίμακα 1:200.000

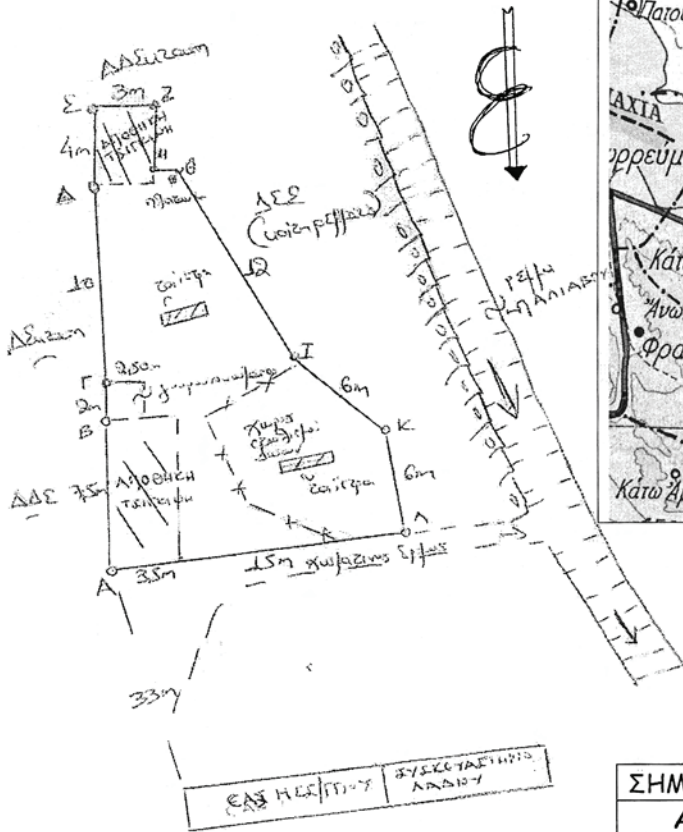

★ **Θέση Εκχερσωθείσας Έκτασης**

ΕΘΝΙΚΟ ΤΥΠΟΓΡΑΦΕΙΟ
Για τεχνικούς λόγους στο σχεδιάγραμμα, έγινε σμίκρυνση, κατά ποσοστό 78%

ΣΗΜΕΙΟ	E	N	H	ΕΡΕ
A	276143	4266976	78m	6m

Μεσολόγγι 1-12-2008 Πάτρα 1-12-2008

Μεσολόγγι 18-11-2008
Η
Δασάρχης Μεσολογγίου

Χαρίκλεια Κουτσκούστα
Δασολόγος με Α' βαθμό

Ο
Δ/ντής Δασών Αιτωλ/νίας
Παντελής Πανταζής
Δασολόγος με Α' βαθμό

Με εντολή Γ.Γ.Π.Δ.Ε.
Ο
Γενικός Δντής Π.Δ.Ε.
ΝΙΚΟΛΑΟΣ ΤΣΩΛΗΣ

Αριθμ. 5185

Κήρυξη ως αναδασωτέας έκτασης 0,300 στρεμμάτων στη θέση «Παλιολέμη» Περιφέρειας Δ.Δ. Καλλικώμου Δήμου Σκιλλούντος του Ν. Ηλείας.

Ο ΓΕΝΙΚΟΣ ΓΡΑΜΜΑΤΕΑΣ
ΠΕΡΙΦΕΡΕΙΑΣ ΔΥΤΙΚΗΣ ΕΛΛΑΔΑΣ

Έχοντας υπόψη:

1) Τις διατάξεις του άρθρου 6 του ν. 3200/1955 «Περί Διοικητικής Αποκέντρωσης» όπως τροποποιήθηκε και ισχύει.

2) Τις διατάξεις του άρθρου 7 για τη δ/κή αποκ/ση του ν. 2503/1997 ΦΕΚ 107/Α' «Διοίκηση, στελέχωση οργάνωση Περιφερειών» και την υπ' αριθμ. 186ΓΓ/98 απόφαση Γεν. Γραμ. Περ. Δυτ. Ελλάδας, περί άσκησης αρμοδιοτήτων Γ.Γ. Περ. Δυτ. Ελλάδας.

3) Τις διατάξεις του αρθ. 117 παρ 3 και το άρθρο 24 παρ. 1 του Συντάγματος της χώρας.

4) Τις διατάξεις του ν. 998/1979 «περί προστασίας των Δασών κλπ « και ειδικότερα το αρθ. 41 παρ. 1, το αρθ. 38 παρ. 8 και το ν. 2040/1992 αρθ. 12 παρ. 3.

5) Τις δ/γες του Υπουργείου Γεωργίας 16417/1180/6.7.1980, 18247/3049/24.2.1983 και 85144/1468/9.9.1992.

6) Την υπ' αριθμ. 5776/2.12.2008 πρόταση του Δασαρχείου Ολυμπίας, που αναφέρεται στο θέμα για κήρυξη δημόσιας δασικής έκτασης ως αναδασωτέας, διότι η δασική βλάστηση που την κάλυπτε καταστράφηκε λόγω

πυρκαγιάς και επιβάλλεται η εκ νέου δάσωσή της. Η πράξη έγινε από άγνωστο άτομο την 20.8.2008 και βεβαιώθηκε την 25.11.2008.

7) Το γεγονός ότι από την εκτέλεση της παρούσας δεν προκαλείται δαπάνη σε βάρος του κρατικού προϋπολογισμού, αποφασίζουμε:

Κηρύσσουμε ως αναδασωτέα με σκοπό την επαναδημιουργία με φυσική αναγέννηση της δασικής βλάστησης που καταστράφηκε από πυρκαγιά, Δημόσιας δασικής έκτασης εμβαδού 2,000 στρεμμάτων που βρίσκεται στη θέση «Παλιολέμη» Περιφέρειας Δ.Δ. Καλλικώμου Δήμου Σκιλλούντος του Ν. Ηλείας. Προσδιορίζεται από τα στοιχεία σχεδιαγράμματος και έχει όρια:

Ανατολικά: Με δημόσιο δάσος,

Δυτικά: Με δημόσιο δάσος,

Νότια: Με πρανές πέραν του οποίου ελαιώνας,

Βόρεια: Με δημόσιο δάσος,

όπως φαίνεται στο συνημμένο διάγραμμα που αποτελεί αναπόσπαστο μέρος της απόφασης αυτής.

Η απόφαση αυτή να δημοσιευθεί στην Εφημερίδα Κυβερνήσεως.

Πάτρα, 8 Δεκεμβρίου 2008

Με εντολή Γενικού Γραμματέα Περιφέρειας
Ο Γενικός Διευθυντής
ΝΙΚΟΛΑΟΣ ΤΣΩΛΗΣ



ΕΛΛΗΝΙΚΗ ΔΗΜΟΚΡΑΤΙΑ
ΠΕΡΙΦΕΡΕΙΑ ΔΥΤΙΚΗΣ ΕΛΛΑΔΟΣ
ΓΕΝΙΚΗ Δ/ΝΣΗ ΠΕΡΙΦΕΡΕΙΑΣ
ΔΙΕΥΘΥΝΣΗ ΔΑΣΩΝ Ν. ΗΛΕΙΑΣ
ΔΑΣΑΡΧΕΙΟ ΟΛΥΜΠΙΑΣ

ΑΠΟΣΠΑΣΜΑ ΧΑΡΤΗ 62837 Γ.Υ.Σ.
ΚΑΙΜΑΚΑ Ι:5.000

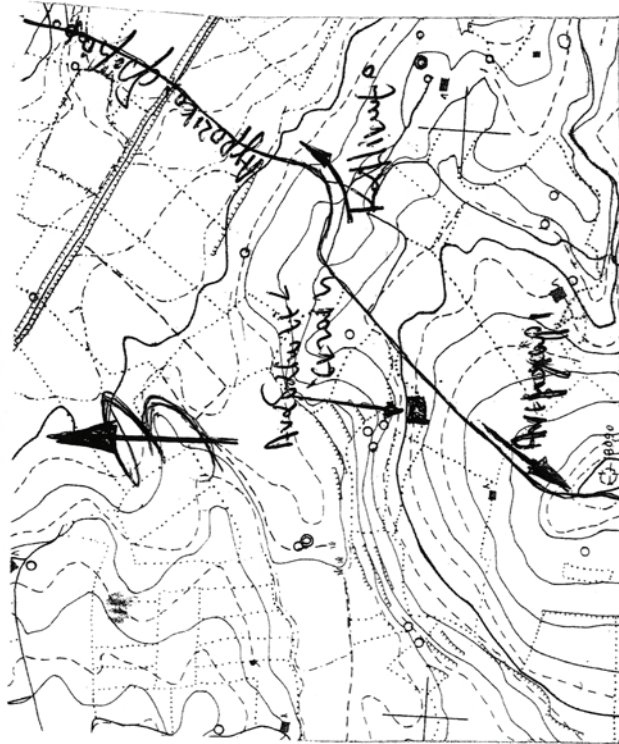

Ανήκει στην με αριθ. 5185/8-12-08... απόφαση Γενικού Δ/ντή Περιφέρειας

ΤΟΠΟΓΡΑΦΙΚΟ ΔΙΑΓΡΑΜΜΑ
Δημόσιας δασικής έκτασης στη θέση "Παλιολέμη", περιφέρειας Δημοτικού Διαμερισματος Καλλικώμου Δήμου Σκλαφούντος του Νομού Ηλείας εμβαδού μηδέν (0) στρεμμιάτων και τριακοσίων τετραγωνικών μέτρων (0,300) με στοιχεία Α.Β.Γ.Δ.Α που κήρυξε στις 28-08-2008
ΚΑΙΜΑΚΑ Ι: 1000

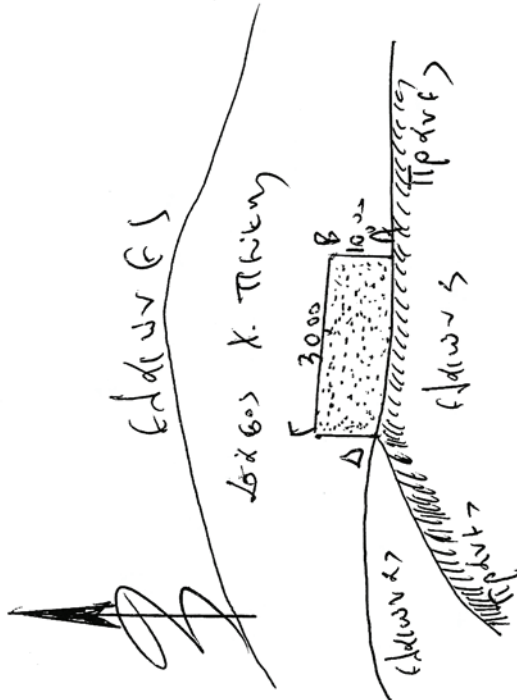

ΕΘΝΙΚΟ ΤΥΠΟΓΡΑΦΕΙΟ
Για τεχνικούς λόγους στο σχεδιάγραμμα, έγινε σμίκρυνση, κατά ποσοστό 78%

Κρήσενος, 02-12-2008
Ο Δασάρχης Ολυμπίας
Βασίλης Γιακουμάκης
Δασολόγος

ΘΕΩΡΗΘΗΚΕ
Πάτρα, 02.12.2008
Ο Γενικός Δ/ντής Περιφέρειας Δ.Ε.
Βασίλης Γιακουμάκης
Δασολόγος ΤΕΣΜΕ

Ο Συντάκτης
Βασίλης Παύλος
Δασολόγος

Αριθμ. 5184

(3) Κήρυξη ως αναδασωτέας έκτασης 1,050 στρεμμάτων στη θέση «Γαρδενίτσα» Περιφέρειας Δ.Δ. Μίνθης Δήμου Ζαχάρως του Ν. Ηλείας.

Ο ΓΕΝΙΚΟΣ ΓΡΑΜΜΑΤΕΑΣ
ΠΕΡΙΦΕΡΕΙΑΣ ΔΥΤΙΚΗΣ ΕΛΛΑΔΑΣ

Έχοντας υπόψη:

1) Τις διατάξεις του άρθρου 6 του ν. 3200/1955 «Περί Διοικητικής Αποκέντρωσης» όπως τροποποιήθηκε και ισχύει.

2) Τις διατάξεις του άρθρου 7 για τη δ/κή αποκ/ση του ν. 2503/1997 ΦΕΚ 107/Α' «Διοίκηση, στελέχωση οργάνωση Περιφερειών» και την υπ' αριθμ. 186ΓΓ/98 απόφ. Γεν. Γραμ. Περ. Δυτ. Ελλάδας, περί άσκησης αρμοδιοτήτων Γ.Γ. Περ. Δυτ. Ελλάδας.

3) Τις διατάξεις του αρθ. 117 παρ 3 και το άρθρο 24 παρ. 1 του Συντάγματος της χώρας.

4) Τις διατάξεις του ν. 998/1979 «περί προστασίας των Δασών κλπ» και ειδικότερα το άρθ. 41 παρ. 1, το άρθ. 38 παρ. 8 και το ν. 2040/1992 αρθ. 12 παρ. 3.

5) Τις υπ' αριθμ. 16417/1180/6.7.1980, 18247/3049/24.2.1983 και 85144/1468/9.9.1992 δ/γές του Υπουργείου Γεωργίας.

6) Την υπ' αριθμ. 5765/1.12.2008 πρόταση του Δασαρχείου Ολυμπίας που αναφέρεται στο θέμα για κήρυξη δημόσιας δασικής έκτασης ως αναδασωτέας διότι η

δασική βλάστηση που την κάλυπτε καταστράφηκε λόγω πυρκαγιάς και επιβάλλεται η εκ νέου δάσωσή της.

Η πράξη έγινε από άγνωστο άτομο την 19.8.2008 και βεβαιώθηκε την 6.10.2008.

7) Το γεγονός ότι από την εκτέλεση της παρούσας δεν προκαλείται δαπάνη σε βάρος του κρατικού προϋπολογισμού, αποφασίζουμε:

Κηρύσσουμε ως αναδασωτέα με σκοπό την επαναδημιουργία με φυσική αναγέννηση της δασικής βλάστησης που καταστράφηκε από πυρκαγιά, δημόσιας δασικής έκτασης εμβαδού 1,050 στρεμμάτων που βρίσκεται στη θέση «Γαρδενίτσα» Περιφέρειας Δ.Δ. Μίνθης Δήμου Ζαχάρως του Ν. Ηλείας. Προσδιορίζεται από τα στοιχεία σχεδιαγράμματος και έχει όρια:

Ανατολικά: Με δημόσιες δασικές εκτάσεις,

Δυτικά: Με ρέμα «Γαρδενίτσα»,

Νότια: Με δημόσιες δασικές εκτάσεις,

Βόρεια: Με αγρούς κατοίκων Μίνθης,

όπως φαίνεται στο συνημμένο διάγραμμα που αποτελεί αναπόσπαστο μέρος της απόφασης αυτής.

Η απόφαση αυτή να δημοσιευθεί στην Εφημερίδα Κυβερνήσεως.

Πάτρα, 8 Δεκεμβρίου 2008

Με εντολή Γενικού Γραμματέα Περιφέρειας
Ο Γενικός Διευθυντής
ΝΙΚΟΛΑΟΣ ΤΣΩΛΗΣ



ΕΛΛΗΝΙΚΗ ΔΗΜΟΚΡΑΤΙΑ
ΠΕΡΙΦΕΡΕΙΑ ΔΥΤΙΚΗΣ ΕΛΛΑΔΟΣ
ΓΕΝΙΚΗ Δ/ΝΣΗ ΠΕΡΙΦΕΡΕΙΑΣ
ΔΙΕΥΘΥΝΣΗ ΔΑΣΩΝ Ν. ΗΛΕΙΑΣ
ΔΑΣΑΡΧΕΙΟ ΟΛΥΜΠΙΑΣ

ΑΠΟΣΠΑΣΜΑ ΧΑΡΤΗ 62958 Γ.Υ.Σ.
ΚΑΙΜΑΚΑ 1:5.000

Ανήκει στην με αριθ. 5184/8-12-08..... απόφαση Γενικού Διυτή Περιφέρειας

ΤΟΠΟΓΡΑΦΙΚΟ ΔΙΑΓΡΑΜΜΑ

Δημόσιας δασικής έκτασης στη θέση "Γαρδενίτσα", περιφέρειας Δημοτικού Διαμερισματος Μίνθης Δήμου Ζαχάρως του Νομού Ηλείας εμβαδού ενός στρέμματος και πενήντα τετραγωνικών μέτρων (1,050) με στοχασία Α.Β.Γ.Δ.Α που κέρηκε στις 19-08-2008

ΚΑΙΜΑΚΑ 1: 1000

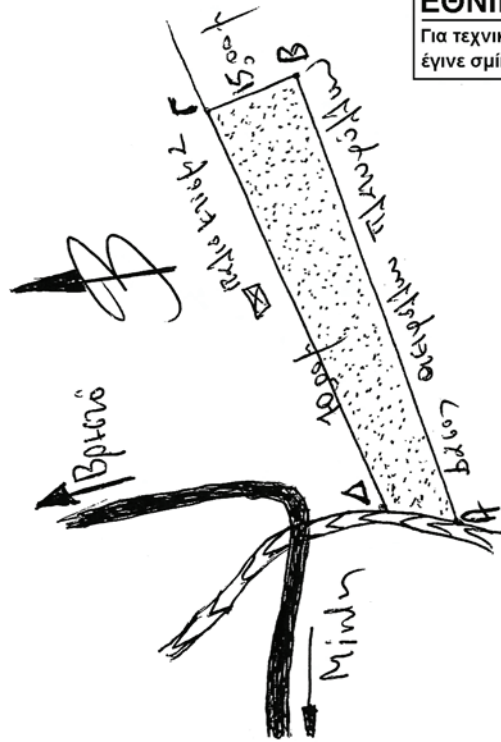
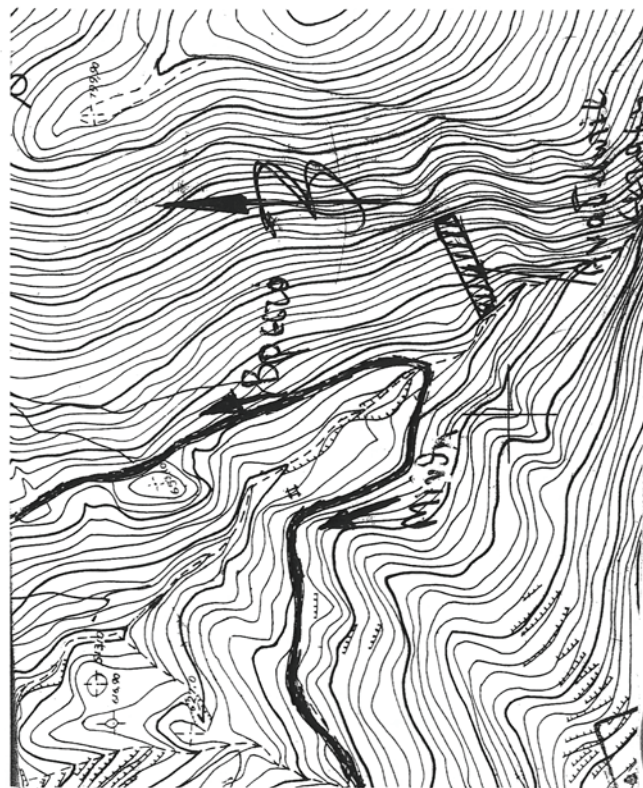

ΕΘΝΙΚΟ ΤΥΠΟΓΡΑΦΕΙΟ
Για τεχνικούς λόγους στο σχεδιάγραμμα,
έγινε σμίκρυνση, κατά ποσοστό 82%

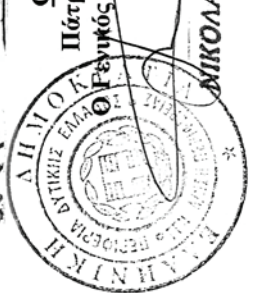

ΘΕΩΡΗΘΗΚΕ
Πάτρα, 08...02. - 2008
Γενικός Διυτής-Περιφέρειας Δ.Ε.

ΜΙΚΟΛΑΟΣ ΤΣΩΛΗΣ

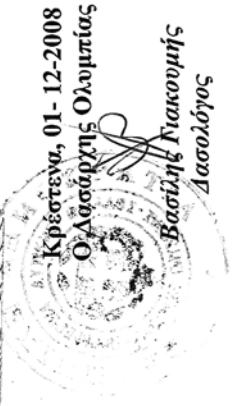

Κρέστενα, 01-12-2008
Ο Λογάρχης Ολομπτίας

Βασίλης Γιακουμής
Δασολόγος

Ο Συντάκτης
Βαβυλάς Παύλος
Δασολόγος

Αριθμ. 7631

(4)

Έγκριση καθορισμού οριοθέτησης τμήματος της εκτροπής του χειμάρρου Ελεκίστρα στον ποταμό ΓΛΑΥΚΟ στο Δ.Δ. Ελεκίστρας του Δήμου Πατρίων Ν. Αχαΐας (στην ιδιοκτησία Κατριβέση Αναστάσιου).

Ο ΓΕΝΙΚΟΣ ΓΡΑΜΜΑΤΕΑΣ
ΠΕΡΙΦΕΡΕΙΑΣ ΔΥΤΙΚΗΣ ΕΛΛΑΔΑΣ

Έχοντας υπόψη:

1. Το ν. 3200/1955 περί διοικητικής αποκέντρωσης, όπως τροποποιήθηκε και συμπληρώθηκε μεταγενέστερα.

2. Τις διατάξεις του π.δ. 39/1983 περί μεταβιβάσεως αρμοδιοτήτων του Υπουργού Δημ. Έργων στις Περιφερειακές Υπηρεσίες.

3. Τις διατάξεις του άρθρου 66 του ν. 1622/1986 «περί Τοπικής Αυτοδιοίκησης, Περιφερειακής Ανάπτυξης και δημοκρατικού προγραμματισμού», όπως αντικαταστάθηκε με τις διατάξεις της παρ. 5 του άρθρου 33 του ν. 1832/1989.

4. Τις διατάξεις του ν. 2503/1997 «Διοίκηση, οργάνωση, στελέχωση της Περιφέρειας, ρύθμιση θεμάτων για την Τοπική Αυτοδιοίκηση και άλλες διατάξεις».

5. Την υπ' αριθμ. 33/1998 εγκύκλιο του ΥΠΕΧΩΔΕ «Αστυνόμευση ρεμάτων και συντήρηση αντιπλ/κών έργων».

6. Το ν. 3010/2002 «Εναρμόνιση του ν.1650/1986 με τις οδηγίες 97/11Ε.Ε. και 96/61Ε.Ε. διαδικασία οριοθέτησης και ρυθμίσεις θεμάτων για τα υδατορέματα και άλλες διατάξεις»

7. Την υπ' αριθμ. 9622/2.9.2002 απόφαση του Γεν. Γραμματέα Περιφέρειας Δυτικής Ελλάδας «περί αναθέσεως μέρους των αρμοδιοτήτων Γεν. Γραμματέα στο Διευθυντή Δημοσίων Έργων».

8. Το υπ' αριθμ. 11278/2005 (Φ.Ε.Κ 1434/18.10.2005 τ.Β') απόφαση του Γεν. Γραμματέα Περιφέρειας Δυτικής Ελλάδας «περί αναθέσεως μέρους των αρμοδιοτήτων Γεν. Γραμματέα στο Γεν. Διευθυντή ΠΔΕ».

9. Το από 22.7.2008 απόσπασμα από το πρακτικό αρ.21/2008 της συνεδρίασης του Δημοτικού Συμβου-

λίου του Δήμου Πατρέων, Ν. Αχαΐας (αρ. απόφασης 567/2008).

10. Το υπ' αριθμ. Η7086/17.11.2008 έγγραφο της Δ.Τ.Υ.Ν. Αχαΐας, με το οποίο μας διαβίβασε την από Σεπτεμβρίου 2008 Τεχνική Έκθεση Υδρολογικής-Υδραυλικής μελέτης και Περιβαλλοντικών στοιχείων που συντάχθηκαν από την ΜΕΔΕ Β. Χριστόπουλος - Α. Αλεβίζος - Η. Κέντρος Ε.Ε. και το από Σεπτεμβρίου 2008 Τοπογραφικό Διάγραμμα στο οποίο σημειώνονται με μπλε γραμμή (γραμμή οριοθέτησης) που καθορίζεται από τους αριθμούς: 1, 2, 3, 4, 5, 6, 7, 8, 9, 10, 11, 12 και 13 και κόκκινη γραμμή (γραμμή πλημμύρας), οι οριογραμμές καθορισμού της οριοθέτησης τμήματος της εκτροπής του χειμάρρου Ελεκίστρα στον ποταμό ΓΛΑΥΚΟ στο Δ.Δ. Ελεκίστρας του Δήμου Πατρέων Ν. Αχαΐας (στην ιδιοκτησία Κατριβέση Αναστάσιου), όπως τα παραπάνω ελέγχθηκαν και θεωρήθηκαν από την υπόψη Υπηρεσία (Δ.Τ.Υ. Ν. Αχαΐας), αποφασίζουμε:

Εγκρίνουμε τον καθορισμό των οριογραμμών του τμήματος της εκτροπής του χειμάρρου Ελεκίστρα στον ποταμό ΓΛΑΥΚΟ στο Δ.Δ. Ελεκίστρας του Δήμου Πατρέων Ν. Αχαΐας (στην ιδιοκτησία Κατριβέση Αναστάσιου), που φαίνονται στο Τοπογραφικό Διάγραμμα με μπλε και κόκκινη γραμμή και σημειώνονται με τους αριθμούς που αναγράφονται στην παραπάνω παρ. 10, όπως αυτές καθορίστηκαν από την Υδρολογική-Υδραυλική μελέτη που συντάχθηκε από την ΜΕΔΕ Β.Χριστόπουλος - Α.Αλεβίζος - Η. Κέντρος Ε.Ε. και στη συνέχεια ελέγχθηκαν και θεωρήθηκαν από την Δ.Τ.Υ. Ν. Αχαΐας.

Η απόφαση αυτή να δημοσιευθεί στην Εφημερίδα της Κυβερνήσεως.

Πάτρα, 12 Δεκεμβρίου 2008

Με εντολή Γενικού Γραμματέα Περιφέρειας

Ο Γενικός Διευθυντής

ΝΙΚΟΛΑΟΣ ΤΣΩΛΗΣ

ΕΓΚΡΙΝΕΤΑΙ

με την υπ' αριθμ. **8631**
απόφαση Π.Δ.Ε.

Πάτρα **12-12-08**

ΓΕΝΙΚΟΣ ΔΙΕΥΘΥΝΤΗΣ

ΕΛΛΗΝΙΚΟΣ ΚΑΝΟΝΟΣ

ΚΟΡΥΦΕΣ ΟΡΙΟΘΕΤΗΣΗΣ
(ΣΥΜΦΩΝΑ ΜΕ ΤΟ ΚΡΑΤΙΚΟ ΤΡΙΓΩΝΟ-ΜΕΤΡΙΚΟ ΔΙΚΤΥΟ ΣΕ ΣΥΣΤΗΜΑ ΕΓΣΑ 87)

ΣΗΜΕΙΑ	X	Y
1	306251.58	4231915.15
2	306270.52	4231920.73
3	306292.55	4231925.88
4	306316.40	4231930.44
5	306396.88	4231944.65
6	306461.32	4231956.22
7	306462.67	4231948.51
8	306398.28	4231937.35
9	306317.60	4231923.13
10	306290.16	4231918.20
11	306277.44	4231915.25
12	306263.35	4231911.47
13	306253.70	4231908.59

ΥΠΟΜΗΝΗΜΑ

Γραμμή οριοθέτησης
Γραμμή πλημμύρας

Γραμμή πλημμύρας
Γραμμή οριοθέτησης

Η παρούσα μελέτη πραγματοποιήθηκε σύμφωνα με τις απαιτήσεις του άρθρου 10 του Ν. 2610/96 (Ε.Φ.Μ. 2610/323466, 347350) και της Κ.Α.Π. 2610/323466, 347350, όπως ισχύει, με τη συνδρομή των υπηρεσιών του Δ.Ο.Υ. Γ. ΠΑΤΡΩΝ (Ε.Φ.Μ. 099782854 - Δ.Ο.Υ. Γ. ΠΑΤΡΩΝ) και σύμφωνα με το Ν. 3010/2002 και σύμφωνα με τις οδηγίες του αρμόδιου αρχηγού.

Υπολογιστά στοιχεία ακριβούς κλίμακας Ελαστρά :
 Ε.Π. Ακρίβης (mm) | Μέγιστος κλίμακας (mm) | Σχολιασμός (m) | Εμβατότητα (mm) | Υ (mm) |
 1:500 | 1:500 | 0,08 | 0,08 | 0,08 | 54,00 | 50 |
 Μέγιστο συνολικό C | max. Q (m³/sec) | 75,00

Από τον Υπολογιστή ελέγχου των δεδομένων προκύπτει ότι η υψομετρική κατάληξη είναι ικανοποιητική και η κλίμακα είναι κατάλληλη για τον υπολογισμό των υψομετρικών στοιχείων. Η κλίμακα είναι κατάλληλη για τον υπολογισμό των υψομετρικών στοιχείων.

ΜΕΛΕΤΗ ΤΙΜΗΜΑΤΙΚΗΣ ΟΡΙΟΘΕΤΗΣΗΣ ΤΗΣ ΕΚΤΡΟΠΗΣ ΤΟΥ ΧΕΙΜ. ΕΛΕΚΣΙΣΤΡΑ ΣΤΟΝ ΠΟΤΑΜΟ ΤΡΑΥΚΟ ΣΤΟ Δ. Δ. ΕΛΕΚΣΙΣΤΡΑΣ ΤΟΥ ΔΗΜΟΥ ΠΑΤΡΩΝ (ΣΤΗΝ ΨΟΚΤ. ΚΑΤΡΒΕΡΑ ΑΝΑΣΤΑΣΙΟΥ)

ΣΧΕΜΑ 1: ΟΡΙΖΟΝΤΙΟΓΡΑΦΙΑ ΚΙΛΜΑΚΑ 1:250

ΕΠΙΧΕΙΡΗΣΙΑΚΟ ΣΧΕΔΙΟ

ΕΠΙΧΕΙΡΗΣΙΑΚΟ ΣΧΕΔΙΟ

ΕΠΙΧΕΙΡΗΣΙΑΚΟ ΣΧΕΔΙΟ

ΜΕΛΕΤΗΤΙΚΗ ΕΤΑΙΡΕΙΑ ΔΥΤΙΚΗΣ ΕΛΛΑΔΑΣ - ΜΕΒΕ
Β. ΧΡΗΣΤΟΠΟΥΛΟΣ - Α. ΑΛΕΒΙΖΟΣ - Η. ΚΕΝΤΡΟΣ Ε.Ε.
 ΒΥΡΩΝΟΣ 6 - 262 24 ΠΑΤΡΑ - ΤΗΛ. 2610 323466, 347350
 Α.Φ.Μ. 099782854 - Δ.Ο.Υ. Γ. ΠΑΤΡΩΝ

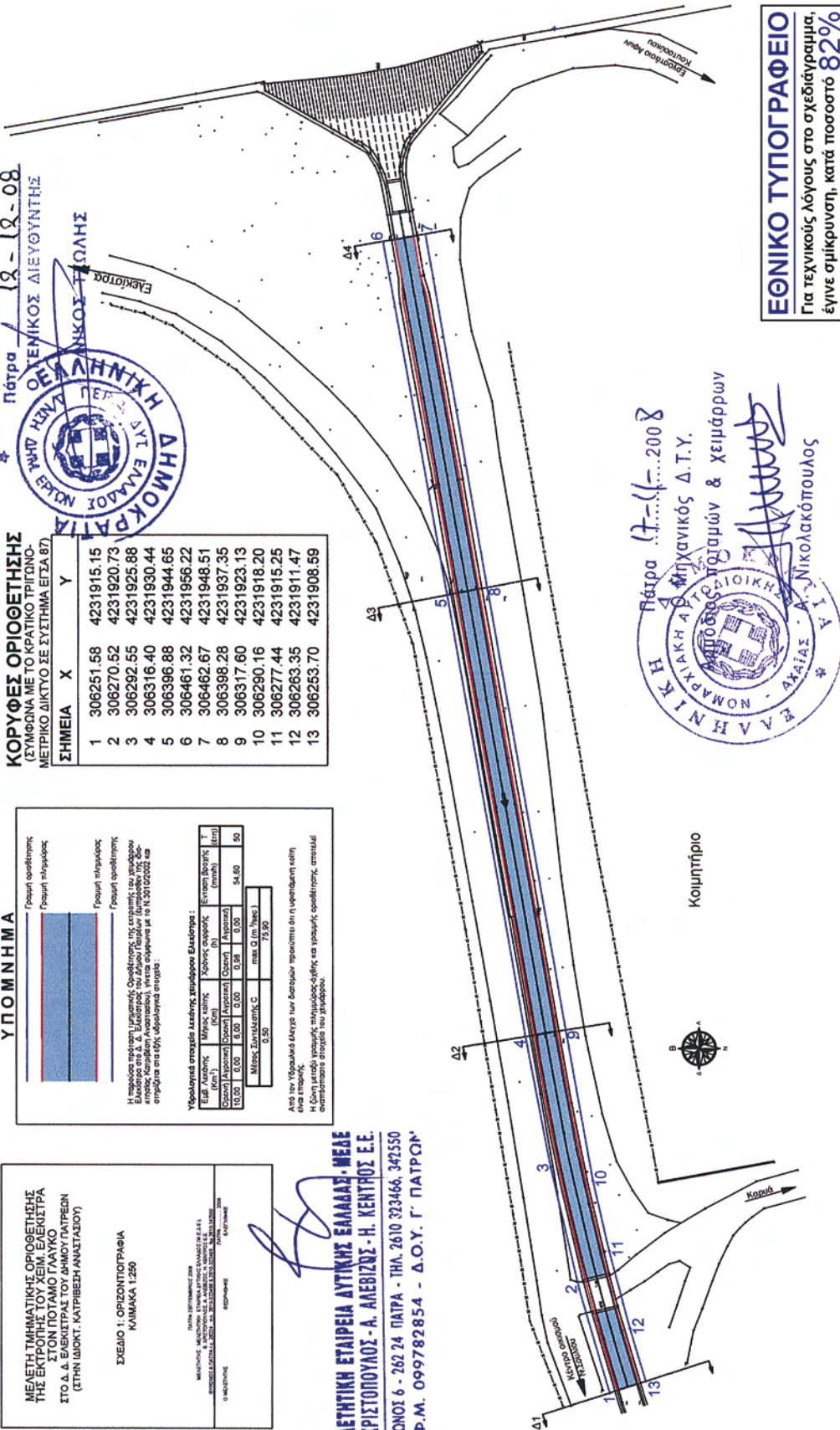

ΕΘΝΙΚΟ ΤΥΠΟΓΡΑΦΕΙΟ
 Για τεχνικούς λόγους στο σχεδιάγραμμα, έγινε σμίκρυνση, κατά ποσοστό **82%**

Πάτρα 12-12-2008
 Μηχανικός Δ.Τ.Υ.
 Γεωμετρικών & Χειμάρρων
 Νικόλαος Νικολακόπουλος

