



ΕΦΗΜΕΡΙΣ ΤΗΣ ΚΥΒΕΡΝΗΣΕΩΣ

ΤΗΣ ΕΛΛΗΝΙΚΗΣ ΔΗΜΟΚΡΑΤΙΑΣ

ΤΕΥΧΟΣ ΤΕΤΑΡΤΟ

Αρ. Φύλλου 85

29 Φεβρουαρίου 2008

ΠΕΡΙΕΧΟΜΕΝΑ

ΑΠΟΦΑΣΕΙΣ

Έγκριση καθορισμού οριοθέτησης τμήματος ποταμού «Γλαύκου» του Δήμου Πατρέων Ν. Αχαΐας κατάντη της εκβολής του χειμάρρου Βούθακα.....	1
Καθορισμός ορίων αιγιαλού, παραλίας στη θέση «Βιγλοστάσι», Ποσειδωνίας, νήσου Σύρου.....	2

ΑΠΟΦΑΣΕΙΣ

Αριθμ. 9643/650	(1)
Έγκριση καθορισμού οριοθέτησης τμήματος ποταμού «Γλαύκου» του Δήμου Πατρέων Ν. Αχαΐας κατάντη της εκβολής του χειμάρρου Βούθακα.	

Ο ΓΕΝΙΚΟΣ ΓΡΑΜΜΑΤΕΑΣ ΠΕΡΙΦΕΡΕΙΑΣ ΔΥΤΙΚΗΣ ΕΛΛΑΔΑΣ

Έχοντας υπόψη:

1. Το ν. 3200/1955 περί διοικητικής αποκέντρωσης, όπως τροποποιήθηκε και συμπληρώθηκε μεταγενέστερα.
2. Τις διατάξεις του π.δ. 39/1983 περί μεταβίβασης αρμοδιοτήτων του Υπουργού Δημ. Έργων στις Περιφερειακές Υπηρεσίες.
3. Τις διατάξεις του άρθρου 66 του ν. 1622/1986 «περί Τοπικής Αυτοδιοίκησης, Περιφερειακής Ανάπτυξης και δημοκρατικού προγραμματισμού» όπως αντικαταστάθηκε με τις διατάξεις της παρ. 5 του άρθρου 33 του ν. 1832/1989.
4. Τις διατάξεις του ν. 2503/1997 «Διοίκηση, οργάνωση, στελέχωση της Περιφέρειας, ρύθμιση θεμάτων για την Τοπική Αυτοδιοίκηση και άλλες διατάξεις».
5. Την υπ' αριθμ. 33/1998 εγκύκλιο του ΥΠΕΧΩΔΕ «Αστυνόμευση ρεμάτων και συντήρηση αντιπλ/κών έργων».
6. Το ν. 3010/2002 «Εναρμόνιση του ν.1650/1986 με τις οδηγίες 97/11 Ε.Ε και 96/61 Ε.Ε διαδικασία οριοθέτησης και ρυθμίσεις θεμάτων για τα υδατορέματα και άλλες διατάξεις».
7. Την υπ' αριθμ. 9622/2.9.2002 απόφαση του Γεν. Γραμματέα Περιφέρειας Δυτικής Ελλάδας «περί αναθέσεως

μέρους των αρμοδιοτήτων Γεν. Γραμματέα στο Διευθυντή Δημοσίων Έργων» .

8. Το αρ. 11278/2005 (Φ.Ε.Κ 1434/18.10.2005, τ. Β') Απόφαση του Γεν. Γραμματέα Περιφέρειας Δυτικής Ελλάδας «περί αναθέσεως μέρους των αρμοδιοτήτων Γεν. Γραμματέα στον Γεν. Διευθυντή ΠΔΕ».

9. Το από 25.10.2007 απόσπασμα από το πρακτικό υπ' αρ. 26/2007 της συνεδρίασης του Δημοτικού Συμβουλίου του Δήμου Πατρέων Ν. Αχαΐας (αρ. απόφασης 849/2007).

10. Το υπ' αριθμ. Η.530/25.1.2008 έγγραφο της Δ.Τ.Υ.Ν. Αχαΐας με το οποίο μας διαβίβασε την από Δεκεμβρίου 2007 Τεχνική Έκθεση Υδρολογικής-Υδραυλικής μελέτης και Περιβαλλοντικών στοιχείων που συντάχθηκαν από την ΜΕΔΕ Β. Χριστόπουλος - Α. Αλεβίζος - Η. Κέντρος Ε.Ε. και το από Δεκεμβρίου 2007, Τοπογραφικό Διάγραμμα στο οποίο σημειώνονται με μπλε γραμμή (γραμμή οριοθέτησης) που καθορίζεται από τους αριθμούς 1, 2, 3, 4, 5, 6, 7, 8, 9 και 10 και κόκκινη γραμμή (γραμμή πλημμύρας) οι οριογραμμές καθορισμού της οριοθέτησης τμήματος ποταμού «Γλαύκου» του Δήμου Πατρέων Ν. Αχαΐας κατάντη της εκβολής του χειμάρρου Βούθακα, όπως τα παραπάνω ελέγχθηκαν και θεωρήθηκαν από την υπόψη Υπηρεσία (Δ.Τ.Υ.Ν. Αχαΐας), αποφασίζουμε:

Εγκρίνουμε τον καθορισμό των οριογραμμών του τμήματος ποταμού «Γλαύκου» του Δήμου Πατρέων Ν. Αχαΐας κατάντη της εκβολής του χειμάρρου Βούθακα, που φαίνονται στο Τοπογραφικό διάγραμμα με μπλε και κόκκινη γραμμή και σημειώνονται με τους αριθμούς που αναγράφονται στην παραπάνω παρ. 10, όπως αυτές καθορίστηκαν από την Υδρολογική-Υδραυλική μελέτη που συντάχθηκε από την ΜΕΔΕ Β. Χριστόπουλος - Α. Αλεβίζος - Η. Κέντρος Ε.Ε. ελέγχθηκαν και θεωρήθηκαν από την Δ.Τ.Υ. Ν. Αχαΐας.

Η απόφαση αυτή να δημοσιευθεί στην Εφημερίδα της Κυβερνήσεως.

Πάτρα, 12 Φεβρουαρίου 2008

Με εντολή Γενικού Γραμματέα Περιφέρειας
Ο Γενικός Διευθυντής Περιφέρειας
ΝΙΚΟΛΑΟΣ ΤΣΩΛΗΣ

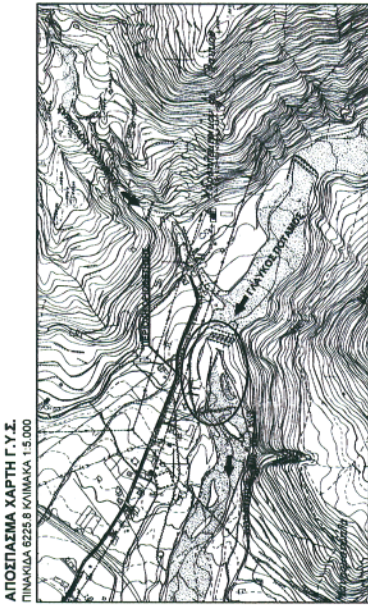

ΚΟΡΥΦΕΣ ΟΡΙΘΜΕΤΗΣΗΣ
 ΤΟ ΠΡΟΣΑΡΤΗ ΤΕΥΧΟΣ ΤΗΣ ΜΕΛΕΤΗΣ
 ΜΕΤΡΙΚΟ ΔΙΚΤΥΟ ΣΕ ΣΥΣΤΗΜΑ ΕΓΣΑ 87

ΣΗΜΕΙΑ	X	Y
1	3056905.05	4230389.74
2	3056854.02	4230384.30
3	3056815.05	4230383.71
4	305761.36	4230383.53
5	305742.55	4230496.39
6	305795.93	4230525.11
7	3056838.63	4230515.76
8	3056865.82	4230514.36
9	3056905.97	4230509.19
10	3056939.20	4230493.09

ελέγχθηκε & θεωρήθηκε

Πάτρα 25.1.2008

Ο Μηχανικός Δ.Τ.Υ.
 ΝΙΚΟΛΑΚΟΠΟΥΛΟΣ ΠΟΤΑΜΩΝ & ΧΕΙΜΑΡΡΩΝ
 ΝΙΚΟΛΑΚΟΠΟΥΛΟΣ



ΕΘΝΙΚΟ ΤΥΠΟΓΡΑΦΕΙΟ
 Για τεχνικούς λόγους στο σχεδιάγραμμα έγινε σμίκρυνση κατά ποσοστό 78 %

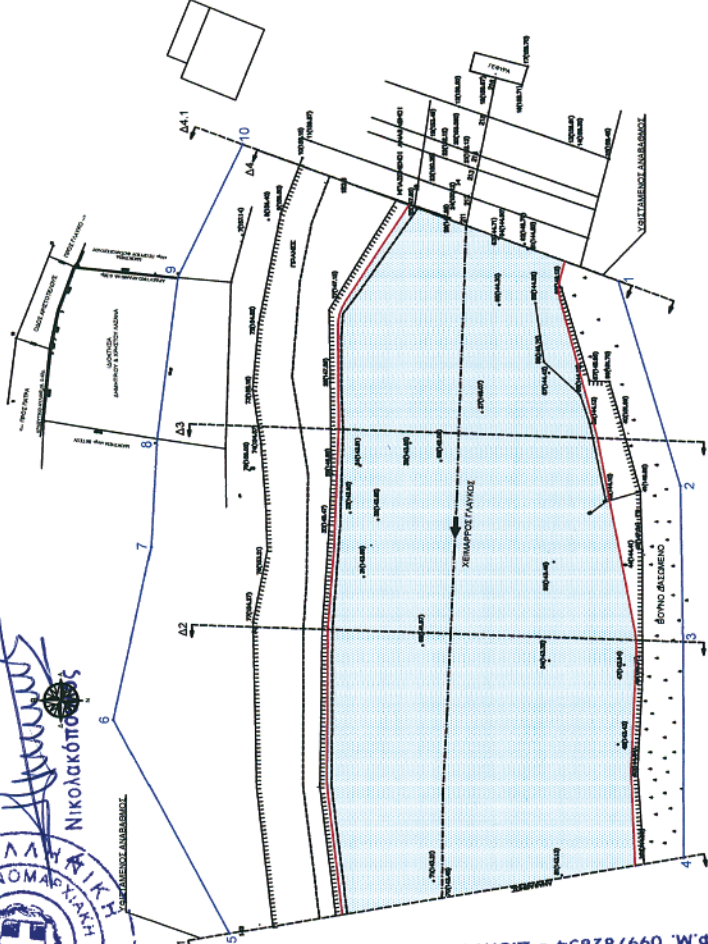

ΜΕΛΕΤΗΚΑΙ ΕΤΑΙΡΕΙΑ ΔΗΜΟΚΡΑΤΙΚΗΣ ΕΡΕΥΝΑΣ
 Β. ΧΡΙΣΤΟΠΟΥΛΟΣ - Α. ΑΒΕΡΙΖΟΣ - Η. ΚΕΝΤΡΟΣ Ε.Ε.
 ΒΡΕΧΟΣ 6 - 262 24 ΠΑΤΡΑ - ΤΗΛ. 2610 232466, 342550
 Α.Φ.Μ. 099782854 - Δ.Ο.Υ. Γ. ΠΑΤΡΩΝ

ΥΠΟΜΝΗΜΑ

Γραμμή αναδείξεως
 Γραμμή πλημμύρας
 Γραμμή αναδείξεως
 Γραμμή πλημμύρας

Η παρούσα μελέτη συντάχθηκε σύμφωνα με τις απαιτήσεις του άρθρου 147 του Ν. 2221/94 (Κ.Α. 100/94) και σύμφωνα με τις διατάξεις του άρθρου 147 του Ν. 2221/94 (Κ.Α. 100/94) και σύμφωνα με τις διατάξεις του άρθρου 147 του Ν. 2221/94 (Κ.Α. 100/94).

Επιβ. Ακρίβεια	Μήκος κλίσης	Χρόνος ανάρσης (h)	Επιτόπι βροχής (mm/h)
75.00	0.00	0.00	47.54
75.00	14.00	0.00	1.67
75.00	0.00	0.00	1.67

Μέγιστο Στοιβαγμένο C: max 0.10 (max) 482.48

Από τον Υπερμεγέθη έλεγχο των διατάξεων προκύπτει ότι η κατασκευή αυτή είναι κατάλληλη για την αντιμετώπιση των πλημμυρών σύμφωνα με τις απαιτήσεις του άρθρου 147 του Ν. 2221/94 (Κ.Α. 100/94).

ΔΗΛΩΣΗ ΤΟΠΟΓΡΑΦΙΚΗΣ ΜΕΛΕΤΗΣ

Η έκδοση της τοπογραφικής αποτύπωσης έγινε από το Ελληνικό Γραβείο Σίτησης Αναφορών 1987 (ΕΓΣΑ 87) Τηλεμετρικό Σημείο Εξόρυξης.

ΟΝΟΜΑΤΑ	X	Y
Πρόεδρος: Νίκος Τριανταφύλλου	309102.01	423121.79
Υποπρόεδρος: Γεώργιος Βασιλείου	307203.14	4230152.28

Με την παρούσα βεβαιώνεται η ορθότητα της καταγραφής αποτύπωσης.
 Πάτρα, 12.2.2008
 Ο Συντάκτης Μελέτης: ΝΙΚΟΛΑΚΟΠΟΥΛΟΣ ΠΟΤΑΜΩΝ & ΧΕΙΜΑΡΡΩΝ

ΜΕΛΕΤΗ ΟΡΙΘΜΕΤΗΣΗΣ
 ΤΗΜΑΤΟΣ ΓΛΑΥΚΟΥ ΠΟΤΑΜΟΥ
 ΤΟΥ ΔΗΜΟΥ ΠΑΤΡΩΝ ΚΑΤΑΝΤΗ
 ΤΗΣ ΕΚΒΟΗΣ ΤΟΥ ΧΕΙΜΑΡΡΟΥ ΒΟΥΘΑΚΑ
 (ΔΙΟΚΤ. ΔΗΜΗΤΡΙΟΥ & ΧΡΗΣΤΟΥ ΛΑΖΑΝΑ)

ΣΧΕΔΙΟ 1: ΟΡΙΖΟΝΤΙΟΓΡΑΦΙΑ
 ΚΛΙΜΑΚΑ 1:500

ΜΕΛΕΤΗΚΑΙ ΕΤΑΙΡΕΙΑ ΔΗΜΟΚΡΑΤΙΚΗΣ ΕΡΕΥΝΑΣ Α.Ε.Α.Ε.
 ΒΡΕΧΟΣ 6, 262 24 ΠΑΤΡΑ - ΤΗΛ. 2610 232466, 342550
 Α.Φ.Μ. 099782854 - Δ.Ο.Υ. Γ. ΠΑΤΡΩΝ

Αριθμ. 2178

(2)

Καθορισμός ορίων αιγιαλού, παραλίας στη θέση «Βιγλοστάσι», Ποσειδωνίας, νήσου Σύρου.

Ο ΓΕΝΙΚΟΣ ΓΡΑΜΜΑΤΕΑΣ
ΠΕΡΙΦΕΡΕΙΑΣ ΝΟΤΙΟΥ ΑΙΓΑΙΟΥ

Έχοντας υπόψη:

1. Τις διατάξεις του άρθρου 3,4,5 και 6 ν. 2971/2001 (ΦΕΚ 285/τ.Α/19.12.2001) «περί αιγιαλού και παραλίας».

2. Τις διατάξεις του άρθρου 1 του ν.δ. 439/1970 «περί συμπληρώσεως των διατάξεων περί αιγιαλού».

3. Τις διατάξεις του άρθρου 5 του ν. 3200/1955 «περί διοικητικής αποκέντρωσης», όπως αυτές τροποποιήθηκαν και ισχύουν σήμερα.

4. Τις διατάξεις του άρθρου 19 παραγρ. 5 ν. 2344/1995, του άρθρου 52 παρ. 6 ν. 2218/1994, του άρθρου 4 παρ. 7 του ν. 2240/1994, δυνάμει των οποίων αρμοδιότητες του Υπουργείου Οικονομικών που είχαν μεταβιβασθεί στους Νομάρχες, ανήκουν στον Περιφερειακό Δ/ντή, σε συνδυασμό με αυτές του άρθρου 14 παρ. 2 του ν. 2399/1996 με τις οποίες προβλέπεται η κατάργηση των θέσεων των Περι/κών Δ/ντών, οι αρμοδιότητες πλέον του οποίου περιήλθαν στο Γενικό Γραμματέα της Περιφέρειας και ασκούνται από τον αναπληρωτή Περι/κό Δ/ντή.

5. Τις διατάξεις του τετάρτου εδαφίου της παρ. 2 του άρθρου 1 και της παρ. 6 του ίδιου άρθρου του ν. 2503/1997 «Διοίκηση, οργάνωση, στελέχωση της Περιφέρειας, ρύθμιση θεμάτων για την Τοπική Αυτοδιοίκηση και άλλες διατάξεις» (ΦΕΚ 107/Α), σύμφωνα με τις οποίες οι Περιφερειακές Υπηρεσίες του Υπουργείου Οικονομικών, που συγκροτούσαν την Περιφερειακή Διοίκηση του Νομού ή της Νομαρχίας, δεν υπήχθησαν στην ενιαία οργανική μονάδα της Περιφέρειας, ούτε καταργήθηκαν αλλά αποτελούν από 1.9.1997, Υπηρεσίες του Υπουργείου Οικονομικών.

6. Το υπ' αριθμ. 28979/31.7.1997 έγγραφο της Δ/νσης Διοίκησης του Υπουργείου Εσωτερικών, Δημ. Διοίκησης και Αποκέντρωσης, σύμφωνα με το οποίο οι αρμοδιότητες του Γενικού Γραμματέα της Περιφέρειας σε θέματα Υπηρεσιών του Υπουργείου Οικονομικών, μεταφέρονται από 1.9.1997 στον Υπουργό Οικονομικών.

7. Την υπ' αριθμ. 42362/4252/18.9.2007 (ΦΕΚ τ. Β' 1948) κοινή απόφαση του Πρωθυπουργού και του Υπουργού Οικονομίας και Οικονομικών, οι οποίες αφορούν αρμοδιότητες, που μεταβιβάζονται κατά των ανωτέρω, στους Υφυπουργούς Οικονομίας και Οικονομικών.

8. Τον ν. 3220/2004, «Μέτρα αναπτυξιακής και κοινωνικής πολιτικής-αντικειμενοποίηση του φορολογικού ελέγχου κ.α διατάξεις (ΦΕΚ 15/Α/28.1.2004).

9. Την υπ' αριθμ. 1030067/296/Α006/7.4.2004, εγκύκλιο, της Δ/νσης Οργάνωσης του Υπουργείου Οικονομίας και Οικονομικών.

10. Την από 3.7.2007 έκθεση της επιτροπής καθορισμού των ορίων αιγιαλού, παραλίας, στην περιοχή «Βιγλοστάσι», Ποσειδωνίας, νήσου Σύρου και το από Οκτώβριο του 2004 κτηματολογικό, υψομετρικό, τοπογραφικό διάγραμμα, κλίμακας 1:500, το οποίο συντάχθηκε από τον Τοπογράφο Μηχανικό Εμμανουήλ Φλουρή, σε μία πινακίδα, ελέγχθηκε για την ακρίβεια της αποτύπωσης στις 3.7.2007 από τον Θεόδωρο Κιουπίδη, Τεχνολόγο Τοπογράφο Μηχανικό της Κτηματικής Υπηρεσίας Ν. Κυκλάδων και θεωρήθηκε την ίδια ημερομηνία, από

τον Στέλιο Σεζένια, Προϊστάμενο της Κτηματικής Υπηρεσίας Ν. Κυκλάδων.

11. Το υπ' αριθμό 544.5/970/07/30.10.2007 έγγραφο του Γενικού Επιτελείου Ναυτικού, αποφασίζουμε:

Επικυρώνουμε την από 3.7.2007 έκθεση της κατά το άρθρο 3 του ν. 2971/2001 αρμόδιας επιτροπής για τον καθορισμό των ορίων αιγιαλού και παραλίας στη θέση «Βιγλοστάσι», Ποσειδωνίας, νήσου Σύρου καθώς επίσης και το από Οκτώβριο του 2004 κτηματολογικό, υψομετρικό τοπογραφικό διάγραμμα, κλίμακας 1:500, το οποίο συντάχθηκε από τον Τοπογράφο Μηχανικό Εμμανουήλ Φλουρή, σε μία πινακίδα, ελέγχθηκε ως προς την ακρίβεια της αποτύπωσης στις 3.7.2007, από το Θεόδωρο Κιουπίδη, Τεχνολόγο Τοπογράφο Μηχανικό της Κτηματικής Υπηρεσίας Ν. Κυκλάδων και θεωρήθηκε την ίδια ημερομηνία από το Στέλιο Σεζένια, Προϊστάμενο της Κτηματικής Υπηρεσίας Ν. Κυκλάδων.

Στο τοπογραφικό αυτό διάγραμμα καθορίστηκε:

α) Η οριογραμμή του αιγιαλού με κόκκινη συνεχή πολυγωνική γραμμή και στοιχεία 1, 2, 3, 30, 31, 32.

β) Η οριογραμμή της παραλίας με κίτρινη συνεχή πολυγωνική γραμμή και με στοιχεία 1', 2', 3', , 30', 31', 32'.

Αποφαινόμεσθε, ότι δεν υφίσταται παλαιός αιγιαλός.

Η ζώνη παραλίας έχει πλάτος 10 μ. διότι διαφορετικά δεν εξυπηρετούνται οι σκοποί του άρθρου 1 παρ. 2 του ν. 2971/2001.

Δεν εξαιρούνται τα κτίσματα, που βρίσκονται στη ζώνη παραλίας.

Η απόφαση αυτή με την έκθεση της επιτροπής και το τοπογραφικό διάγραμμα να δημοσιευθούν στην Εφημερίδα της Κυβερνήσεως.

Ερμούπολη, 4 Φεβρουαρίου 2008

Ο Γενικός Γραμματέας Περιφέρειας
ΧΑΡΑΛΑΜΠΟΣ ΚΟΚΚΙΝΟΣ

ΕΚΘΕΣΗ ΕΠΙΤΡΟΠΗΣ
ΚΑΘΟΡΙΣΜΟΥ ΤΩΝ ΟΡΙΩΝ ΤΟΥ ΑΙΓΙΑΛΟΥ
(Άρθρο 3 ν. 2971/19.12.2001)

Για τον καθορισμό των ορίων του αιγιαλού που γίνεται για πρώτη φορά στη θέση «ΒΙΓΛΟΣΤΑΣΙ» Ποσειδωνίας, νήσου Σύρου.

Στην Σύρο, σήμερα 3.7.2007, οι υπογεγραμμένοι:

1. ΣΤΕΛΙΟΣ ΣΕΖΕΝΙΑΣ, Προϊστάμενος της Κτηματικής Υπηρεσίας του Νομού Κυκλάδων, ως πρόεδρος,

2. ΘΕΟΔΩΡΟΣ ΚΙΟΥΠΙΔΗΣ, Τεχνολόγος Τοπογράφος Μηχανικός, της Κτηματικής Υπηρεσίας Ν. Κυκλάδων, ως μέλος,

3. ΜΑΝΩΛΑΚΟΣ ΛΕΩΝΙΔΑΣ, Λιμενάρχης Σύρου, ως μέλος.

Γραμματέας της επιτροπής είναι η Αγγελική Ψιλλοπούλου, υπάλληλος της Κτηματικής Υπηρεσίας Ν. Κυκλάδων.

ΤΑ ΜΕΛΗ ΤΗΣ ΕΠΙΤΡΟΠΗΣ

1. Διευθυντής της Διεύθυνσης Πολεοδομίας Νομαρχιακής Αυτοδιοίκησης Ν. Κυκλάδων και

2. Διευθυντής Χωροταξίας και Περιβάλλοντος της Γενικής Γραμματείας Περιφέρειας Ν. Αιγαίου, αν και προσκλήθηκαν με την με αριθ. πρωτ. οικ. 1409/2.7.2007, πρόσκληση του Προέδρου της επιτροπής, δεν παρευρέθηκαν, αποτελούντες την επιτροπή καθορισμού των ορί-

ων του αιγιαλού δυνάμει του άρθρου 3 του ν. 2971/19.12. «περί αιγιαλού και παραλίας», μεταβήκαμε επί τόπου στην προαναφερθείσα περιοχή και

Λαβόντες υπ' όψη:

1. Την υπ' αριθμ. 1450/15.3.2006 αίτηση του Δήμου Ποσειδωνίας για το καθορισμό των ορίων του αιγιαλού στην εν λόγω θέση.

2. Το τοπογραφικό, υψομετρικό και κτηματολογικό διάγραμμα, το οποίο συντάχθηκε τον Οκτώβριο του 2004 από τον Ε. Φλουρή, Τοπογράφο Μηχ/κό σε μία πινακίδα σε κλίμακα 1:500, ελέγχθηκε επιτόπου για την ακρίβεια της αποτύπωσης την 3.7.2007 από τον Θεόδωρο Κιουπίδη, τεχνολόγο τοπογράφο μηχανικό της Κτηματικής Υπηρεσίας Ν. Κυκλάδων και θεωρήθηκε την ίδια ημερομηνία από τον Στέλιο Σεζένια, προϊστάμενο της Κτηματικής Υπηρεσίας Ν. Κυκλάδων.

3. Τις διατάξεις του ν. 2971/2001 «Αιγιαλός, παραλία και άλλες διατάξεις» όπως αυτός ισχύει & τον ν. 1337/1983 καθώς και την προς αυτόν σχετική Δικαστηριακή και Διοικητική Νομολογία.

4. Την από την επιτόπια μετάβαση σχηματισθείσα αντίληψη περί του πλάτους της βρεχόμενης ζώνης της ξηράς καθώς και τα στοιχεία καθορισμού αιγιαλού και παραλίας που προβλέπονται από το άρθρο 9 του ν. 2971/2001 και ειδικότερα:

Α) Τη γεωμορφολογία του εδάφους για την οποία αναλυτικά αναφέρεται ότι:

1. Πρόκειται για απόκρημνη ανώμαλη και βραχώδη ακτή με απότομες-κατακόρυφες κλίσεις.

2. Της ακτής συνέχονται εκτάσεις βουνώδεις με έδαφος βραχώδες-ημιβραχώδες, εκτός σχεδίου και αδόμητες.

3. Η βλάστηση της περιοχής είναι φυσική και συνίσταται από φρύγανα, πουρνάρια κ.λπ.

4. Η περιοχή έχει μεγάλο ανάπτυσμα πελάγους και προσβάλλεται από ανέμους Ν-Ν.Α και Α διευθύνσεων.

Η επίδραση του κυματισμού στην ακτή είναι μεγάλη.

5. Ο πυθμένας είναι ανώμαλος, βραχώδης και με μεγάλη βάθη κοντά στην ακτή.

6. Τη μη ύπαρξη τεχνικών έργων στη περιοχή

7. Τη μη ύπαρξη εγκεκριμένων χωροταξικών κατευθύνσεων και χρήσεων γης που επηρεάζουν την παράκτια ζώνη.

8. Τη μη ύπαρξη δημοσίων κτημάτων κάθε κατηγορίας που βρίσκονται σε άμεση γειτνίαση με την παράκτια ζώνη.

9. Την ύπαρξη Κτηματολογίου

10. Την μη ύπαρξη ευπαθών οικοσυστημάτων και προστατευόμενων περιοχών, αποφασίζουμε:

1. Καθορίζουμε επί του ανωτέρω τοπογραφικού διαγράμματος:

α) Την οριογραμμή του αιγιαλού με κόκκινη συνεχή πολυγωνική γραμμή και στοιχεία, 1, 2, 3, 30, 31, 32.

β) Την οριογραμμή της παραλίας με κίτρινη συνεχή πολυγωνική γραμμή και στοιχεία 1', 2', 3', , 30', 31', 32'.

γ) Αποφαινόμαστε ότι δεν υφίσταται παλαιός αιγιαλός.

2. Η ζώνη παραλίας έχει πλάτος 10 μ. διότι διαφορετικά δεν εξυπηρετούνται οι σκοποί του άρθρου 1 παρ. 2 του ν. 2971/2001.

3. Δεν εξαιρούνται τα κτίσματα που βρίσκονται στη ζώνη παραλίας.

Η Επιτροπή

Ο Πρόεδρος
ΣΤΕΛΙΟΣ ΣΕΖΕΝΙΑΣ

Τα Μέλη
ΘΕΟΔΩΡΟΣ ΚΙΟΥΠΙΔΗΣ
ΛΕΩΝΙΔΑΣ ΜΑΝΩΛΑΚΟΣ

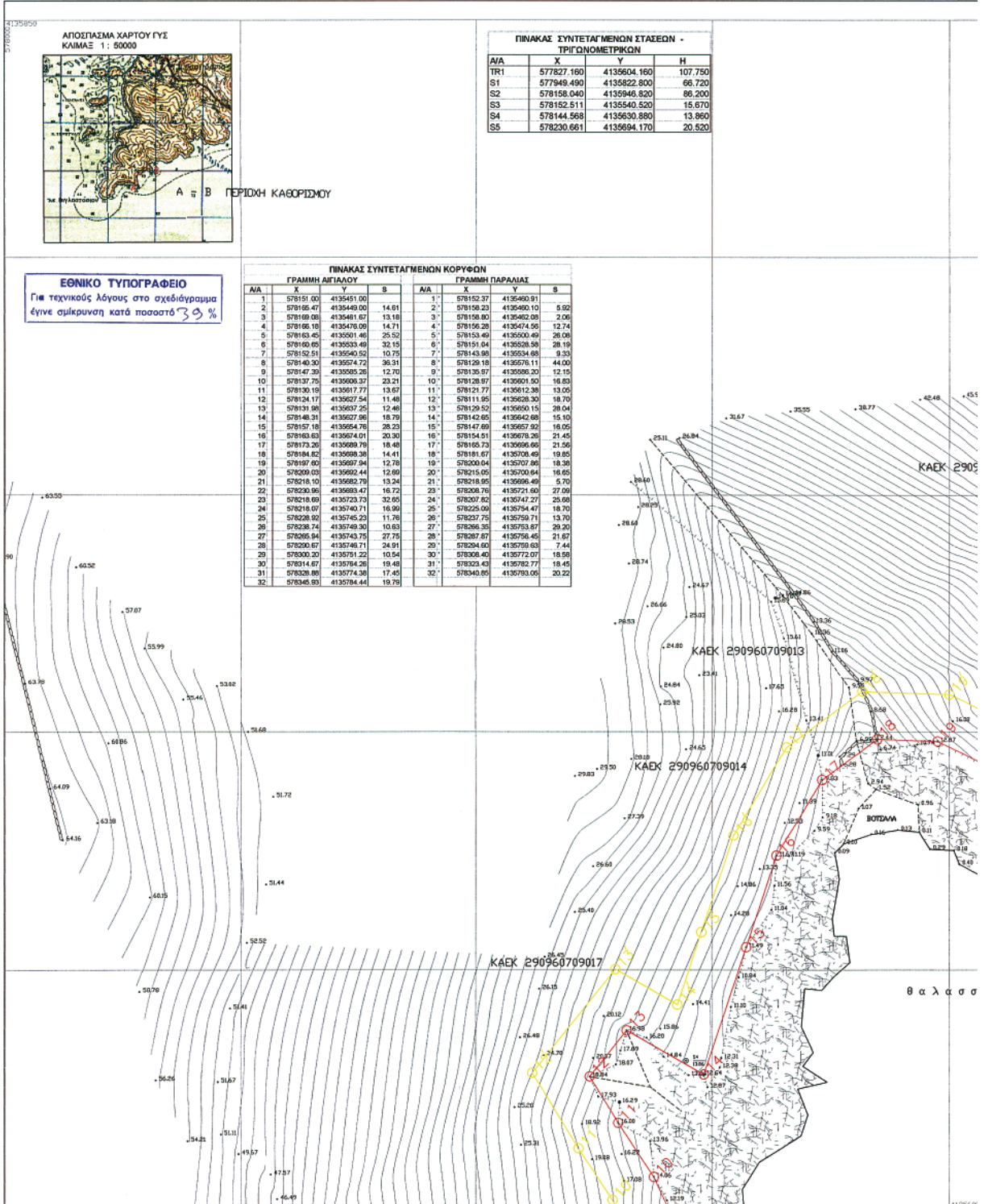

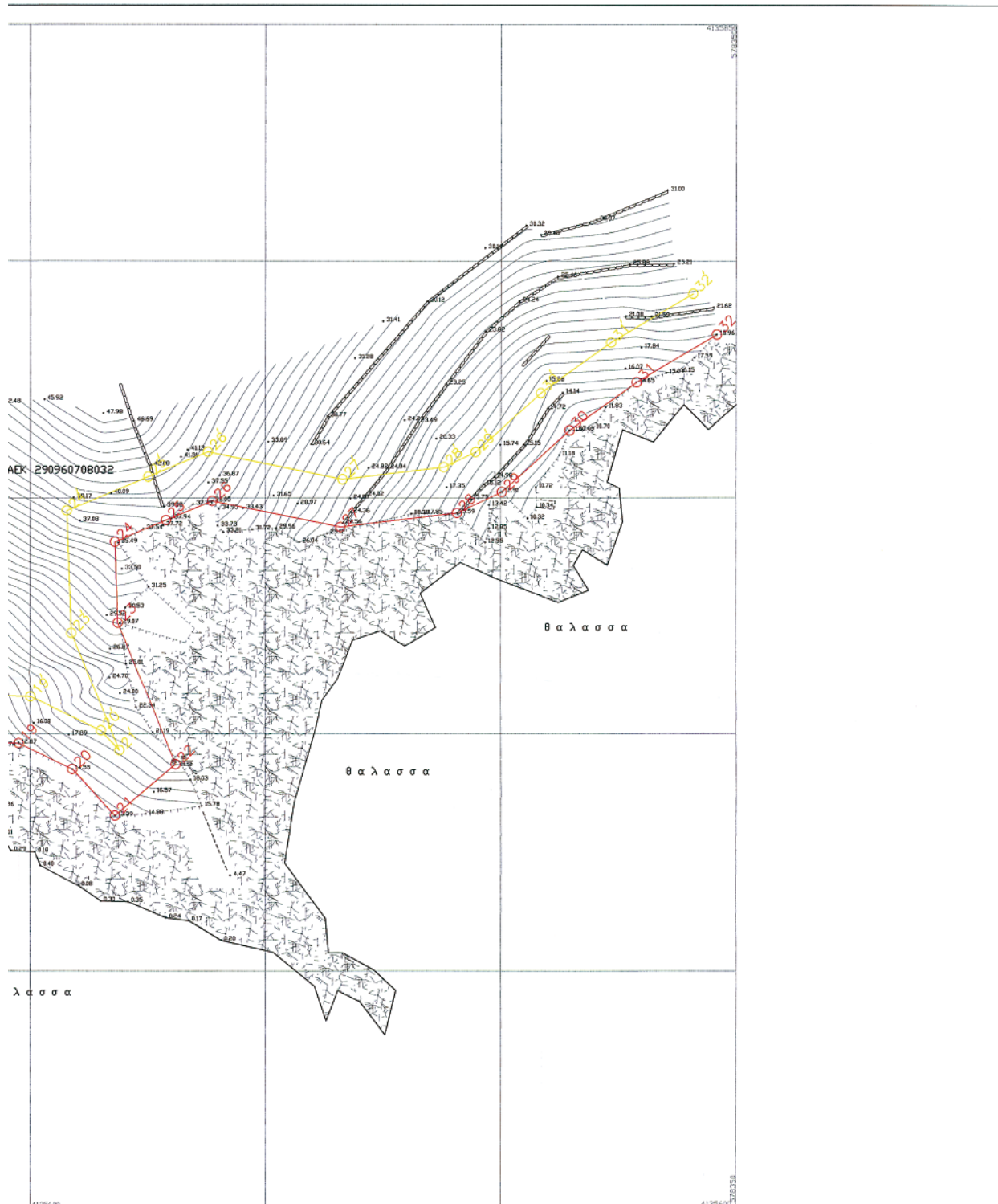

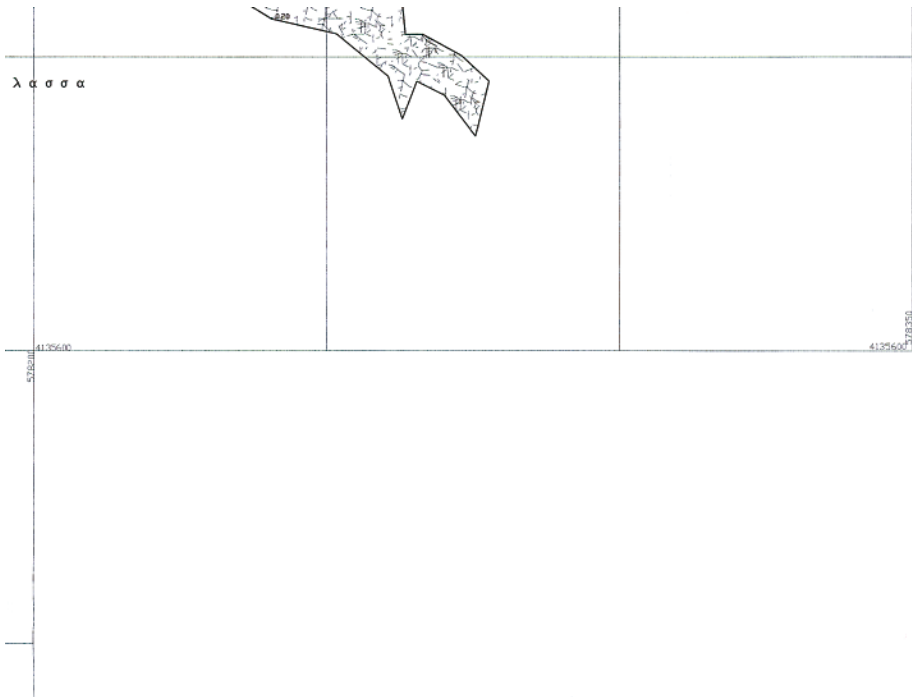

ΥΠΟΜΝΗΜΑ ΕΠΙΤΡΟΠΗΣ

1. ΤΟ ΠΑΡΟΝ ΤΟΠΟΓΡΑΦΙΚΟ ΔΙΑΓΡΑΜΜΑ ΣΥΝΟΔΕΥΕΙ ΤΗΝ ΑΠΟ 3.7.2007 ΕΚΘΕΣΗ ΤΗΣ ΕΠΙΤΡΟΠΗΣ ΚΑΘΟΡΙΣΜΟΥ ΤΩΝ ΟΡΙΩΝ ΤΟΥ ΑΙΓΑΛΟΥ (ΑΡΘΡΟ 3 ΤΟΥ Ν. 2871/01)

2. — ΓΡΑΜΜΗ ΑΙΓΑΛΟΥ
— ΓΡΑΜΜΗ ΠΑΡΑΛΙΑΣ

3. ΟΙ ΚΟΡΥΦΕΣ ΤΩΝ ΟΡΙΟΓΡΑΜΜΩΝ ΟΡΙΖΟΝΤΑΙ ΜΕ ΟΡΘΟΓΩΝΙΕΣ ΣΥΝΝΕΣ ΕΞΑΡΤΗΜΕΝΕΣ ΑΠΟ ΤΟ ΚΡΑΤΙΚΟ ΔΙΚΤΥΟ (ΕΓΣΑ87)

Ο ΠΡΟΕΔΡΟΣ	ΤΑ ΜΕΛΗ
Τ.Υ.	1 Τ.Υ.
ΣΤΕΛΙΟΣ Μ. ΣΕΖΕΝΙΑΣ ΕΦΟΡΙΑΚΟΣ ΜΕ Α ΒΑΘΜΟ	ΚΙΟΥΠΙΑΝΗΣ ΘΕΟΔΩΡΟΣ ΤΕΧΝΙΓΟΣ ΤΟΠΟΓΡΑΦΟΣ
	2. Τ.Υ.
	ΜΑΝΩΛΑΚΟΣ Π. ΛΕΩΝΙΔΑΣ ΠΡΟΙΑΡΧΟΣ Λ.Σ.

ΚΤΗΜΑΤΙΚΗ ΥΠΗΡΕΣΙΑ
ΥΠΟΥΡΓΕΙΟΥ ΟΙΚΟΝΟΜΙΚΩΝ

ΑΚΡΙΒΕΣ ΔΗΜΗΡΦΟ
11/8/2008

ΕΛΕΧΘΗΚΕ
ΕΠΙ ΤΟΠΟΥ ΓΙΑ ΤΗΝ ΑΚΡΙΒΕΙΑ
ΤΗΣ ΑΠΟΤΥΠΩΣΗΣ
3-7-2007

Ο ΕΛΕΓΞΑΣ
Τ.Υ.
ΚΙΟΥΠΙΑΝΗΣ ΘΕΟΔΩΡΟΣ
ΤΕΧΝΙΓΟΣ ΤΟΠΟΓΡΑΦΟΣ

Ο ΠΡΟΣΤΑΤΕΜΕΝΟΣ Κ.Υ.Α.Κ.
Τ.Υ.
ΣΤΕΛΙΟΣ ΣΕΖΕΝΙΑΣ
ΕΦΟΡΙΑΚΟΣ ΜΕ Α ΒΑΘΜΟ

Φίλλοσοφίδου

ΕΛΛΗΝΙΚΗ ΔΗΜΟΚΡΑΤΙΑ
ΠΕΡΙΦΕΡΕΙΑ ΝΟΤΙΟΥ ΑΙΓΑΙΟΥ
ΔΙΕΥΘΥΝΣΗ ΔΗΜΟΣΙΩΝ ΕΡΓΩΝ

**ΕΡΓΑ ΑΠΟΧΕΤΕΥΣΗΣ ΚΑΙ ΔΙΑΘΕΣΗΣ ΛΥΜΑΤΩΝ
ΔΗΜΟΥ ΠΟΣΕΙΔΩΝΙΑΣ**

αρ. μελέτης 9967804 της ΣΑΜ067/2

ΤΟΠΟΓΡΑΦΙΚΗ ΜΕΛΕΤΗ

τίτλος σχεδίου ΔΙΑΓΡΑΜΜΑ ΓΙΑ ΤΟΝ ΚΑΘΟΡΙΣΜΟ ΑΙΓΑΛΟΥ ΚΑΙ ΠΑΡΑΛΙΑΣ ΣΤΗ ΘΕΣΗ ΕΚΒΟΛΗΣ ΤΟΥ ΛΩΓΟΥ ΔΙΑΘΕΣΗΣ ΘΕΣΗ ΒΙΓΛΟΣΤΑΣΙ ΠΟΣΕΙΔΩΝΙΑΣ	αρ. σχεδίου	αναθ. 00
	κλίμακα 1:500	
σύνταξη μελέτης Ε. ΦΛΟΥΤΡΗΣ ΤΟΠΟΓΡΑΦΟΣ ΜΗΧΑΝΙΚΟΣ	ΣΥΝΤΑΞΗ ΣΧΕΔΙΑΣΗ ΕΛΕΓΧΟΣ	Ε.φ. Ε.φ. Ε.φ.
μελετητές NAMA Χ. ΑΡΓΥΡΟΣ ΗΛΕΚΤΡΟΛΟΓΟΣ ΜΗΧΑΝΙΚΟΣ	Ε. ΦΛΟΥΤΡΗΣ ΤΟΠΟΓΡΑΦΟΣ ΜΗΧΑΝΙΚΟΣ	e c o p o l i s ΣΥΜΒΟΥΣ ΠΕΡΙΒΑΛΛΟΝΤΟΣ ΣΧΕΔΙΑΣΜΟΥ & ΔΙΑΧΕΙΡΙΣΗΣ Α.Ε.

ΟΚΤΩΒΡΙΟΣ 2004

