



# ΕΦΗΜΕΡΙΣ ΤΗΣ ΚΥΒΕΡΝΗΣΕΩΣ

## ΤΗΣ ΕΛΛΗΝΙΚΗΣ ΔΗΜΟΚΡΑΤΙΑΣ

ΤΕΥΧΟΣ ΑΝΑΓΚΑΣΤΙΚΩΝ ΑΠΑΛΛΟΤΡΙΩΣΕΩΝ ΚΑΙ ΠΟΛΕΟΔΟΜΙΚΩΝ ΘΕΜΑΤΩΝ

Αρ. Φύλλου 292

23 Ιουνίου 2009

### ΠΕΡΙΕΧΟΜΕΝΑ

#### ΑΠΟΦΑΣΕΙΣ

Προσωρινή οριοθέτηση αρχαιολογικών χώρων Δήμου Ιτάνου, Νομού Λασιθίου Κρήτης, στο πλαίσιο του Σχεδίου Χωρικής και Οικιστικής Οργάνωσης Ανοικτής Πόλης (Σ.Χ.Ο.Ο.Α.Π.) του Δήμου Ιτάνου.....	1
Τροποποίηση εγκεκριμένου Σχεδίου Πόλεως στο Ο.Τ. 2757 της περιοχής Τριτάκη.....	2

#### ΑΠΟΦΑΣΕΙΣ

Αριθμ. ΥΠΠΟ/ΓΔΑΠΚ/ΑΡΧ/Α1/Φ24/43729/2215 (1)	
Προσωρινή οριοθέτηση αρχαιολογικών χώρων Δήμου Ιτάνου, Νομού Λασιθίου Κρήτης, στο πλαίσιο του Σχεδίου Χωρικής και Οικιστικής Οργάνωσης Ανοικτής Πόλης (Σ.Χ.Ο.Ο.Α.Π.) του Δήμου Ιτάνου.	

#### Ο ΥΠΟΥΡΓΟΣ ΠΟΛΙΤΙΣΜΟΥ

Έχοντας υπόψη:

1. Τις διατάξεις:

Α) Του άρθρου 90 του «Κώδικα Νομοθεσίας για την Κυβέρνηση και τα Κυβερνητικά Όργανα» που κυρώθηκε με το άρθρο πρώτο του π.δ. 63/2005 (Φ.Ε.Κ. 98/Α'/22.4.2005).

Β) Του π.δ. 191/2003 (Φ.Ε.Κ. 146/Α'/13.6.2003) «Οργανισμός του Υπουργείου Πολιτισμού».

Γ) Του Ν. 3028/2002 (ΦΕΚ 153/Α'/28.6.2002) «Για την προστασία των Αρχαιοτήτων και εν γένει της Πολιτιστικής Κληρονομιάς» και συγκεκριμένα της παρ. 2 του άρθρου 12 αυτού.

2. Την υπ' αριθμ. ΥΠΠΟ/ΔΟΕΠΥ/ΤΟΠΥΝΣ/89348/19.9.2008 υπουργική απόφαση (Φ.Ε.Κ. 2032/Β'/2.10.2008) «Μεταβίβαση δικαιώματος υπογραφής «με εντολή Υπουργού» στους Γενικό Γραμματέα, Προϊστάμενους Γενικών Διευθύνσεων, Διευθύνσεων και Τμημάτων της Κεντρικής Υπηρεσίας του Υπουργείου Πολιτισμού».

3. Το υπ' αριθμ. ΥΠΠΟ/ΓΔΑΠΚ/ΑΡΧ/Α1/Φ24/87498/5006/14.12.2004 έγγραφο της Γενικής Διεύθυνσης Αρχαιοτήτων και Πολιτιστικής Κληρονομιάς, με το οποίο διατυπώθηκαν οι απόψεις του ΥΠΠΟ επί του σταδίου Α της μελέτης του Σχεδίου Χωρικής και Οικιστικής Οργάνωσης Ανοικτής Πόλης του Δήμου Ιτάνου.

4. Τα υπ' αριθμ. ΥΠΠΟ/ΔΤΦΚ/32/20805/7.3.2006, ΥΠΠΟ/ΔΤΦΚ/48/8973/28.1.2008, ΥΠΠΟ/ΔΤΦΚ/21376/163/12.5.2009 έγγραφα της Διεύθυνσης Τοπογραφίσεων, Φωτογραμμετρίας και Κτηματολογίου.

5. Τα υπ' αριθμ. 3660π.ε./28.3.2005, 3956/29.10.2007 και 3926/9.10.2008 έγγραφα της ΚΔ' Εφορείας Προϊστορικών και Κλασικών Αρχαιοτήτων.

6. Τα υπ' αριθμ. Φ18/1/2234/31.5.2005 και Φ4/4/4458/9.12.2008 έγγραφα της Εφορείας Εναλίων Αρχαιοτήτων.

7. Την υπ' αριθμ. ΥΠΠΕ/ΑΡΧ/Α1/Φ31/24456/1834 π.ε./5.5.1976 υπουργική απόφαση (ΦΕΚ 699/Β'/26.5.1976), με την οποία κηρύχθηκαν -χωρίς να οριοθετηθούν- ως αρχαιολογικοί χώροι: α) η περιοχή του ιερού της Σαμωνίας Αθηνάς στο ακρωτήριο Κάβο Σίδερο, β) η περιοχή της μινωικής έπαυλης στην Επάνω Ζάκρο, γ) η περιοχή του ιερού κορυφής στη θέση Ανθρωπόλιθοι, δ) η περιοχή του ιερού κορυφής στη θέση Τραβσταλος, ε) η περιοχή του ιερού κορυφής στη θέση Μόδι και στ) η περιοχή της μινωικής έπαυλης στη θέση Αζοκέραμος, αποφασίζουμε:

Οριοθετούμε προσωρινά, βάσει της παρ.2 του άρθρου 12 του ν. 3028/2002, τους ακόλουθους αρχαιολογικούς χώρους της περιοχής Δήμου Ιτάνου Νομού Λασιθίου, στο πλαίσιο του προωθούμενου Σ.Χ.Ο.Ο.Α.Π. του Δήμου Ιτάνου, για την αποτελεσματικότερη προστασία των σημαντικών αρχαιοτήτων που έχουν εντοπισθεί ή αποκαλυφθεί σε αυτούς και χρονολογούνται από τους Μινωικούς έως και τους Ρωμαϊκούς χρόνους:

1. Αρχαιολογικός Χώρος στη θέση «Χοιρόμανδρες» Ζάκρου: οριοθετείται από την πολυγωνική γραμμή που διέρχεται από τα σημεία 1, 2, 3, 4, ...11, 12, 13, και 1, όπως αυτή σημειώνεται στο απόσπασμα του υπ' αριθμ. 9740/3 φύλλου χάρτου Γ.Υ.Σ., κλίμακα 1:5000 που συνοδεύει την παρούσα απόφαση. Σε αυτόν περιλαμβάνονται οι ακόλουθες αρχαιότητες: εγκατάσταση με φυλάκιο, περιβόλους, άνδρα καλλιέργειας και λατομείο που χρονολογούνται από τη Μεσομινωική II έως την Υστερομινωική III περίοδο.

2. Αρχαιολογικός Χώρος στη θέση «Άμπελος» ή «Αμπέλες»: οριοθετείται από την πολυγωνική γραμμή που διέρχεται από τα σημεία 1, 2, 3, 4, ...10, 11, και 1, όπως

αυτή σημειώνεται στο απόσπασμα του υπ' αριθμ. 9740/1 φύλλου χάρτου Γ.Υ.Σ., κλίμακας 1:5.000 που συνοδεύει την παρούσα απόφαση. Σε αυτόν περιλαμβάνεται Ιερό κορυφής που χρονολογείται στη Μεσομινωική περίοδο.

3. Αρχαιολογικός Χώρος στη θέση «Κόκκινο Φρούδι»: οριοθετείται από την πολυγωνική γραμμή που διέρχεται από τα σημεία 1, 2, 3, 4, 5, 6, 7, 8, 9, 10 και 1, όπως αυτή σημειώνεται στο απόσπασμα του υπ' αριθμ. 9740/1 φύλλου χάρτου Γ.Υ.Σ., κλίμακας 1:5.000 που συνοδεύει την παρούσα απόφαση. Σε αυτόν περιλαμβάνονται οι ακόλουθες αρχαιότητες:

α) Οχυρός οικισμός πρωτομινωικών χρόνων και φυλάκιο μινωικών χρόνων στη θέση «Σφάκα».

β) Φυλάκιο και εργαστηριακές εγκαταστάσεις της Υστερομινωικής περιόδου στη θέση «Κόκκινο Φρούδι».

γ) Φυλάκιο μινωικών χρόνων στη θέση «Γιολίφι».

δ) Τμήματα οδικού δικτύου, εργαστηριακές εγκαταστάσεις (κλίβανοι) στη θέση «Βουκολιάδες».

ε) Ιερό κορυφής μινωικών χρόνων στη θέση «Κορακομούρι».

4. Αρχαιολογικός Χώρος στη θέση «Τραβούνι»: οριοθετείται από την πολυγωνική γραμμή που διέρχεται από τα σημεία 1, 2, 3, 4, 5, 6 και 1, όπως αυτή σημειώνεται στο απόσπασμα του υπ' αριθμ. 9720/2 φύλλου χάρτου Γ.Υ.Σ., κλίμακας 1:5.000 που συνοδεύει την παρούσα απόφαση. Σε αυτόν περιλαμβάνονται διάσπαρτα αρχιτεκτονικά κατάλοιπα αρχαίων κτιρίων.

5. Αρχαιολογικός Χώρος στη θέση «Βερνεγάδι»: οριοθετείται από την πολυγωνική γραμμή που διέρχεται από τα σημεία 1, 2, 3, 4, 5, 6, 7, 8 και τη θάλασσα, όπως αυτή σημειώνεται στο υπ' αριθμ. 9720/2 απόσπασμα του φύλλου χάρτου Γ.Υ.Σ., κλίμακας 1:5.000 που συνοδεύει την παρούσα απόφαση. Σε αυτόν περιλαμβάνονται οι ακόλουθες αρχαιότητες: α) αρχαίες βραχογραφίες, β) λατομείο τιτανόλιθου κλασικών έως ρωμαϊκών χρόνων, από το οποίο προέρχεται το δομικό υλικό κατασκευής δημοσίων κτιρίων της αρχαίας πόλης Ιτάνου και του Ιερού της Σαμωνίας Αθηνάς.

6. Αρχαιολογικός Χώρος στη θέση «Καλαμάκι» (ύψωμα Κεφάλια) στη χερσόνησο του Κάβο Σίδερο: οριοθετείται από την πολυγωνική γραμμή που διέρχεται από τα σημεία 1, 2, 3, 4, 5, και 1, όπως αυτή σημειώνεται στο υπ' αριθμ. 9720/5 απόσπασμα του φύλλου χάρτου Γ.Υ.Σ., κλίμακας 1:5.000 που συνοδεύει την παρούσα απόφαση. Σε αυτόν περιλαμβάνονται οι ακόλουθες αρχαιότητες: α) μικρό ιερό των μινωικών χρόνων, β) αρχαίο κτίριο.

7. Αρχαιολογικός Χώρος στη θέση «Βάι»: οριοθετείται από την πολυγωνική γραμμή που διέρχεται από τα σημεία 1, 2, 3, 4, 5, ..9, 10 και 1, όπως αυτή σημειώνεται στο υπ' αριθμ. 9720/3 απόσπασμα φύλλου χάρτου Γ.Υ.Σ., κλίμακας 1:5.000 που συνοδεύει την παρούσα απόφαση. Σε αυτόν περιλαμβάνεται έπαυλη της Υστερομινωικής ΙΑ περιόδου.

8. Αρχαιολογικός Χώρος στην περιοχή του Ιερού της Σαμωνίας Αθηνάς, στο ακρωτήριο Κάβο Σίδερο: οριοθετείται από την πολυγωνική γραμμή που διέρχεται από τα σημεία 1, 2 και τη θάλασσα (όλο το ακρωτήριο Κάβο Σίδερο), όπως αυτή σημειώνεται στο υπ' αριθμ. 9710/8 απόσπασμα του φύλλου χάρτου Γ.Υ.Σ., κλίμακας 1:5.000 που συνοδεύει την παρούσα απόφαση. Σε αυτόν

περιλαμβάνονται αρχιτεκτονικά κατάλοιπα ναού που χρονολογείται στον 4ο αι. π.Χ.

9. Αρχαιολογικός Χώρος στην περιοχή της μινωικής έπαυλης Επάνω Ζάκρου: οριοθετείται από την πολυγωνική γραμμή που διέρχεται από τα σημεία 1, 2, 3, 4, 5 και 1, όπως αυτή σημειώνεται στο υπ' αριθμ. 9730/7 απόσπασμα φύλλου χάρτου Γ.Υ.Σ., κλίμακας 1:5.000 που συνοδεύει την παρούσα απόφαση. Σε αυτόν περιλαμβάνεται μεγάλο οικοδόμημα τύπου αγροικίας που χρονολογείται στην Υστερομινωική ΙΑ περίοδο.

10. Αρχαιολογικός Χώρος στη θέση «Ανθρωπόλιθοι»: συμπεριλαμβάνονται σε αυτόν δύο θέσεις που οριοθετούνται από τις κάτωθι πολυγωνικές γραμμές: θέση Α: σημεία 1, 2, 3, και 1 και θέση Β: σημεία 4, 5, 6 και 4, όπως αυτές σημειώνονται στο υπ' αριθμ. 9730/7 απόσπασμα φύλλου χάρτου Γ.Υ.Σ., κλίμακας 1:5.000 που συνοδεύει την παρούσα απόφαση. Σε αυτόν περιλαμβάνεται Ιερό κορυφής των μινωικών χρόνων.

11. Αρχαιολογικός Χώρος στη θέση «Τραόσταλος»: οριοθετείται από την πολυγωνική γραμμή που διέρχεται από τα σημεία 1, 2, 3, 4 και 1, όπως αυτή σημειώνεται στο υπ' αριθμ. 9730/6 απόσπασμα φύλλου χάρτου Γ.Υ.Σ., κλίμακας 1:5.000 που συνοδεύει την παρούσα απόφαση. Σε αυτόν περιλαμβάνεται Ιερό κορυφής που χρονολογείται από τους Μεσομινωικούς έως και τους Υστερομινωικούς χρόνους και σχετίζεται με το μινωικό ανάκτορο της Κάτω Ζάκρου.

12. Αρχαιολογικός Χώρος στη θέση «Μόδι»: οριοθετείται από την πολυγωνική γραμμή που διέρχεται από τα σημεία 1, 2, 3, 4, 5, 6 και 1, όπως αυτή σημειώνεται στο υπ' αριθμ. 9639/2 απόσπασμα φύλλου χάρτου Γ.Υ.Σ., κλίμακας 1:5.000 που συνοδεύει την παρούσα απόφαση. Σε αυτόν περιλαμβάνεται Ιερό κορυφής που χρονολογείται στους μινωικούς χρόνους.

13. Αρχαιολογικός Χώρος στη θέση «Αζοκέραμος»: οριοθετείται από την πολυγωνική γραμμή που διέρχεται από τα σημεία 1, 2, 3, 4 και 1, όπως αυτή σημειώνεται στο υπ' αριθμ. 9730/5 απόσπασμα φύλλου χάρτου Γ.Υ.Σ., κλίμακας 1:5.000 που συνοδεύει την παρούσα απόφαση. Σε αυτόν περιλαμβάνεται έπαυλη που χρονολογείται στην μινωική περίοδο.

14. Αρχαιολογικός Χώρος μεταξύ της Ζώνης Β1 Προστασίας του αρχαιολογικού χώρου Παλαικάστρου και του αρχαιολογικού χώρου στη θέση «Σκαριά»: οριοθετείται από την πολυγωνική γραμμή που διέρχεται από τα σημεία 38, 37, 36, 35, 34, 40, 41, 42, ...124, 125, 126, 19, 20, ακτογραμμή και 38, όπως αυτή σημειώνεται στο υπ' αριθμ. 9730.2 απόσπασμα φύλλου χάρτη Γ.Υ.Σ., κλίμακας 1:5.000 που συνοδεύει την παρούσα απόφαση. Σε αυτόν περιλαμβάνονται αρχιτεκτονικά κατάλοιπα που χρονολογούνται στη μινωική περίοδο.

15. Ενάλιος Αρχαιολογικός Χώρος όρμου Κάτω Ζάκρου: οριοθετείται από την πολυγωνική γραμμή που ορίζεται από τα σημεία Α, Β, Α, όπου η Β, Α ακολουθεί τη γραμμή αιγιαλού τα δε Α, Β έχουν τις ακόλουθες γεωγραφικές συντεταγμένες που αναγράφονται στο συνημμένο χάρτη κλίμακας 1:15.000, με σύστημα αναφοράς WGS84:

	Φ	Λ
A	35°06.136'Β	26°16.330'Α
B	35°05.317'Β	26°16.319'Α

Τα σημεία που οριοθετούν τους ανωτέρω αρχαιολογικούς χώρους, αντιστοιχούν στα ζεύγη συντεταγμένων που παρατίθενται στους συνημμένους στην απόφαση πίνακες συντεταγμένων.

Η παρούσα ισχύει έως ότου εκδοθεί η απόφαση της παρ. 1 του άρθρου 12 του ν. 3028/2002.

Από τις διατάξεις της παρούσας απόφασης δεν προκαλείται δαπάνη σε βάρος του Κρατικού Προϋπολογισμού.

Η απόφαση αυτή να δημοσιευθεί στην Εφημερίδα της Κυβερνήσεως.

Αθήνα, 9 Ιουνίου 2009

Με εντολή Υπουργού

Η Γενική Διευθύντρια κ.α.α.

ΜΑΡΙΑ ΑΝΔΡΕΑΔΑΚΗ-ΒΛΑΖΑΚΗ

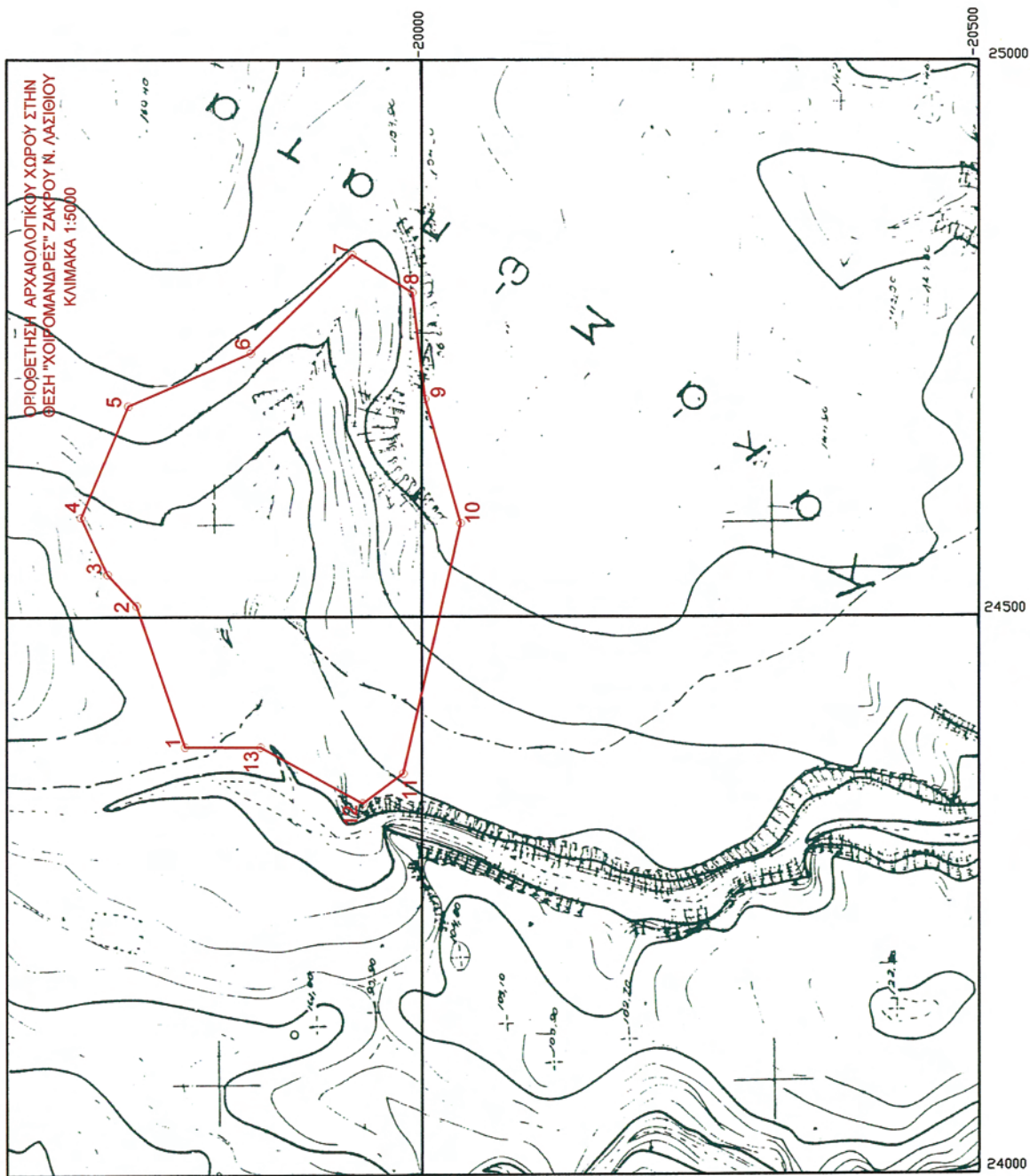

Το παρόν σχέδιο συνοδεύει τη  
ΥΠΟΓΡΑΦΙΚ/Αρχ/ληφ24/43729/2215/3-06-2003  
με αρ. έγγραφο της

Διεύθυνσης Προϊστορικών και  
Κλασικών Αρχιτών του ΥΠΠΟ  
Τμήμα Αρχαιολογικών Χώρων

**ΕΘΝΙΚΟ ΤΥΠΟΓΡΑΦΕΙΟ**  
Για τεχνικούς λόγους στο σχεδιάγραμμα,  
έγινε σμίκρυνση, κατά ποσοστό **83%**

Το παρόν σχέδιο συνοδεύει το  
ΥΠΟΨΗΦΙΑΚΟ Αρχιμ. (Φ 24/43+23/2.215/9-06-2009)  
με αρ. .... έγγραφο της

Διεύθυνσης Προϊστορικών και  
Κλασσικών Αρχ. των του ΥΠΠΟ  
Τμήμα Αρχαιολογικών Χώρων

**Αρχαιολογικός Χώρος στη θέση "Χοιρόμανδρες" Ζάκρου**

**Πίνακας Συντεταγμένων**

ΣΗΜΕΙΟ	ΔΙΑΓΡΑΜΜΑ 1:5000	Φ.Χ. 1:50000	ΣΥΝ/ΝΗ Χ [HATT]	ΣΥΝ/ΝΗ Υ [HATT]	ΣΥΝ/ΝΗ Χ [ΕΓΣΑ]	ΣΥΝ/ΝΗ Υ [ΕΓΣΑ]
1	9740_3	ΣΗΤΕΙΑ	24383.50	-19788.00	703643.47	3883080.45
2	9740_3	ΣΗΤΕΙΑ	24509.91	-19744.64	703769.01	3883126.29
3	9740_3	ΣΗΤΕΙΑ	24538.11	-19718.58	703796.69	3883152.90
4	9740_3	ΣΗΤΕΙΑ	24589.00	-19695.00	703847.11	3883177.48
5	9740_3	ΣΗΤΕΙΑ	24689.00	-19737.30	703947.93	3883137.16
6	9740_3	ΣΗΤΕΙΑ	24736.50	-19846.80	703997.59	3883028.61
7	9740_3	ΣΗΤΕΙΑ	24825.00	-19938.00	704087.87	3882939.16
8	9740_3	ΣΗΤΕΙΑ	24791.00	-19992.00	704054.94	3882884.50
9	9740_3	ΣΗΤΕΙΑ	24695.40	-20003.40	703959.58	3882871.22
10	9740_3	ΣΗΤΕΙΑ	24583.70	-20035.40	703848.52	3882837.02
11	9740_3	ΣΗΤΕΙΑ	24359.50	-19984.00	703623.33	3882884.00
12	9740_3	ΣΗΤΕΙΑ	24332.90	-19947.50	703596.01	3882919.97
13	9740_3	ΣΗΤΕΙΑ	24383.20	-19855.70	703644.50	3883012.75



**ΥΠΠΟ**

**ΔΙΕΥΘΥΝΣΗ ΤΟΠΟΓΡΑΦΗΣΕΩΝ, ΦΩΤΟΓΡΑΜΜΕΤΡΙΑΣ ΚΑΙ ΚΤΗΜΑΤΟΛΟΓΙΟΥ**

ΠΡΟΤΕΙΝΟΜΕΝΟΙ ΓΙΑ ΟΡΙΟΘΕΤΗΣΗ ΜΗ ΚΗΡΥΓΜΕΝΟΙ ΑΡΧΙΚΟΙ ΧΩΡΟΙ

ΠΕΡΙΟΧΗ ΑΜΠΕΛΟΣ Ή ΑΜΠΕΛΕΣ

Σημεία 1-11

ΣΗΜΕΙΟ	ΔΙΑΓΡΑΜΜΑ	Φ.Χ.	ΣΥΝ/ΝΗ		ΑΠΟΣΤΑΣΗ ΜΕΤΑΞΥ ΣΗΜΕΙΩΝ			ΠΑΡΑΤΗΡΗΣΕΙΣ
			Χ	Ψ	ΣΗΜΕΙΑ		ΑΠΟΣΤΑΣΗ [m]	
α/α	1:5000	1:50.000	[m]	[m]				
1	9740.1	ΠΑΛΑΙΚΑΣΤΡΟΝ	25703.3	-18242.3	1	-	2	428.42
2	9740.1	ΠΑΛΑΙΚΑΣΤΡΟΝ	25942.1	-17886.6	2	-	3	54.73
3	9740.1	ΠΑΛΑΙΚΑΣΤΡΟΝ	25996.5	-17892.6	3	-	4	58.31
4	9740.1	ΠΑΛΑΙΚΑΣΤΡΟΝ	26046.5	-17922.6	4	-	5	59.22
5	9740.1	ΠΑΛΑΙΚΑΣΤΡΟΝ	26079.9	-17971.5	5	-	6	136.10
6	9740.1	ΠΑΛΑΙΚΑΣΤΡΟΝ	26214.8	-17989.5	6	-	7	155.79
7	9740.1	ΠΑΛΑΙΚΑΣΤΡΟΝ	26297.7	-18121.4	7	-	8	86.99
8	9740.1	ΠΑΛΑΙΚΑΣΤΡΟΝ	26373.6	-18163.9	8	-	9	249.23
9	9740.1	ΠΑΛΑΙΚΑΣΤΡΟΝ	26275.7	-18393.1	9	-	10	53.99
10	9740.1	ΠΑΛΑΙΚΑΣΤΡΟΝ	26224.8	-18411.1	10	-	11	34.55
11	9740.1	ΠΑΛΑΙΚΑΣΤΡΟΝ	26190.3	-18409.3	11	-	1	514.84
1	9740.1	ΠΑΛΑΙΚΑΣΤΡΟΝ	25703.3	-18242.3				

Το παρόν σχέδιο συνοδεύει το  
ΥΠΠΟ/Γ.Δ.Π.Κ./Α.Α.Υ./Α.Π.Φ.24/Δ.3429/22.5.19-06-09  
με αρ. ... έγγραφο της

Διεύθυνσης Προϊστορικών και  
Κλασσικών Αρχ/τών του ΥΠΠΟ  
Τμήμα Αρχαιολογικών Χώρων



**ΥΠΠΟ**

**ΔΙΕΥΘΥΝΣΗ ΤΟΠΟΓΡΑΦΗΣΕΩΝ, ΦΩΤΟΓΡΑΜΜΕΤΡΙΑΣ ΚΑΙ ΚΤΗΜΑΤΟΛΟΓΙΟΥ**

ΠΡΟΤΕΙΝΟΜΕΝΟΙ ΓΙΑ ΟΡΙΟΘΕΤΗΣΗ ΜΗ ΚΗΡΥΓΜΕΝΟΙ ΑΡΧ/ΚΟΙ ΧΩΡΟΙ

ΠΕΡΙΟΧΗ ΣΦΑΚΑ

Σημεία 1-10

ΣΗΜΕΙΟ	ΔΙΑΓΡΑΜΜΑ	Φ.Χ.	ΣΥΝ/ΝΗ		ΑΠΟΣΤΑΣΗ ΜΕΤΑΞΥ ΣΗΜΕΙΩΝ			ΠΑΡΑΤΗΡΗΣΕΙΣ	
			Χ	Ψ	ΣΗΜΕΙΑ		ΑΠΟΣΤΑΣΗ [m]		
α/α	1:5000	1:50.000	[m]	[m]					
1	9740.1	ΠΑΛΛΑΙΚΑΣΤΡΟΝ	24308.7	-19374.6	1	-	2	153.32	
2	9740.1	ΠΑΛΛΑΙΚΑΣΤΡΟΝ	24269.8	-19226.3	2	-	3	331.70	
3	9740.1	ΠΑΛΛΑΙΚΑΣΤΡΟΝ	24306.2	-18896.6	3	-	4	58.44	
4	9740.1	ΠΑΛΛΑΙΚΑΣΤΡΟΝ	24344.2	-18852.2	4	-	5	126.62	
5	9740.1	ΠΑΛΛΑΙΚΑΣΤΡΟΝ	24361.7	-18726.8	5	-	6	182.79	
6	9740.1	ΠΑΛΛΑΙΚΑΣΤΡΟΝ	24262.3	-18573.4	6	-	7	354.18	
7	9740.1	ΠΑΛΛΑΙΚΑΣΤΡΟΝ	23926.6	-18686.3	7	-	8	255.93	
8	9740.1	ΠΑΛΛΑΙΚΑΣΤΡΟΝ	23844.2	-18928.6	8	-	9	291.23	
9	9740.1	ΠΑΛΛΑΙΚΑΣΤΡΟΝ	23868.7	-19218.8	9	-	10	194.79	
10	9740.1	ΠΑΛΛΑΙΚΑΣΤΡΟΝ	24058.0	-19264.7	10	-	1	273.73	
1	9740.1	ΠΑΛΛΑΙΚΑΣΤΡΟΝ	24308.7	-19374.6					

Το παρόν σχέδιο συνοδεύει το  
 ΥΠΠΟΓ ΔΑΠΚ/Αρχ/Λι(Φ2α)43,129) 22.15.19-06-09  
 με αρ. \_\_\_\_\_ έγγραφο της  
 Διεύθυνσης Προϊστορικών και  
 Κλασσικών Αρχ/τών του ΥΠΠΟ  
 Γενικά Αρχαιολογικών Χώρων.







**ΥΠΠΟ**

**ΔΙΕΥΘΥΝΣΗ ΤΟΠΟΓΡΑΦΗΣΕΩΝ, ΦΩΤΟΓΡΑΜΜΕΤΡΙΑΣ ΚΑΙ ΚΤΗΜΑΤΟΛΟΓΙΟΥ**

ΠΡΟΤΕΙΝΟΜΕΝΟΙ ΓΙΑ ΟΡΙΟΘΕΤΗΣΗ ΜΗ ΚΗΡΥΓΜΕΝΟΙ ΑΡΧ/ΚΟΙ ΧΩΡΟΙ  
ΠΕΡΙΟΧΗ ΒΕΡΝΕΓΑΔΙ  
Σημεία 1-8

ΣΗΜΕΙΟ	ΔΙΑΓΡΑΜΜΑ	Φ.Χ.	ΣΥΝ/ΝΗ		ΑΠΟΣΤΑΣΗ ΜΕΤΑΞΥ ΣΗΜΕΙΩΝ			ΠΑΡΑΤΗΡΗΣΕΙΣ	
			Χ	Ψ	ΣΗΜΕΙΑ		ΑΠΟΣΤΑΣΗ [m]		
α/α	1:5000	1:50.000	[m]	[m]					
1	9720.2	N.ΔΙΟΝΥΣΑΔΕΣ	29007.3	4429.6	1	-	2	199.99	ΘΑΛΑΣΣΑ
2	9720.2	N.ΔΙΟΝΥΣΑΔΕΣ	29204.2	4464.6	2	-	3	143.26	
3	9720.2	N.ΔΙΟΝΥΣΑΔΕΣ	29325.2	4541.3	3	-	4	87.99	
4	9720.2	N.ΔΙΟΝΥΣΑΔΕΣ	29385.8	4605.1	4	-	5	45.57	
5	9720.2	N.ΔΙΟΝΥΣΑΔΕΣ	29426.3	4626.0	5	-	6	129.71	
6	9720.2	N.ΔΙΟΝΥΣΑΔΕΣ	29479.5	4744.3	6	-	7	115.98	
7	9720.2	N.ΔΙΟΝΥΣΑΔΕΣ	29475.3	4628.4	7	-	8	86.29	
8	9720.2	N.ΔΙΟΝΥΣΑΔΕΣ	29523.6	4556.9					ΘΑΛΑΣΣΑ

Το παρόν σχέδιο συνοδεύει το  
Υποίγειο Αρχ/κ/1/024/43429/2215/3-06-03  
με αρ. ----- έγγραφο της  
Διεύθυνσης Προϊστορικών και  
Κλασσικών Αρχ/τών του ΥΠΠΟ  
Τμήμα Αρχαιολογικών Χώρων.

**ΕΘΝΙΚΟ ΤΥΠΟΓΡΑΦΕΙΟ**  
Για τεχνικούς λόγους στο σχεδιάγραμμα,  
έγινε σμίκρυνση, κατά ποσοστό **79%**

Το παρόν σχέδιο συνοδεύει το  
ΥΠΟΛΟΓΙΣΤΕΙΝΟΝ ΠΡΟΪΟΤΟΡΙΑΚΟΝ ΚΑΙ  
ΜΕ ΑΡ. 14372/1915/19-06-03  
ΕΓΓΡΑΦΟ ΤΗΣ  
ΔΙΕΥΘΥΝΣΗΣ ΠΡΟΪΟΤΟΡΙΑΚΩΝ ΚΑΙ  
ΚΛΑΣΣΙΚΩΝ ΑΡΧΙΤΕΚΤΟΝΩΝ ΤΟΥ ΥΠΠΟ  
Τμήμα Αρχαιολογικών Χώρων

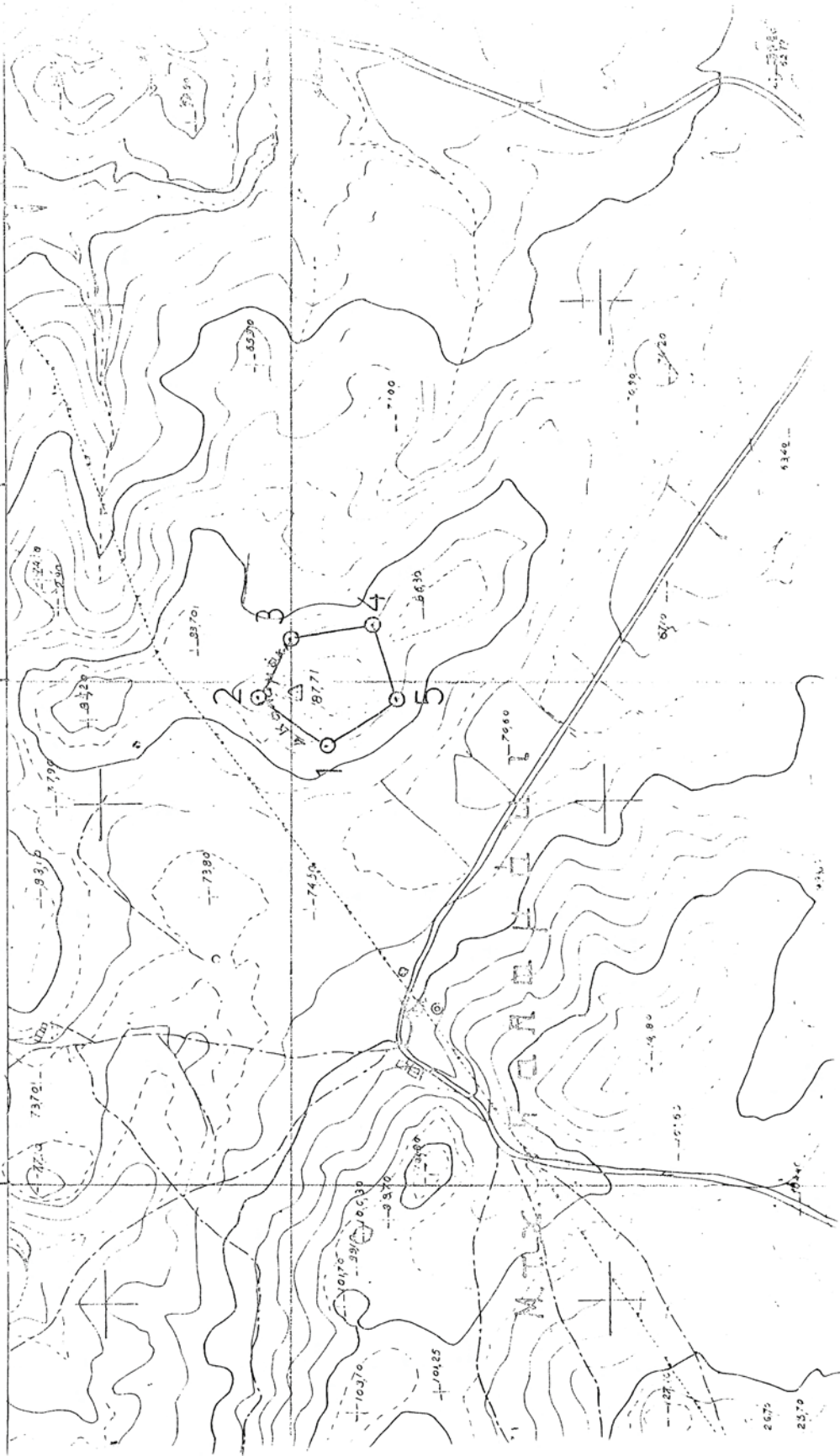

**ΥΠΠΟ**

**ΔΙΕΥΘΥΝΣΗ ΤΟΠΟΓΡΑΦΗΣΕΩΝ, ΦΩΤΟΓΡΑΜΜΕΤΡΙΑΣ ΚΑΙ ΚΤΗΜΑΤΟΛΟΓΙΟΥ**

ΠΡΟΤΕΙΝΟΜΕΝΟΙ ΓΙΑ ΟΡΙΟΘΕΤΗΣΗ ΜΗ ΚΗΡΥΓΜΕΝΟΙ ΑΡΧ/ΚΟΙ ΧΩΡΟΙ  
ΠΕΡΙΟΧΗ ΚΑΛΑΜΑΚΙ

Σημεία 1-5

ΣΗΜΕΙΟ	ΔΙΑΓΡΑΜΜΑ	Φ.Χ.	ΣΥΝ/ΝΗ		ΑΠΟΣΤΑΣΗ ΜΕΤΑΞΥ ΣΗΜΕΙΩΝ			ΠΑΡΑΤΗΡΗΣΕΙΣ	
			Χ	Ψ	ΣΗΜΕΙΑ		ΑΠΟΣΤΑΣΗ [m]		
α/α	1:5000	1:50.000	[m]	[m]					
1	9720.5	ΠΑΛΑΙΚΑΣΤΡΟΝ	24934.7	-534.3	1	-	2	83.70	
2	9720.5	ΠΑΛΑΙΚΑΣΤΡΟΝ	24984.2	-466.8	2	-	3	66.34	
3	9720.5	ΠΑΛΑΙΚΑΣΤΡΟΝ	25042.2	-499.0	3	-	4	81.66	
4	9720.5	ΠΑΛΑΙΚΑΣΤΡΟΝ	25054.7	-579.7	4	-	5	75.94	
5	9720.5	ΠΑΛΑΙΚΑΣΤΡΟΝ	24982.3	-602.6	5	-	1	83.25	
1	9720.5	ΠΑΛΑΙΚΑΣΤΡΟΝ	24934.7	-534.3					

Το παρόν σχέδιο συνοδεύει το  
 ΥΠΠΟ/Γ.Δ.Α.Π.Κ.Ι.Α.Υ.Α.Ι.Π.Φ.24/43429/221519-06-03  
 με αρ. \_\_\_\_\_ έγγραφο της  
 Διεύθυνσης Προϊστορικών και  
 Κλασσικών Αρχ/τών του ΥΠΠΟ  
 Τμήμα Αρχαιολογικών Χώρων



## ΥΠΠΟ

## ΔΙΕΥΘΥΝΣΗ ΤΟΠΟΓΡΑΦΗΣΕΩΝ, ΦΩΤΟΓΡΑΜΜΕΤΡΙΑΣ ΚΑΙ ΚΤΗΜΑΤΟΛΟΓΙΟΥ

ΠΡΟΤΕΙΝΟΜΕΝΟΙ ΓΙΑ ΟΡΙΟΘΕΤΗΣΗ ΜΗ ΚΗΡΥΓΜΕΝΟΙ ΑΡΧ/ΚΟΙ ΧΩΡΟΙ  
ΠΕΡΙΟΧΗ ΒΑΙ  
Σημεία 1-10

ΣΗΜΕΙΟ	ΔΙΑΓΡΑΜΜΑ	Φ.Χ.	ΣΥΝ/ΝΗ		ΑΠΟΣΤΑΣΗ ΜΕΤΑΞΥ ΣΗΜΕΙΩΝ			ΠΑΡΑΤΗΡΗΣΕΙΣ
			Χ	Ψ	ΣΗΜΕΙΑ		ΑΠΟΣΤΑΣΗ [m]	
α/α	1:5000	1:50.000	[m]	[m]				
1	9720.3	N.ΔΙΟΝΥΣΑΔΕΣ	25723.3	302.8	1	-	2	113.68
2	9720.3	N.ΔΙΟΝΥΣΑΔΕΣ	25826.4	350.7	2	-	3	154.62
3	9720.3	N.ΔΙΟΝΥΣΑΔΕΣ	25980.4	364.5	3	-	4	221.64
4	9720.3	N.ΔΙΟΝΥΣΑΔΕΣ	25910.7	154.1	4	-	5	44.74
5	9720.3	N.ΔΙΟΝΥΣΑΔΕΣ	25906.1	109.6	5	-	6	43.62
6	9720.3	N.ΔΙΟΝΥΣΑΔΕΣ	25866.6	91.1	6	-	7	65.72
7	9720.3	N.ΔΙΟΝΥΣΑΔΕΣ	25802.1	103.7	7	-	8	48.43
8	9720.3	N.ΔΙΟΝΥΣΑΔΕΣ	25756.6	120.3	8	-	9	43.67
9	9720.3	N.ΔΙΟΝΥΣΑΔΕΣ	25729.2	154.3	9	-	10	69.09
10	9720.3	N.ΔΙΟΝΥΣΑΔΕΣ	25738.2	222.8	10	-	1	81.38
1	9720.3	N.ΔΙΟΝΥΣΑΔΕΣ	25723.3	302.8				

Το παρόν σχέδιο συνοδεύει το  
ΥΠΠΟ ΓΡΑΦΙΚΟ Αρχ/ΑΠΦ 24/43129/2215/9-05-09  
με αρ. \_\_\_\_\_ έγγραφο της  
Διεύθυνσης Προϊστορικών και  
Κλασσικών Αρχ/τών του ΥΠΠΟ  
Τμήμα Αρχαιολογικών Χώρων



**ΥΠΠΟ**

**ΔΙΕΥΘΥΝΣΗ ΤΟΠΟΓΡΑΦΗΣΕΩΝ, ΦΩΤΟΓΡΑΜΜΕΤΡΙΑΣ ΚΑΙ ΚΤΗΜΑΤΟΛΟΓΙΟΥ**

ΚΗΡΥΓΜΕΝΟΙ ΑΛΛΑ ΜΗ ΟΡΙΟΘΕΤΗΜΕΝΟΙ ΑΡΧ/ΚΟΙ ΧΩΡΟΙ  
ΠΕΡΙΟΧΗ ΙΕΡΟΥ ΤΗΣ ΣΑΜΩΝΙΑΣ ΑΘΗΝΑΣ ΣΤΟ ΑΚΡΩΤΗΡΙΟ ΚΑΒΟ ΣΙΔΕΡΟ

Σημεία 1-2

ΣΗΜΕΙΟ	ΔΙΑΓΡΑΜΜΑ	Φ.Χ.	ΣΥΝ/ΝΗ		ΑΠΟΣΤΑΣΗ ΜΕΤΑΞΥ ΣΗΜΕΙΩΝ		ΠΑΡΑΤΗΡΗΣΕΙΣ
			Χ	Ψ	ΣΗΜΕΙΑ		
α/α	1:5000	1:50.000	[m]	[m]	1	2	
1	9710.8	N.ΔΙΟΝΥΣΑΔΕΣ	30305.8	5582.7			105.67 ΘΑΛΑΣΣΑ
2	9710.8	N.ΔΙΟΝΥΣΑΔΕΣ	30410.8	5594.6			ΘΑΛΑΣΣΑ

ΟΛΟ ΤΟ ΑΚΡΩΤΗΡΙΟ ΣΙΔΕΡΟΣ

Το παρόν σχέδιο συνοδεύει το  
ΥΠΠΟ ΠΑΡΚΕΤΑΧ/ΔΙ(Φ24) 43,129/221513-06-2003  
με αρ. ... έγγραφο της  
Διεύθυνσης Προϊστορικών κα'  
Κλασσικών Αρχ/τών του ΥΠΠΟ  
Τμήμα Αρχαιολογικών Χώρων.

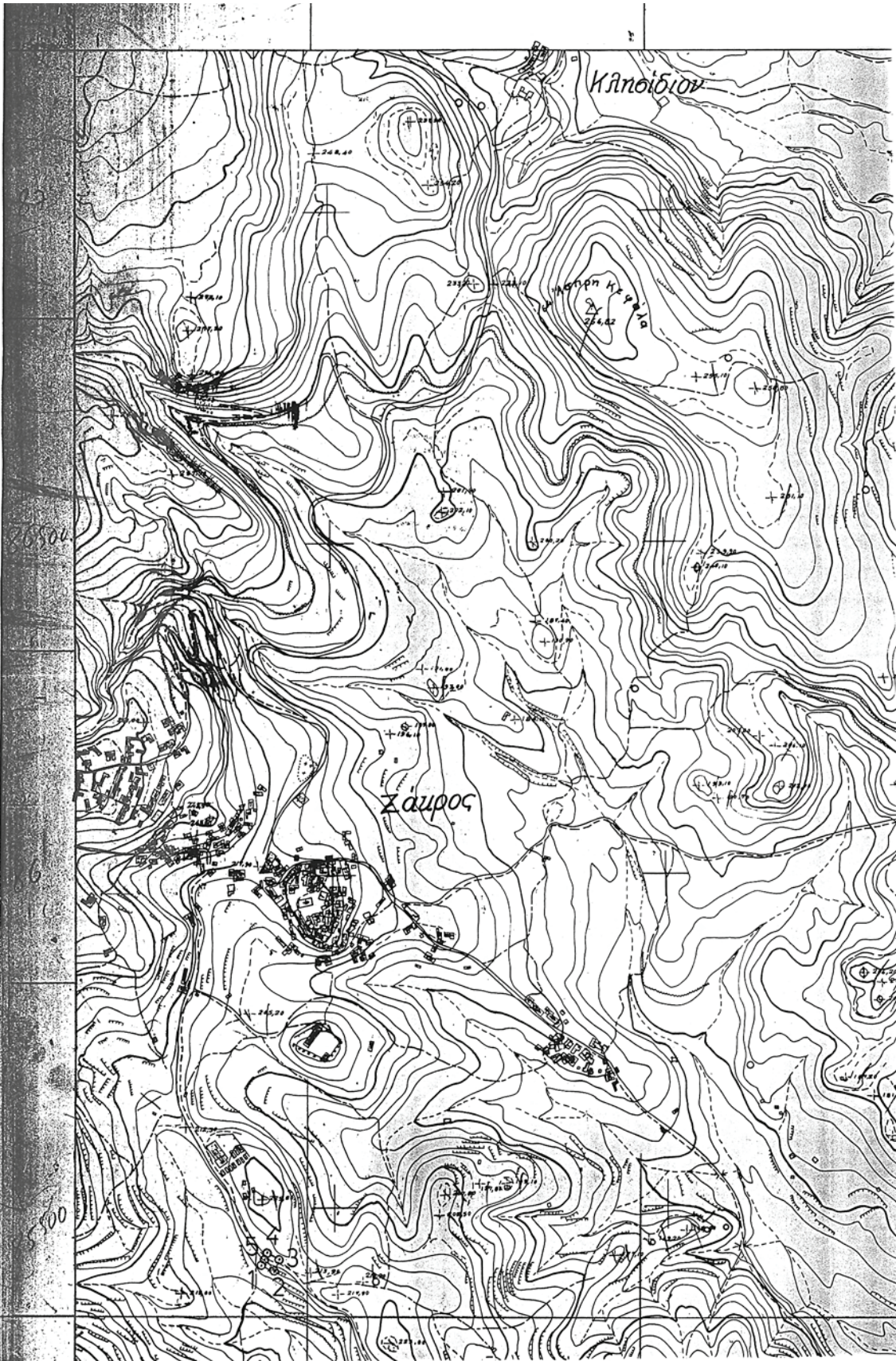

Ποτερον σχέδιο αναδοχης με  
ΥΠΟΥΡΓΕΙΟ ΠΟΛΙΤΙΚΗΣ ΑΣΦΑΛΕΙΑΣ  
ΜΕ Φ.Π. 11/19/1999

**ΕΘΝΙΚΟ ΤΥΠΟΓΡΑΦΕΙΟ**  
Για τεχνικούς λόγους στο σχεδιάγραμμα,  
έγινε σμίκρυνση, κατά ποσοστό 55%

**ΥΠΠΟ  
ΔΙΕΥΘΥΝΣΗ ΤΟΠΟΓΡΑΦΗΣΕΩΝ, ΦΩΤΟΓΡΑΜΜΕΤΡΙΑΣ ΚΑΙ ΚΤΗΜΑΤΟΛΟΓΙΟΥ**

ΚΗΡΥΓΜΕΝΟΙ ΑΛΛΑ ΜΗ ΟΡΙΟΘΕΤΗΜΕΝΟΙ ΑΡΧ/ΚΟΙ ΧΩΡΟΙ  
ΠΕΡΙΟΧΗ ΜΙΝΩΙΚΗΣ ΕΠΑΥΛΗΣ ΕΠΑΝΩ ΖΑΚΡΟΥ  
Σημεία 1-5

ΣΗΜΕΙΟ	ΔΙΑΓΡΑΜΜΑ	Φ.Χ.	ΣΥΝ/ΝΗ		ΑΠΟΣΤΑΣΗ ΜΕΤΑΞΥ ΣΗΜΕΙΩΝ			ΠΑΡΑΤΗΡΗΣΕΙΣ
			Χ	Ψ	ΣΗΜΕΙΑ		ΑΠΟΣΤΑΣΗ [m]	
α/α	1:5000	1:50.000	[m]	[m]				
1	9730.7	ΠΑΛΛΑΙΚΑΣΤΡΟΝ	22930.7	-15921.8	1	-	2	21.69
2	9730.7	ΠΑΛΛΑΙΚΑΣΤΡΟΝ	22950.2	-15931.3	2	-	3	19.46
3	9730.7	ΠΑΛΛΑΙΚΑΣΤΡΟΝ	22957.6	-15913.3	3	-	4	20.96
4	9730.7	ΠΑΛΛΑΙΚΑΣΤΡΟΝ	22939.7	-15902.4	4	-	5	10.97
5	9730.7	ΠΑΛΛΑΙΚΑΣΤΡΟΝ	22935.2	-15912.4	5	-	1	10.42
1	9730.7	ΠΑΛΛΑΙΚΑΣΤΡΟΝ	22930.7	-15921.8				

Το παρόν σχέδιο συνοδεύει το  
ΥΠΠΟ/ΓΡΑΦΕΙΟ/Α/Φ24/43723/221519-06-03  
με αρ. \_\_\_\_\_ έγγραφο της  
Διεύθυνσης Προϊστορικών και  
Κλασσικών Αρχ/τών του ΥΠΠΟ  
Τμήμα Αρχαιολογικών Χώρων

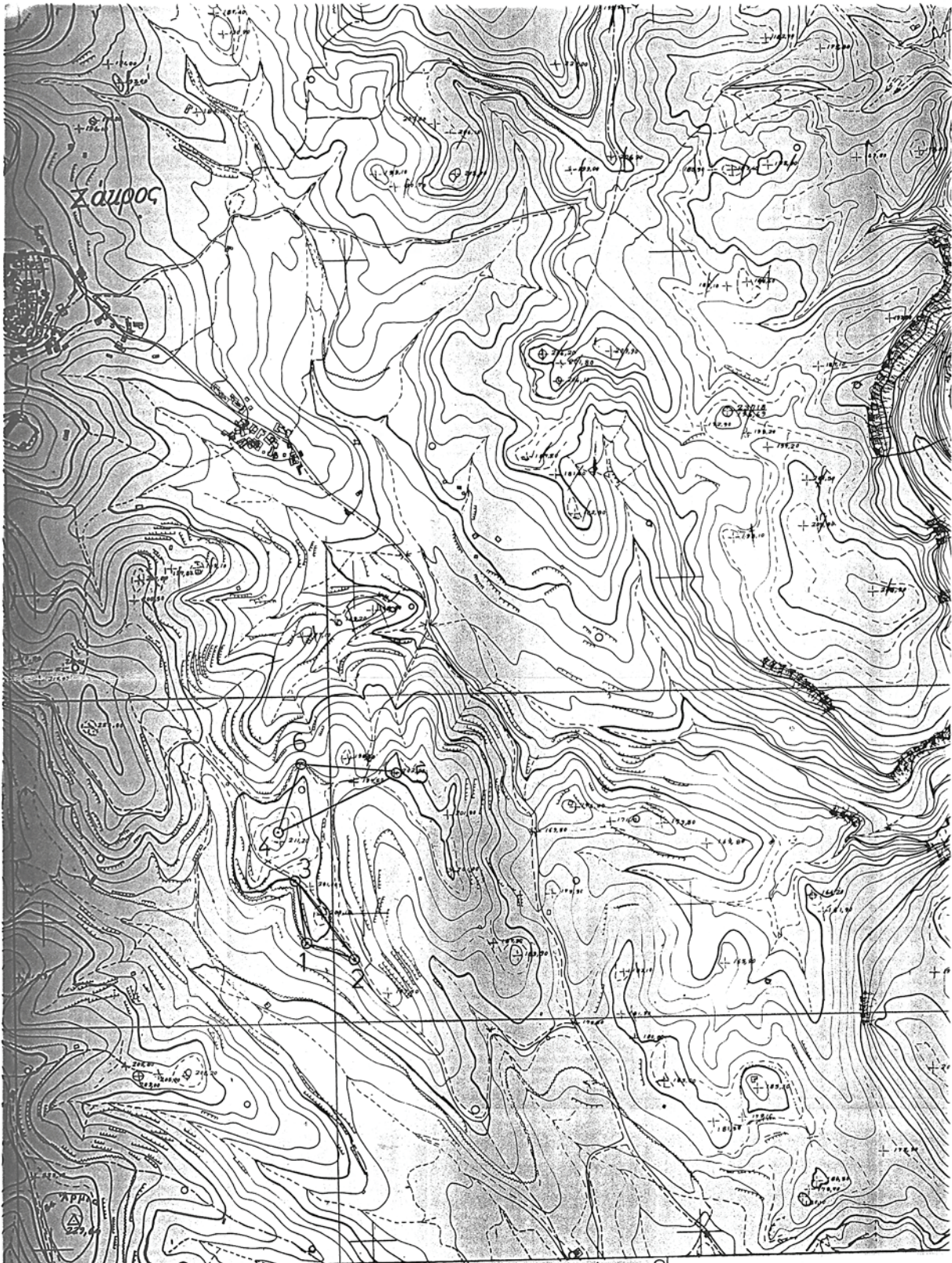

Το παρόν σχέδιο συνοδεύει το  
Υποίτημα (αριθμός 211/2022) με αρ. 192/2022  
Διεύθυνσης Προϊστορικών και  
Κλασσικών Αρχ/τών του ΥΠΠΟ  
Γήμια Αρχαιολογικών Χώρων

97307

**ΕΘΝΙΚΟ ΤΥΠΟΓΡΑΦΕΙΟ**

Για τεχνικούς λόγους στο σχεδιάγραμμα,  
έγινε σμίκρυνση, κατά ποσοστό 55%

**ΥΠΠΟ**

**ΔΙΕΥΘΥΝΣΗ ΤΟΠΟΓΡΑΦΗΣΕΩΝ, ΦΩΤΟΓΡΑΜΜΕΤΡΙΑΣ ΚΑΙ ΚΤΗΜΑΤΟΛΟΓΙΟΥ**

ΚΗΡΥΓΜΕΝΟΙ ΑΛΛΑ ΜΗ ΟΡΙΟΘΕΤΗΜΕΝΟΙ ΑΡΧ/ΚΟΙ ΧΩΡΟΙ  
ΠΕΡΙΟΧΗ ΙΕΡΟΥ ΚΟΡΥΦΗΣ ΣΤΗ ΘΕΣΗ ΑΝΘΡΩΠΟΛΙΘΟΙ

ΘΕΣΗ Α

Σημεία 1-3

ΣΗΜΕΙΟ	ΔΙΑΓΡΑΜΜΑ	Φ.Χ.	ΣΥΝ/ΝΗ	ΣΥΝ/ΝΗ	ΑΠΟΣΤΑΣΗ ΜΕΤΑΞΥ ΣΗΜΕΙΩΝ			ΠΑΡΑΤΗΡΗΣΕΙΣ	
			Χ	Ψ	ΣΗΜΕΙΑ		ΑΠΟΣΤΑΣΗ [m]		
α/α	1:5000	1:50.000	[m]	[m]					
1	9730.7	ΠΑΛΑΙΚΑΣΤΡΟΝ	23459.1	-16374.4	1	-	2	77.91	
2	9730.7	ΠΑΛΑΙΚΑΣΤΡΟΝ	23532.4	-16400.8	2	-	3	149.62	
3	9730.7	ΠΑΛΑΙΚΑΣΤΡΟΝ	23442.5	-16281.2	3	-	1	94.67	
1	9730.7	ΠΑΛΑΙΚΑΣΤΡΟΝ	23459.1	-16374.4					

ΘΕΣΗ Β

Σημεία 4-6

ΣΗΜΕΙΟ	ΔΙΑΓΡΑΜΜΑ	Φ.Χ.	ΣΥΝ/ΝΗ	ΣΥΝ/ΝΗ	ΑΠΟΣΤΑΣΗ ΜΕΤΑΞΥ ΣΗΜΕΙΩΝ			ΠΑΡΑΤΗΡΗΣΕΙΣ	
			Χ	Ψ	ΣΗΜΕΙΑ		ΑΠΟΣΤΑΣΗ [m]		
α/α	1:5000	1:50.000	[m]	[m]					
4	9730.7	ΠΑΛΑΙΚΑΣΤΡΟΝ	23417.5	-16208.0	4	-	5	202.49	
5	9730.7	ΠΑΛΑΙΚΑΣΤΡΟΝ	23600.4	-16121.1	5	-	6	147.12	
6	9730.7	ΠΑΛΑΙΚΑΣΤΡΟΝ	23454.3	-16103.8	6	-	4	110.51	
4	9730.7	ΠΑΛΑΙΚΑΣΤΡΟΝ	23417.5	-16208.0					

Το παρόν σχέδιο συνοδεύει το  
ΥΠΠΟ/ΓΕΛΑΣΚ/Αρχ/Αι/Φ24/43729/2215/9-06-09  
με αρ. \_\_\_\_\_ έγγραφο της  
Διεύθυνσης Προϊστορικών και  
Κλασσικών Αρχ/τών του ΥΠΠΟ  
Τμήμα Αρχαιολογικών Χώρων



**ΥΠΠΟ**

**ΔΙΕΥΘΥΝΣΗ ΤΟΠΟΓΡΑΦΗΣΕΩΝ, ΦΩΤΟΓΡΑΜΜΕΤΡΙΑΣ ΚΑΙ ΚΤΗΜΑΤΟΛΟΓΙΟΥ**

ΚΗΡΥΓΜΕΝΟΙ ΑΛΛΑ ΜΗ ΟΡΙΟΘΕΤΗΜΕΝΟΙ ΑΡΧ/ΚΟΙ ΧΩΡΟΙ  
ΠΕΡΙΟΧΗ ΙΕΡΟΥ ΚΟΥΡΥΦΗΣ ΣΤΗ ΘΕΣΗ ΤΡΑΟΣΤΑΛΟΣ

Σημεία 1-4

ΣΗΜΕΙΟ	ΔΙΑΓΡΑΜΜΑ	Φ.Χ.	ΣΥΝ/ΝΗ		ΑΠΟΣΤΑΣΗ ΜΕΤΑΞΥ ΣΗΜΕΙΩΝ			ΠΑΡΑΤΗΡΗΣΕΙΣ	
			Χ	Ψ	ΣΗΜΕΙΑ		ΑΠΟΣΤΑΣΗ [m]		
α/α	1:5000	1:50.000	[m]	[m]					
1	9730.5	ΠΑΛΑΙΚΑΣΤΡΟΝ	27172.0	-13740.3	1	-	2	134.75	
2	9730.6	ΠΑΛΑΙΚΑΣΤΡΟΝ	27290.9	-13676.9	2	-	3	185.83	
3	9730.6	ΠΑΛΑΙΚΑΣΤΡΟΝ	27438.5	-13789.8	3	-	4	328.92	
4	9730.6	ΠΑΛΑΙΚΑΣΤΡΟΝ	27216.6	-14032.6	4	-	1	295.68	
1	9730.5	ΠΑΛΑΙΚΑΣΤΡΟΝ	27172.0	-13740.3					

Το παρόν σχέδιο συνοδεύει το  
ΥΠΠΟΓΡΑΦΙΚΟ/ΑΡΧ/ΛΙ/Φ24/43729/2215/9-06-09  
με αρ. \_\_\_\_\_ έγγραφο της  
Διεύθυνσης Προϊστορικών και  
Κλασσικών Αρχ/τών του ΥΠΠΟ  
Τμήμα Αρχαιολογικών Χώρων

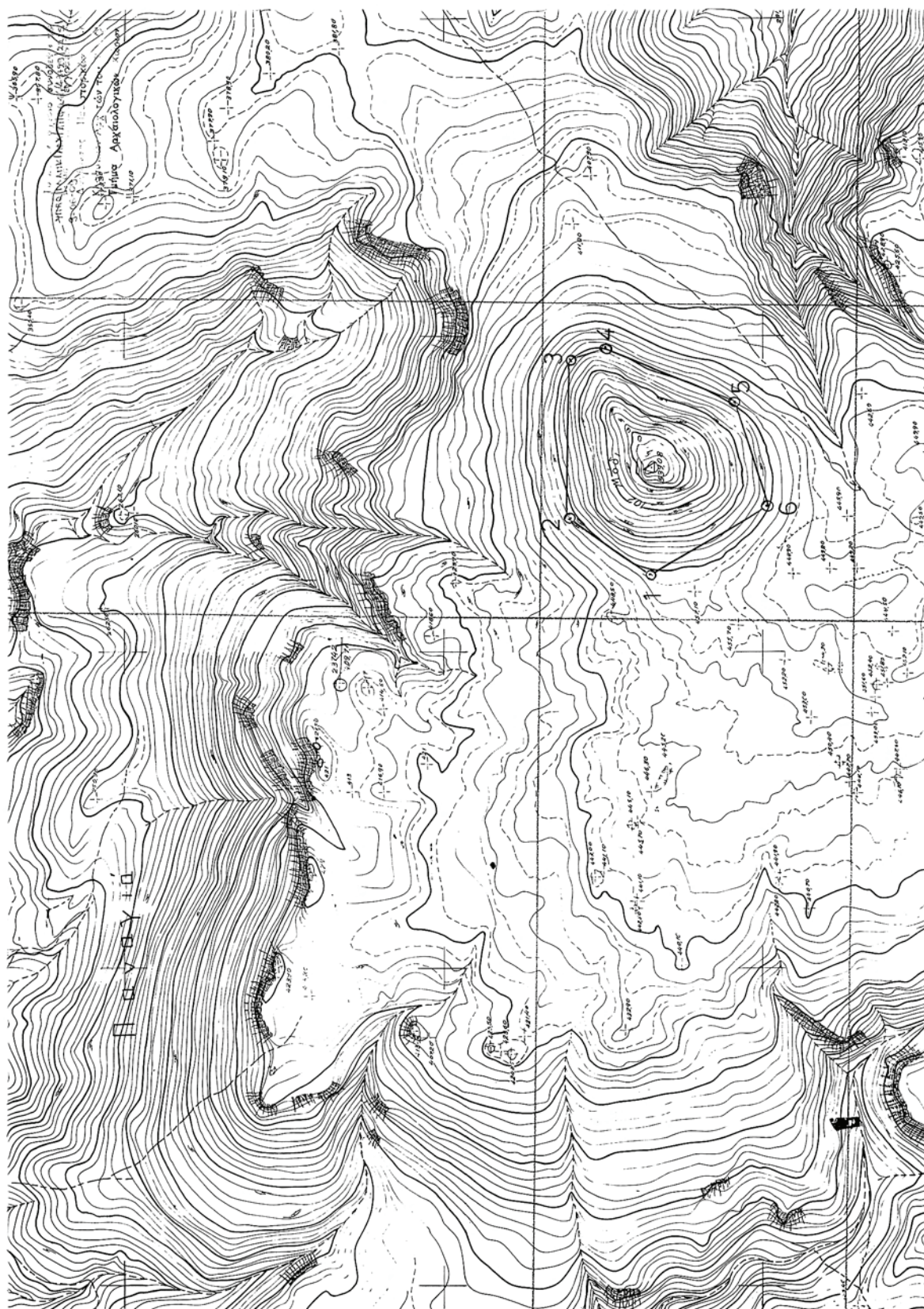

**ΕΘΝΙΚΟ ΤΥΠΟΓΡΑΦΕΙΟ**  
Για τεχνικούς λόγους στο σχεδιάγραμμα,  
έγινε σμίκρυνση, κατά ποσοστό 53%

**ΥΠΠΟ**

**ΔΙΕΥΘΥΝΣΗ ΤΟΠΟΓΡΑΦΗΣΕΩΝ, ΦΩΤΟΓΡΑΜΜΕΤΡΙΑΣ ΚΑΙ ΚΤΗΜΑΤΟΛΟΓΙΟΥ**

ΚΗΡΥΓΜΕΝΟΙ ΑΛΛΑ ΜΗ ΟΡΙΟΘΕΤΗΜΕΝΟΙ ΑΡΧ/ΚΟΙ ΧΩΡΟΙ  
ΠΕΡΙΟΧΗ ΙΕΡΟΥ ΚΟΡΥΦΗΣ ΣΤΗ ΘΕΣΗ ΜΟΔΙ

Σημεία 1-6

ΣΗΜΕΙΟ	ΔΙΑΓΡΑΜΜΑ	Φ.Χ.	ΣΥΝ/ΝΗ		ΑΠΟΣΤΑΣΗ ΜΕΤΑΞΥ ΣΗΜΕΙΩΝ			ΠΑΡΑΤΗΡΗΣΕΙΣ	
			Χ	Ψ	ΣΗΜΕΙΑ		ΑΠΟΣΤΑΣΗ [m]		
α/α	1:5000	1:50.000	[m]	[m]					
1	9639.2	ΣΗΤΕΙΑ	21570.5	-7174.0	1	-	2	155.05	
2	9639.2	ΣΗΤΕΙΑ	21658.0	-7046.0	2	-	3	250.00	
3	9639.2	ΣΗΤΕΙΑ	21908.0	-7046.0	3	-	4	57.01	
4	9639.2	ΣΗΤΕΙΑ	21929.0	-7099.0	4	-	5	221.27	
5	9639.2	ΣΗΤΕΙΑ	21844.5	-7303.5	5	-	6	172.35	
6	9639.2	ΣΗΤΕΙΑ	21680.5	-7356.5	6	-	1	213.09	
1	9639.2	ΣΗΤΕΙΑ	21570.5	-7174.0					

Το παρόν σχέδιο συνοδεύει το  
Υποίγειο/Αρχ/Μ/Φ24/43/29/22/15/9-06-09  
Εγγραφο της  
Ανεξάρτητης Προϊσταμένης και  
Επιστάτης Αρχ/τών του ΥΠΠΟ  
Τμήμα Λογιστολογικών Υπηρεσιών

97305

Κέντρον Φ.Χ.1.000Δ ΣΗΤΕΙΑ-ΓΕΡΑΠΕΤΡ φ = 35° 15' λ = 02° 15'
---

13.000

Το παρόν σχέδιο συντάσσεται το  
1977 με αρ. 111102/13.12.77 (Υ.Α.Φ. 415)  
Διεύθυνσης Προσταρτορικών και  
Κλασικών Αρχιτεκτονικών ΥΠΠΟ  
Τμήμα Αρχαιολογικών Χάρτων

Διαγράμμα συνδέσεως φ

9639 Γ	9730 3	972
9639 Β		972
9639 Β	9730 7	972

φύλλον 97305

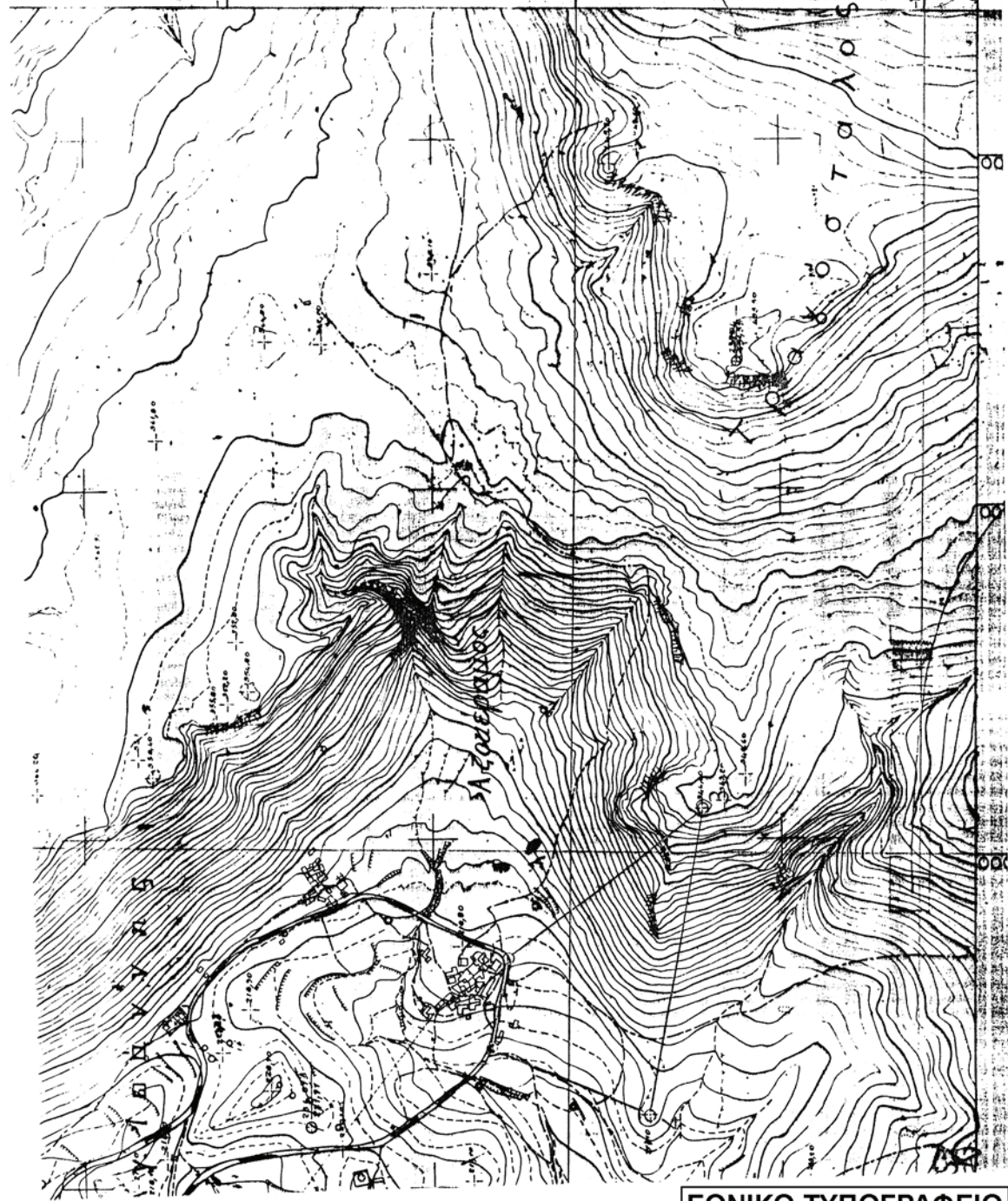
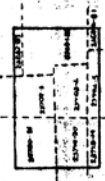

**ΕΘΝΙΚΟ ΤΥΠΟΓΡΑΦΕΙΟ**  
 Για τεχνικούς λόγους στο σχεδιάγραμμα,  
 έγινε σμίκρυνση, κατά ποσοστό 53%





ΠΡΟΣΩΡΙΝΗ ΟΡΙΟΘΕΤΗΣΗ ΕΠΕΚΤΑΣΗΣ ΑΡΧ/ΚΟΥ ΧΩΡΟΥ ΠΑΛΑΙΚΑΣΤΡΟΥ						
Πίνακας Συντεταγμένων						
ΣΗΜΕΙΟ	ΔΙΑΓΡΑΜΜΑ 1:5000	Φ.Χ. 1:50000	ΣΥΝ/ΝΗ Χ [HATT]	ΣΥΝ/ΝΗ Υ [HATT]	ΣΥΝ/ΝΗ Χ [ΕΓΣΑ]	ΣΥΝ/ΝΗ Υ [ΕΓΣΑ]
38	9730.2	ΠΑΛΑΙΚΑΣΤΡΟΝ	29549.1	-6754.8	708551.42	3896214.17
37	9730.2	ΠΑΛΑΙΚΑΣΤΡΟΝ	29539.2	-6810.8	708542.63	3896157.98
36	9730.2	ΠΑΛΑΙΚΑΣΤΡΟΝ	29429.2	-6929.7	708434.99	3896036.92
35	9730.2	ΠΑΛΑΙΚΑΣΤΡΟΝ	29351.8	-7062.1	708360.21	3895903.00
34	9730.2	ΠΑΛΑΙΚΑΣΤΡΟΝ	29246.8	-7137.6	708256.71	3895825.44
40	9730.2	ΠΑΛΑΙΚΑΣΤΡΟΝ	29288.45	-7153.903	708298.68	3895809.96
41	9730.2	ΠΑΛΑΙΚΑΣΤΡΟΝ	29375.69	-7122.879	708385.30	3895842.70
42	9730.2	ΠΑΛΑΙΚΑΣΤΡΟΝ	29383.17	-7122.238	708392.77	3895843.49
43	9730.2	ΠΑΛΑΙΚΑΣΤΡΟΝ	29388.51	-7125.442	708398.17	3895840.39
44	9730.2	ΠΑΛΑΙΚΑΣΤΡΟΝ	29394.07	-7134.197	708403.90	3895831.75
45	9730.2	ΠΑΛΑΙΚΑΣΤΡΟΝ	29403.69	-7156.834	708413.97	3895809.30
46	9730.2	ΠΑΛΑΙΚΑΣΤΡΟΝ	29408.82	-7160.464	708419.17	3895805.78
47	9730.2	ΠΑΛΑΙΚΑΣΤΡΟΝ	29413.31	-7161.532	708423.68	3895804.80
48	9730.2	ΠΑΛΑΙΚΑΣΤΡΟΝ	29420.81	-7160.729	708431.16	3895805.75
49	9730.2	ΠΑΛΑΙΚΑΣΤΡΟΝ	29437.46	-7153.012	708447.66	3895813.79
50	9730.2	ΠΑΛΑΙΚΑΣΤΡΟΝ	29462.78	-7135.839	708472.64	3895831.46
51	9730.2	ΠΑΛΑΙΚΑΣΤΡΟΝ	29478.91	-7119.033	708488.44	3895848.59
52	9730.2	ΠΑΛΑΙΚΑΣΤΡΟΝ	29486.29	-7114.403	708495.72	3895853.36
53	9730.2	ΠΑΛΑΙΚΑΣΤΡΟΝ	29500.71	-7113.888	708510.13	3895854.16
54	9730.2	ΠΑΛΑΙΚΑΣΤΡΟΝ	29509.55	-7116.627	708519.02	3895851.60
55	9730.2	ΠΑΛΑΙΚΑΣΤΡΟΝ	29519.16	-7125.201	708528.80	3895843.22
56	9730.2	ΠΑΛΑΙΚΑΣΤΡΟΝ	29525.86	-7136.348	708535.72	3895832.20
57	9730.2	ΠΑΛΑΙΚΑΣΤΡΟΝ	29530.67	-7149.814	708540.80	3895818.83
58	9730.2	ΠΑΛΑΙΚΑΣΤΡΟΝ	29533.07	-7158.217	708543.37	3895810.48
59	9730.2	ΠΑΛΑΙΚΑΣΤΡΟΝ	29544.4	-7174.337	708555.01	3895794.58
60	9730.2	ΠΑΛΑΙΚΑΣΤΡΟΝ	29553.33	-7181.197	708564.07	3895787.90
61	9730.2	ΠΑΛΑΙΚΑΣΤΡΟΝ	29562.94	-7184.798	708573.75	3895784.49
62	9730.2	ΠΑΛΑΙΚΑΣΤΡΟΝ	29573.06	-7183.597	708583.86	3895785.89
63	9730.2	ΠΑΛΑΙΚΑΣΤΡΟΝ	29583.6	-7181.716	708594.36	3895787.98
64	9730.2	ΠΑΛΑΙΚΑΣΤΡΟΝ	29626	-7169.369	708636.50	3895801.16
65	9730.2	ΠΑΛΑΙΚΑΣΤΡΟΝ	29639.55	-7169.026	708650.05	3895801.77
66	9730.2	ΠΑΛΑΙΚΑΣΤΡΟΝ	29649.17	-7173.313	708659.75	3895797.68
67	9730.2	ΠΑΛΑΙΚΑΣΤΡΟΝ	29656.37	-7181.373	708667.12	3895789.76
68	9730.2	ΠΑΛΑΙΚΑΣΤΡΟΝ	29664.14	-7190.687	708675.07	3895780.60
69	9730.2	ΠΑΛΑΙΚΑΣΤΡΟΝ	29668.09	-7194.974	708679.10	3895776.39
70	9730.2	ΠΑΛΑΙΚΑΣΤΡΟΝ	29669.98	-7198.061	708681.05	3895773.34
71	9730.2	ΠΑΛΑΙΚΑΣΤΡΟΝ	29683.71	-7195.488	708694.73	3895776.19
72	9730.2	ΠΑΛΑΙΚΑΣΤΡΟΝ	29692.46	-7211.78	708703.80	3895760.07
73	9730.2	ΠΑΛΑΙΚΑΣΤΡΟΝ	29693.1	-7219.987	708704.60	3895751.87
74	9730.2	ΠΑΛΑΙΚΑΣΤΡΟΝ	29684.14	-7250.558	708696.25	3895721.13
75	9730.2	ΠΑΛΑΙΚΑΣΤΡΟΝ	29680.42	-7274.869	708693.01	3895696.75
76	9730.2	ΠΑΛΑΙΚΑΣΤΡΟΝ	29682.91	-7289.191	708695.77	3895682.48
77	9730.2	ΠΑΛΑΙΚΑΣΤΡΟΝ	29684.97	-7300.208	708698.06	3895671.50
78	9730.2	ΠΑΛΑΙΚΑΣΤΡΟΝ	29684.28	-7309.948	708697.56	3895661.75
79	9730.2	ΠΑΛΑΙΚΑΣΤΡΟΝ	29678.21	-7326.061	708691.81	3895645.52
80	9730.2	ΠΑΛΑΙΚΑΣΤΡΟΝ	29670.9	-7342.216	708684.82	3895629.22
81	9730.2	ΠΑΛΑΙΚΑΣΤΡΟΝ	29663.6	-7363.148	708677.93	3895608.14
82	9730.2	ΠΑΛΑΙΚΑΣΤΡΟΝ	29654.64	-7376.093	708669.23	3895595.02
83	9730.2	ΠΑΛΑΙΚΑΣΤΡΟΝ	29639.33	-7386.182	708654.12	3895584.63

Το παρόν σχέδιο συντάχθηκε με τη βοήθεια του λογισμικού AutoCAD με τη βοήθεια του εγγράφου της Διεύθυνσης Προϊστορικών και Κλασσικών Αρχιτεκτονικών του ΥΠΠΟΤΥμήμα Αρχαιολογικών Χώρων

84	9730.2	ΠΑΛΑΙΚΑΣΤΡΟΝ	29709.21	-7378.608	708723.85	3895593.59
85	9730.2	ΠΑΛΑΙΚΑΣΤΡΟΝ	29721.72	-7370.733	708736.19	3895601.71
86	9730.2	ΠΑΛΑΙΚΑΣΤΡΟΝ	29733.16	-7357.375	708747.37	3895615.29
87	9730.2	ΠΑΛΑΙΚΑΣΤΡΟΝ	29748.87	-7333.964	708762.62	3895639.01
88	9730.2	ΠΑΛΑΙΚΑΣΤΡΟΝ	29758.97	-7319.004	708772.42	3895654.17
89	9730.2	ΠΑΛΑΙΚΑΣΤΡΟΝ	29768.06	-7309.777	708781.33	3895663.57
90	9730.2	ΠΑΛΑΙΚΑΣΤΡΟΝ	29771.92	-7308.125	708785.16	3895665.30
91	9730.2	ΠΑΛΑΙΚΑΣΤΡΟΝ	29778.26	-7307.298	708791.48	3895666.25
92	9730.2	ΠΑΛΑΙΚΑΣΤΡΟΝ	29782.53	-7307.436	708795.75	3895666.20
93	9730.2	ΠΑΛΑΙΚΑΣΤΡΟΝ	29792.18	-7309.364	708805.44	3895664.46
94	9730.2	ΠΑΛΑΙΚΑΣΤΡΟΝ	29851.03	-7333.601	708864.77	3895641.39
95	9730.2	ΠΑΛΑΙΚΑΣΤΡΟΝ	29932.17	-7387.945	708946.97	3895588.65
96	9730.2	ΠΑΛΑΙΚΑΣΤΡΟΝ	29946.69	-7392.275	708961.57	3895584.61
97	9730.2	ΠΑΛΑΙΚΑΣΤΡΟΝ	30006.58	-7427.005	709022.14	3895551.07
98	9730.2	ΠΑΛΑΙΚΑΣΤΡΟΝ	30011.78	-7435.665	709027.51	3895542.51
99	9730.2	ΠΑΛΑΙΚΑΣΤΡΟΝ	30010.92	-7453.066	709027.00	3895525.09
100	9730.2	ΠΑΛΑΙΚΑΣΤΡΟΝ	30005.28	-7490.302	709022.10	3895487.75
101	9730.2	ΠΑΛΑΙΚΑΣΤΡΟΝ	30014.17	-7486.622	709030.91	3895491.61
102	9730.2	ΠΑΛΑΙΚΑΣΤΡΟΝ	30030.85	-7482.292	709047.51	3895496.27
103	9730.2	ΠΑΛΑΙΚΑΣΤΡΟΝ	30041.68	-7474.498	709058.18	3895504.27
104	9730.2	ΠΑΛΑΙΚΑΣΤΡΟΝ	30058.37	-7461.292	709074.61	3895517.81
105	9730.2	ΠΑΛΑΙΚΑΣΤΡΟΝ	30068.77	-7457.396	709084.93	3895521.91
106	9730.2	ΠΑΛΑΙΚΑΣΤΡΟΝ	30078.09	-7456.313	709094.22	3895523.17
107	9730.2	ΠΑΛΑΙΚΑΣΤΡΟΝ	30094.55	-7458.911	709110.74	3895520.90
108	9730.2	ΠΑΛΑΙΚΑΣΤΡΟΝ	30130.67	-7474.975	709147.17	3895505.55
109	9730.2	ΠΑΛΑΙΚΑΣΤΡΟΝ	30179.86	-7504.851	709196.94	3895476.65
110	9730.2	ΠΑΛΑΙΚΑΣΤΡΟΝ	30201.83	-7522.042	709219.25	3895459.90
111	9730.2	ΠΑΛΑΙΚΑΣΤΡΟΝ	30211.58	-7535.031	709229.26	3895447.10
112	9730.2	ΠΑΛΑΙΚΑΣΤΡΟΝ	30217.86	-7551.268	709235.86	3895430.99
113	9730.2	ΠΑΛΑΙΚΑΣΤΡΟΝ	30226.53	-7578.979	709245.08	3895403.45
114	9730.2	ΠΑΛΑΙΚΑΣΤΡΟΝ	30227.83	-7566.855	709246.14	3895415.60
115	9730.2	ΠΑΛΑΙΚΑΣΤΡΟΝ	30230.43	-7552.567	709248.46	3895429.94
116	9730.2	ΠΑΛΑΙΚΑΣΤΡΟΝ	30238.01	-7539.361	709255.78	3895443.29
117	9730.2	ΠΑΛΑΙΚΑΣΤΡΟΝ	30247.98	-7527.021	709265.50	3895455.83
118	9730.2	ΠΑΛΑΙΚΑΣΤΡΟΝ	30262.06	-7507.97	709279.21	3895475.16
119	9730.2	ΠΑΛΑΙΚΑΣΤΡΟΝ	30273.6	-7492.731	709290.44	3895490.62
120	9730.2	ΠΑΛΑΙΚΑΣΤΡΟΝ	30289.42	-7474.979	709305.90	3895508.68
121	9730.2	ΠΑΛΑΙΚΑΣΤΡΟΝ	30301.55	-7465.021	709317.84	3895518.88
122	9730.2	ΠΑΛΑΙΚΑΣΤΡΟΝ	30340.19	-7442.446	709356.03	3895542.22
123	9730.2	ΠΑΛΑΙΚΑΣΤΡΟΝ	30357.3	-7434.435	709372.98	3895550.57
124	9730.2	ΠΑΛΑΙΚΑΣΤΡΟΝ	30373.55	-7417.766	709388.90	3895567.56
125	9730.2	ΠΑΛΑΙΚΑΣΤΡΟΝ	30378.97	-7405.859	709394.09	3895579.57
126	9730.2	ΠΑΛΑΙΚΑΣΤΡΟΝ	30384.32	-7391.172	709399.15	3895594.36
19	9730.2	ΠΑΛΑΙΚΑΣΤΡΟΝ	30397.5	-7372.5	709411.96	3895613.29
20	9730.2	ΠΑΛΑΙΚΑΣΤΡΟΝ	30534	-7031	709541.70	3895957.46

Αρχικός χερσός ορθόν κατὰ ζάκρου

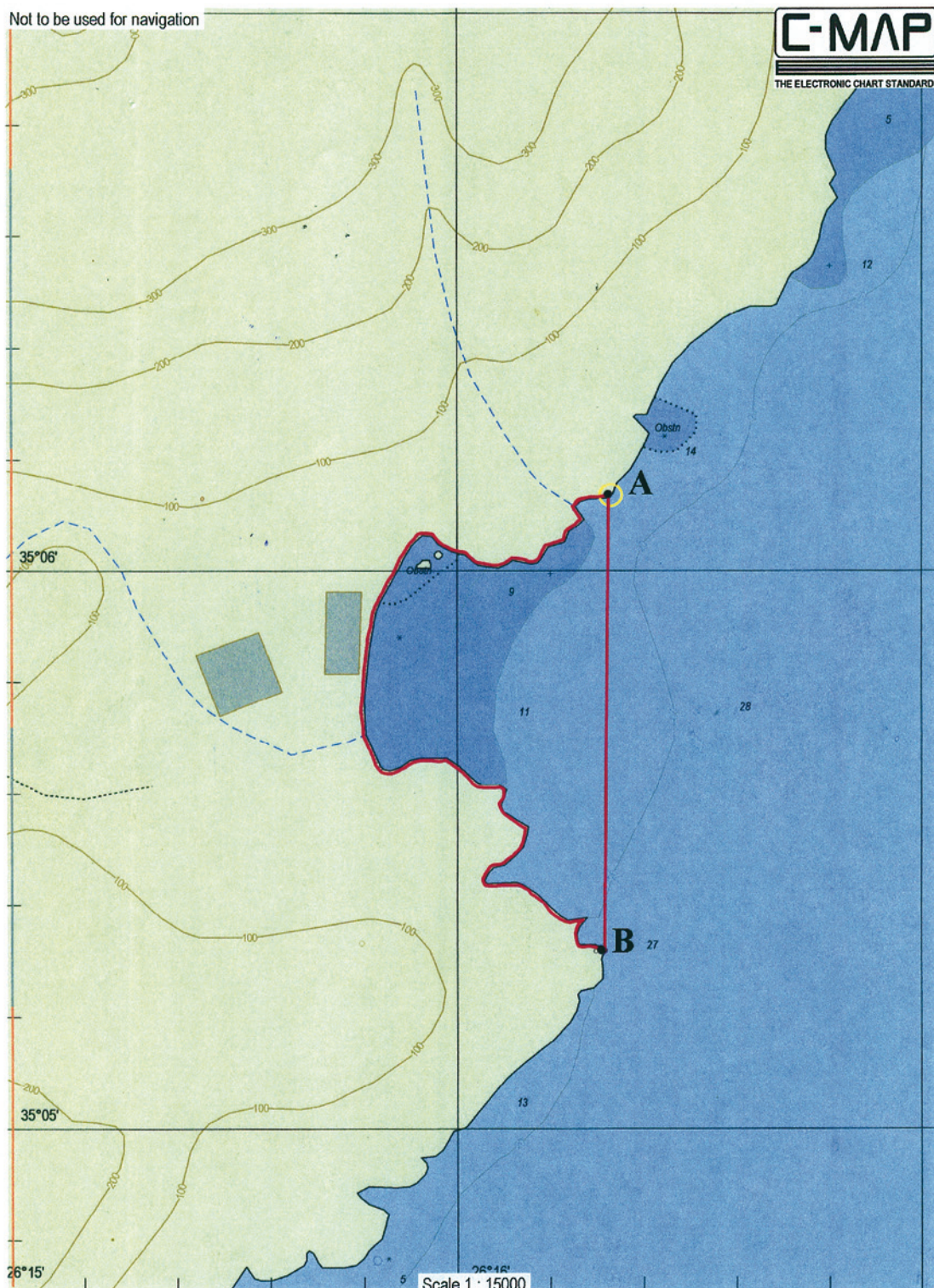

**ΕΘΝΙΚΟ ΤΥΠΟΓΡΑΦΕΙΟ**  
Για τεχνικούς λόγους στο σχεδιάγραμμα,  
έγινε σμίκρυνση, κατά ποσοστό 79%

Αριθμ. 6705

(2)

Τροποποίηση εγκεκριμένου Σχεδίου Πόλεως στο Ο.Τ. 2757 της περιοχής Τριτάκη.

## Ο ΝΟΜΑΡΧΗΣ ΑΧΑΪΑΣ

Έχοντας υπόψη:

1. Τις δ/ξεις του νομοθ. δ/τος της 17.7.1923, όπως μεταγενέστερα τροποποιήθηκαν - συμπληρώθηκαν και ειδικότερα τα άρθρα 1, 2, 3, 9, 11, 21, 29 και 70 αυτού.
2. Τις δ/ξεις του κεφ. ΙΙ του π.δ./3.4.1929 που διατηρήθηκαν σε ισχύ με το άρθρ. 31, παρ.3, του ν. 1557/1985.
3. Την Εγκ. 43511/161/55/13.6.1988 του ΥΠΕΧΩΔΕ.
4. Τις δ/ξεις του άρθρου 10 του ν. 3044/2002 (ΦΕΚ 197Α), περί άσκησης πολεοδομικών αρμοδιοτήτων.
5. Τα από 25.4.1989 (ΦΕΚ 263 Δ' /9.5.1989) και 25.4.1996 π.δ/γματα Επέκτασης Τριτάκη.
6. Το θέμα ετέθη οίκοθεν από το Δήμο Πατρέων.
7. Την υπ' αριθμ. 403/4.6.2007 απόφαση του Δ.Σ. Δήμου Πατρέων.
8. Την από 12.7.2007 ένσταση του Ελένης Παπάλου.
9. Την υπ' αριθμ. 851/25.10.2007 απόφαση του Δ.Σ. Πατρέων η οποία εκδικάζει την προαναφερόμενη ένσταση.
10. Την υπ' αριθμ. 2692/6.4.2009 εισήγηση της Δ/νσης Πολ/μίας Ν.Α. Αχαΐας προς το ΣΧΟΠ Ν. Αχαΐας.
11. Το υπ' αριθμ. 5/27.4.2009, θέμα 8, πρακτικό του ΣΧΟΠ Ν. Αχαΐας, με το οποίο γνωμοδοτεί ομόφωνα υπέρ της τροποποίησης σχεδίου πόλεως Πατρών περιοχή επέκτασης Τριτάκη στο Ο.Τ. 2557 ως η υπ' αριθμ. 2692/6.4.2009 εισήγηση προς το ΣΧΟΠ Ν. Αχαΐας και

συγκεκριμένα δια επιβολής πρασιάς στην νότια πλευρά του που συνορεύει με την οδό Φρουρίου, προκειμένου τα κτίσματα που θα οικοδομηθούν να βρίσκονται σε ευθυγραμμία με την προβλεπόμενη οικοδομική γραμμή στο όμορο Ο.Τ. 2754, όπως φαίνεται στο συνοδευτικό τοπογραφικό - ρυμοτομικό διάγραμμα, αποφασίζουμε:

● Απορρίπτουμε την από 12.7.2007 ένσταση της Ελένης Παπάλου, όπως αναλυτικά αναφέρετε στην υπ' αριθμ. 851/25.10.2007 απόφαση Δ.Σ. Πατρών.

● Εγκρίνεται η συνημμένη τροποποίηση του σχεδίου πόλης Πατρών περιοχή επέκτασης Τριτάκη εντός του Ο.Τ. 2757 δι' επιβολής πρασιάς στη νότια πλευρά του, για τους λόγους που αναφέρονται στην παρ.11 της παρούσας και όπως απεικονίζεται στο συνημμένο τοπογραφικό - ρυμοτομικό διάγραμμα που ελέγχθηκε και υπογράφηκε αρμοδίως από το Δήμο Πατρέων.

Η παρούσα με το συνοδευτικό της διάγραμμα να δημοσιευθεί στην Εφημερίδα της Κυβερνήσεως, οπότε και αρχίζει η ισχύς της.

Από τις δ/ξεις της παρούσης δεν προκαλείται δαπάνη σε βάρος του κρατικού προϋπολογισμού, ούτε αυτού του αρμόδιου ΟΤΑ.

Η απόφαση αυτή να δημοσιευθεί στην Εφημερίδα της Κυβερνήσεως.

Πάτρα, 3 Ιουνίου 2009

Ο Νομάρχης  
ΔΗΜΗΤΡΗΣ ΚΑΤΣΙΚΟΠΟΥΛΟΣ



**ΤΡΟΠΟΠΟΙΗΣΗ ΡΥΜΟΤΟΚΟΥ ΣΧΕΔΙΟΥ ΠΟΛΕΩΣΣΣ ΣΥΜΦΩΝΑ ΜΕ ΤΗΝ ΥΠ'ΑΡΙΘΜ. ΔΙΟΦΑΣΗ**

**ΔΗΜΟΣ ΠΑΤΡΕΩΝ ΔΙΕΥΘΥΝΣΗ ΠΟΛΕΟΔΟΜΙΚΟΥ ΣΧΕΔΙΑΣΜΟΥ & ΕΦΑΡΜΟΓΩΝ**

1. Θεωρείται όπως εγκρίθηκε με τις υπ.αριθμ. 403/04-06-2007 & 853/25-10-2007 Αποφάσεις του Δημοτικού Συμβουλίου

2. Βάσει της § 3 του αρθρ. 21 του Π.Δ. της 3-4-1929 περί Γ.Ο.Κ. διασαφηνίζεται ότι: με την προαναφερμένη τροποποίηση κανένα κτίριο δεν θύεται και κανένα οικοπέδο άρθρο δεν καθίσταται μη άρθρο

Πάτρα, 11/12/2007



ΔΗΜΟΣ ΠΑΤΡΕΩΝ ΔΙΕΥΘΥΝΣΗ ΠΟΛΕΟΔΟΜΙΚΟΥ ΣΧΕΔΙΑΣΜΟΥ ΚΑΙ ΕΦΑΡΜΟΓΩΝ

ΠΡΟΤΑΣΗ ΤΡΟΠΟΠΟΙΗΣΗΣ ΡΥΜΟΤΟΚΟΥ ΣΧΕΔΙΟΥ ΠΟΛΕΩΣΣΣ ΣΤΟ Ο.Τ. 2757 ΠΕΡΙΟΧΗΣ ΤΡΙΤΑΚΗ

ΟΥΣΥΝΤΕΛΑΣ ΠΑΤΡΑ 11/12/07 2007 ΤΡΙΦΥΛΙΑΚΗΣ ΕΦΑΡΜ. ΣΧΕΔ. ΠΟΛΕΩΣΣΣ

ΕΦΕΩΡΗΘΗ ΠΑΤΡΑ 11/12/07 2007 ΠΑΛΕΟΥΝΤΡΙΑ ΠΟΛΕΟΔΟΜΙΚΟΥ ΣΧΕΔΙΑΣΜΟΥ ΚΑΙ ΕΦΑΡΜΟΓΩΝ

ΕΛΕΝΗ ΑΛΕΞΟΠΟΥΛΟΥ ΑΥΤ.ΤΟΠΟΓΡ. ΜΙΧΑΚΟΣ ΜΕ.Δ.Π.

ΠΑΝΑΓΙΩΤΗΣ ΜΑΝΙΑΚΗΣ ΑΥΤ.ΤΟΠΟΓΡ. ΜΙΧΑΚΟΣ ΜΕ.Δ.Π.

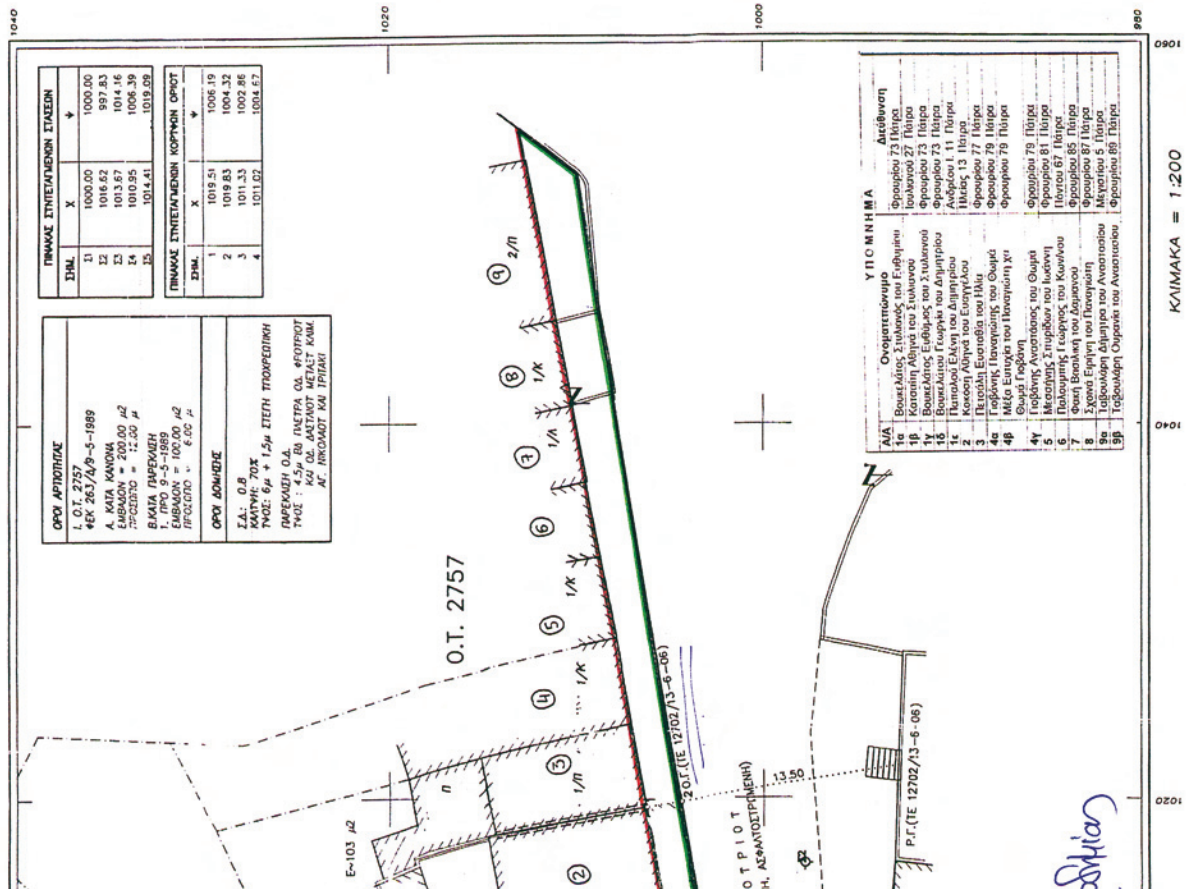

ΠΙΝΑΚΑΣ ΣΤΙΣΤΕΛΛΑΜΕΝΩΝ ΣΤΑΣΕΩΝ	
ΣΗΜ.	X
11	1000.00
12	1016.62
13	1013.67
14	1010.95
15	1014.41
16	1019.09

ΠΙΝΑΚΑΣ ΣΤΙΣΤΕΛΛΑΜΕΝΩΝ ΚΟΡΥΦΩΝ ΟΡΙΩΝ	
ΣΗΜ.	X
1	1019.51
2	1019.83
3	1011.23
4	1011.02
5	1004.32
6	1002.86
7	1004.57

**ΟΡΟΙ ΑΡΧΙΤΕΚΤΟΝΙΚΗΣ**  
 1. Ο.Τ. 2757  
 2. 285/4/9-5-1989  
 3. Α. ΚΑΤΑ ΚΑΝΟΝΑ  
 4. 27520700  
 5. 27520700 = 2.20 μ  
 6. Β.Μ.Μ. ΠΑΡΕΚΛΙΣΗ  
 7. ΠΡΟ. 9-5-1989  
 8. ΕΜΒΛΩΝ = 100.00 α2  
 9. ΠΡΟΣΟΛΟ = 6.00 μ

**ΟΡΟΙ ΔΟΜΗΣΗΣ**  
 10. Σ.Α.: 0.8  
 11. ΜΑΥΡΗΣ 70%  
 12. ΨΟΣ: 6μ + 1.5μ ΣΤΕΠΗ ΠΡΟΚΑΤΕΡΛΗ  
 13. ΠΑΡΕΚΛΙΣΗ Ο.Α. ΠΑΤΡΑ Ο.Α. ΑΣΤΥΝΟΜΙΑ  
 14. ΨΟΣ: 4.21 Ο.Α. ΑΣΤΥΝΟΜΙΑ ΜΕΤΑΣΤ. ΚΙΜ.  
 15. Α.Σ. ΠΡΟΚΑΤΕΡΛΗ ΚΑΙ ΤΡΙΤΑΚΗ

Α/Α	Ουσιολογία	ΥΠΟΜΗΝΗΜΑ	Διεύθυνση
1	Βασικός Σημανικός του Γενικού	Φορητός 73 Πάτρα	Φορητός 73 Πάτρα
2	Κοιμητήριο Αγίας του Στεφανού	Φορητός 27 Πάτρα	Φορητός 27 Πάτρα
3	Βασικός Ενδοχώρας του Στεφανού	Φορητός 73 Πάτρα	Φορητός 73 Πάτρα
4	Βασικός Γενικός του Δημητρίου	Αερόστατο 11 Πάτρα	Αερόστατο 11 Πάτρα
5	Κατοική Αγία του Δημητρίου	Φορητός 77 Πάτρα	Φορητός 77 Πάτρα
6	Γενικός Παροική του Θωμά	Φορητός 79 Πάτρα	Φορητός 79 Πάτρα
7	Μέλο Επιστάτο του Παπαγιάννη	Φορητός 79 Πάτρα	Φορητός 79 Πάτρα
8	Θωμά Γεωργίου	Φορητός 79 Πάτρα	Φορητός 79 Πάτρα
9	Γενικός Αναστάσιος του Θωμά	Φορητός 6 Πάτρα	Φορητός 6 Πάτρα
10	Μεσοστής Στεφανός του Ιωάννη	Φορητός 65 Πάτρα	Φορητός 65 Πάτρα
11	Κοιμητήριο Αγίας του Δημητρίου	Φορητός 87 Πάτρα	Φορητός 87 Πάτρα
12	Στεφανός Γενικός του Παπαγιάννη	Μετατόνιο 5 Πάτρα	Μετατόνιο 5 Πάτρα
13	Τοβουλάρη Αγίας του Αναστάσιου	Φορητός 89 Πάτρα	Φορητός 89 Πάτρα

ΚΛΙΜΑΚΑ = 1:200

