



ΕΦΗΜΕΡΙΣ ΤΗΣ ΚΥΒΕΡΝΗΣΕΩΣ

ΤΗΣ ΕΛΛΗΝΙΚΗΣ ΔΗΜΟΚΡΑΤΙΑΣ

ΤΕΥΧΟΣ ΑΝΑΓΚΑΣΤΙΚΩΝ ΑΠΑΛΛΟΤΡΙΩΣΕΩΝ ΚΑΙ ΠΟΛΕΟΔΟΜΙΚΩΝ ΘΕΜΑΤΩΝ

Αρ. Φύλλου 332

13 Ιουλίου 2009

ΠΕΡΙΕΧΟΜΕΝΑ

ΑΠΟΦΑΣΕΙΣ

Διευκρίνιση-συμπλήρωση, της υπ' αριθμ. Χ8467/1.9.1987 (ΦΕΚ 878/1987) απόφασης Νομάρχη Αχαΐας.....	1
Αναγνώριση οδού που συνδέει τον οικισμό Δραπανίτικα Δήμου Ερίσου με την αρ. 35 επαρχιακή οδό ως κυριότερης δημοτικής.....	2
Τροποποίηση εγκεκριμένου ρυμοτομικού σχεδίου Σπηλίου Δήμου Λάμπης Νομού Ρεθύμνου.....	3

ΑΠΟΦΑΣΕΙΣ

Αριθμ. 8655 (1) Διευκρίνιση-συμπλήρωση, της υπ' αριθμ. Χ8467/1.9.1987 (ΦΕΚ 878/1987) απόφασης Νομάρχη Αχαΐας.	
--	--

Ο ΝΟΜΑΡΧΗΣ ΑΧΑΪΑΣ

Έχοντας υπόψη:

1. Το άρθρο 8 του από 24.4.1985 π.δ/γμα (ΦΕΚ 181Δ/3.5.1985) όπως τροποποιημένο ισχύει.
2. Το άρθρο 6 του ν. 2508/1997 «Βιώσιμη οικιστική ανάπτυξη πόλεων και οικισμών της χώρας (ΦΕΚ 124Α'/13.6.1997)».
3. Την υπ' αριθμ. Χ8467/1987 απόφαση οριοθέτησης του οικισμού Δρέπανου.
4. Την από 24.11.2008 αίτηση του Μανιάτη Βασιλείου.
5. Την υπ' αριθμ. 535/2008 απόφαση Δ.Σ. Ρίου.
6. Το υπ' αριθμ. 3163/16.4.2009 έγγραφο του Δήμου Ρίου.
7. Την υπ' αριθμ. 6115/8.5.2009 εισήγηση της Δν/σης Πολ/μίας.

8. Το υπ' αριθμ. π6/θ1/29.5.2009 πρακτικό του ΣΧΟΠ Ν. Αχαΐας, αποφασίζουμε:

Διευκρινίζουμε - συμπληρώνουμε το τμήμα της πολυγωνικής γραμμής του ορίου μεταξύ των κορυφών (29-1) του οικισμού Δρέπανου Δήμου Ρίου (απόφαση Νομάρχη Χ8467/1987) με την παρεμβολή δύο σημείων μεταξύ των κορυφών (29) και του (1) ως εξής:

29: Ε.Γ.Κ. πρώην Κοινοτικού Γραφείου

29Α: Τομή της επέκτασης του ορίου 28-29 με την δημοτική οδό Αγίου Γεωργίου.

29Α- 29Α'- 29Β: Οδός Αγ. Γεωργίου.

29Β: Συμβολή των δημοτικών οδών Αγίου Γεωργίου και Θερμοπυλών και όπως φαίνονται στο 1:200 τοπογραφικό διάγραμμα του μηχανικού (Παύλου Στάμου) και για τους λόγους που αναφέρονται στην εισήγηση και στο πρακτικό του ΣΧΟΠ.

Οι εδαφικές λωρίδες των οδών Αγίου Γεωργίου και Θερμοπυλών, κατά τα τμήματά του που εμπίπτουν εντός του οικισμού, θεωρώντας ως εντός οικισμού καθ'όλο το πλάτος τους.

Κατά τα λοιπά ισχύει η παραπάνω σχετική απόφαση και το διάγραμμα.

Με τις δ/ξεις της απόφασης αυτής δεν προκαλείται δαπάνη σε βάρος του κρατικού προϋπολογισμού ούτε αυτού του αρμοδίου Ο.Τ.Α.

Η απόφαση με το διάγραμμα που την συνοδεύει να δημοσιευθεί στην εφημερίδα της Κυβερνήσεως.

Πάτρα, 10 Ιουνίου 2009

Ο Νομάρχης
ΔΗΜ. ΚΑΤΣΙΚΟΠΟΥΛΟΣ

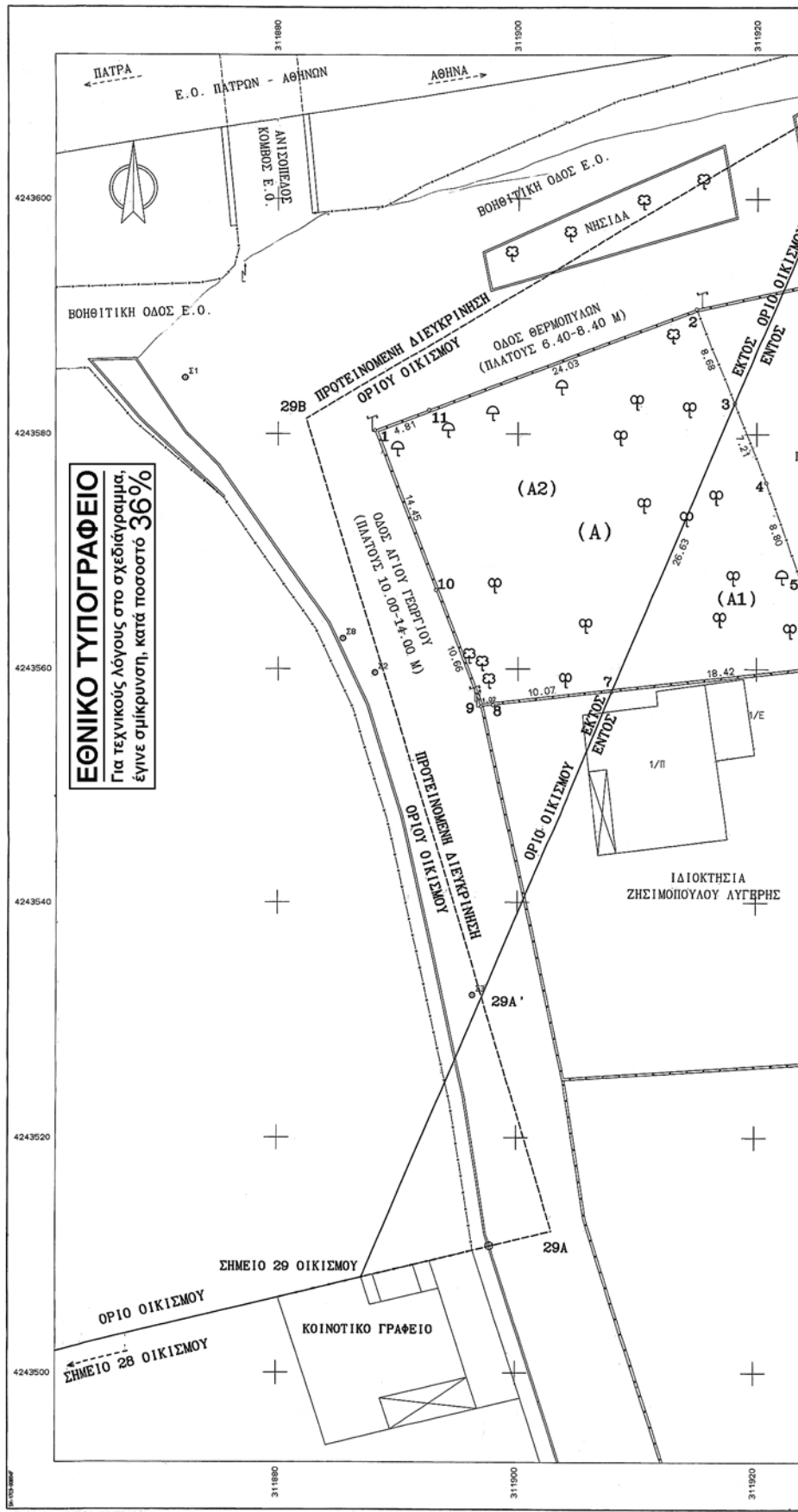

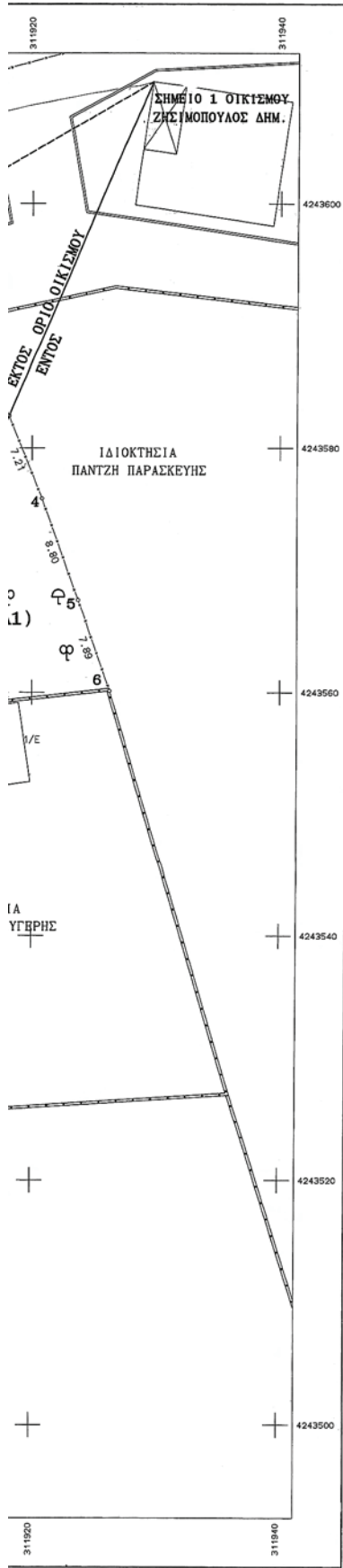

ΥΠΟΜΝΗΜΑ

1. Ιδιοκτήτρια (Α) Μανιάτη Αθανασίου και Βασιλείου εντός του οικισμού Αρεπάνου του Δ. Δ. Αρεπάνου του Δήμου Ρίου του Ν. Αχαΐας με στοιχεία (1-11-2-3-4-5-6-7-8-9-10-1) εμβαδού Ε = 835,00 μ². Περιήλθε σ' αυτούς με την 36590/17-01-2008 Πράξη Αποδοχής κληρονομιάς της Συμβολαιογράφου Πατρών Αθηνάς Παρζούλα.
2. Η Ιδιοκτήτρια (Α) τέμνεται από το όριο του Οικισμού Αρεπάνου (29-1) σε δύο τμήματα:
 - α) (Α1) με στοιχεία (3-4-5-6-7-3) εμβαδού Ε = 217,30 μ² εντός οικισμού και
 - β) (Α2) με στοιχεία (1-11-2-3-7-8-9-10-1) εμβαδού Ε = 617,70 μ² εκτός οικισμού.
3. Οικισμός Αρεπάνου με την Χ8467/01-09-87 Απόφαση Νομάρχη Αχαΐας (4ΕΚ 878 Δ'/15-09-87)
4. Όροι Δόμησης Εντός οικισμού Π.Δ. 24-4-85 (4ΕΚ 181Δ/3-5-85) όπως τροποποιήθηκε και ισχύει με το από 14-2-87 Π.Δ. (4ΕΚ 133Δ/23-2-87) Κάλυψη:70%, Δόμηση: αναλόγως του οικοπέδου χωρίς η συνολική επιφάνεια ορόφου να ξεπερνά τα 400,00 μ² για κατοικίες. Αριότητα κατά κανόνα: 1000,00 μ², Πρόσωπο 12,00 μ. Σύστημα Δόμησης: ελεύθερα στο οικόπεδο, εάν δεν εφάπτεται με τα όρια αποστάσεις τουλάχιστον 2,50 μ. Αποστάσεις μεταξύ ανεξαρτήτων κτιρίων τουλάχιστον 2,50 μ. Μέγιστο Ύψος των κτιρίων 7,50 μ με ελάχιστο ύψος ορόφου 2,40 μ.
5. ΔΗΛΩΣΗ ΙΔΙΟΚΤΗΤΩΝ ΥΠΟΔΙΟΤΗΣ ΟΡΙΩΝ της παρ. 7 του άρθρ. 5 του Π.Δ. 8-7-93 4ΕΚ 795Δ'/13-7-93 Οι υπογεγραμμένοι ιδιοκτήτες της εμεινόμενης στο παρόν τοπογραφικό διάγραμμα ιδιοκτησίας ευθυνόμεστε για την ακρίβεια των δηλούμενων αυτής ορίων.

Πάτρα 03 - 11 - 2008
Οι ιδιοκτήτες

(Handwritten signatures)

ΔΗΛΩΣΗ

Γνωρίζοντας τις συνέπειες των Νόμων 651/77 & 1599/86 δηλώνω ότι η ιδιοκτήτρια (Α) εμβαδού Ε = 835,00 μ² όπως πιο πάνω περιγράφεται, ευρίσκεται εντός του Οικισμού Αρεπάνου του Δ.Δ. Αρεπάνου του Δήμου Ρίου κατά το τμήμα της (Α1) Ε = 217,30 μ², είναι άρτια κατά παρέκκλιση και μη οικοδομήσιμη γιατί δεν έχει πρόσωπο στο Εντός Οικισμού τμήμα σε δημοτικό έργο. Επίσης δηλώνω ότι η ιδιοκτήτρια δεν σφείλει εισφοράς σε Γη και Χάρμα των άρθρων 8 & 9 του Ν.1337/83 ούτε γίνεται στην περιοχή Πράξη Εφαρμογής του άρθρου 12 του πιο πάνω Νόμου.

Πάτρα Νοέμβριος 2008

Ο Δηλών

ΠΑΥΛΟΣ Κ. ΣΤΑΜΟΣ
Α.Τ. ΜΗΧΑΝΙΚΟΣ
ΑΔΑΡΤΕΙΝΗΣ Α.Μ. ΓΕΜ 2761
ΑΝΔΡΟΠΟΥΛΟΥ 15 ΤΗΛ. FAX 262031-262073
Α.Δ.Α.Τ. 21645783 Β' Δ.Ο.Ε. 23279998

Το παρόν συνοδεύει την αρ. 535/2008 Απόφαση Δ.Σ. Ρίου
(Official stamp and signature)
Ο ΔΗΜΑΡΧΟΣ
ΑΠΟ Ο ΑΝΤΙΔΗΜΑΡΧΟΣ
ΙΣΑΝΝΗΣ ΗΛ. ΤΣΙΜΟΥΧΗΣ

ΣΥΜΒΟΛΑΙΟ ΧΡΕΤΟΤΗΤΑΣ ΟΙΚΙΣΜΟΥ & ΠΕΡΙΒΑΛΛΟΝΤΟΣ ΝΟΜΟΥ ΑΧΑΪΑΣ
Το δέχθηκε συνοδεύει το
01-09-1
πρωτόκολλο της Συμβολαιογράφου Πατρών
Πάτρα 03/11/08
Ο ΓΡΑΜΜΑΤΕΑΣ

ΔΗΜΑΧΟΦΩΝΟΣ ΙΩΑΝΝΗΣ
ΔΙΟΙΚΗΤΙΚΟΣ με Α' Β

Το παρόν συνοδεύει την αρ. 86/2008 απόφαση Νομάρχη Αχαΐας
Πάτρα 03/11/2008
Τη την Διευκρινιστική Πράξη ΝΑΑ
Ο Διευκ.
ΕΛΕΝΗ ΑΓ. ΤΣΟΝΑΚΙ
ΑΡΧΙΤΕΚΤΟΝΑΣ με Α' Β

ΤΕΧΝΙΚΟ ΓΡΑΦΕΙΟ ΜΕΛΕΤΩΝ ΠΑΥΛΟΣ ΣΤΑΜΟΣ, ΤΟΠΟΓΡΑΦΟΣ ΜΗΧΑΝΙΚΟΣ ΦΙΛΟΠΟΙΜΕΝΟΣ 35, ΠΑΤΡΑ ΤΗΛ. 2610-226991		ΚΑΙΜΑΚΑ 1:200
ΘΕΜΑ	ΤΟΠΟΓΡΑΦΙΚΗ ΑΠΟΤΥΠΩΣΗ	Λοοδίασταση
ΕΡΓΟ	ΤΟΠΟΓΡΑΦΙΚΟ ΔΙΑΓΡΑΜΜΑ	
ΘΕΣΗ	ΑΡΕΠΑΝΟ Δ.Δ. ΑΡΕΠΑΝΟΥ ΔΗΜΟΥ ΡΙΟΥ ΝΟΜΟΥ ΑΧΑΪΑΣ	
ΕΡΓΟΔΟΤΗΣ	ΜΑΝΙΑΤΗΣ ΑΘΑΝΑΣΙΟΣ & ΒΑΣΙΛΕΙΟΣ	ΑΡ. ΣΧΕΔΙΟΥ
ΗΜΕΡΟΜΗΝΙΑ	ΝΟΕΜΒΡΙΟΣ 2008	

Αριθμ. 530

(2)
Αναγνώριση οδού που συνδέει τον οικισμό Δραπανίτικα Δήμου Ερίσου με την αρ. 35 επαρχιακή οδό ως κυριότερης δημοτικής.

Ο ΝΟΜΑΡΧΗΣ ΚΕΦΑΛΛΗΝΙΑΣ ΚΑΙ ΙΘΑΚΗΣ

Έχοντας υπόψη:

1) Τις διατάξεις της παρ. 2 του άρθρου 1 του από 24.4.1985 π.δ/τος (ΦΕΚ 270 Δ' /31.5.1985).

2) Την υπ' αριθμ. 335/2006 γνωμοδότηση Δημοτικού Συμβουλίου Παλικής.

3) Την υπ' αριθμ. 1/θέμα 1^ο/27.3.2009 γνωμοδότηση Συμβουλίου Χωροταξίας, Οικισμού και Περιβάλλοντος, αποφασίζουμε:

1) Αναγνωρίζουμε την οδό που συνδέει τον οικισμό Δραπανίτικα Δήμου Ερίσου, με την αρ. 35 επαρχιακή

οδό ως κυριότερη δημοτική και αποτυπώνονται στο συνημμένο σχεδιάγραμμα σελ. 1:5000:

2) Για την εφαρμογή της παρούσας απόφασης δεν απαιτείται δαπάνη σε βάρος του προϋπολογισμού του Δήμου Ερίσου σύμφωνα με τις διατάξεις του άρθρου 90 του «Κώδικα Νομοθεσίας για την Κυβέρνηση και τα Κυβερνητικά Όργανα», που κυρώθηκε με το άρθρο πρώτο του π.δ/τος 63/2005 (Α' 98).

Η απόφαση αυτή ισχύει από τη δημοσίευση της στην Εφημερίδα της Κυβερνήσεως.

Αργοστόλι, 20 Μαΐου 2009

Ο Νομάρχης

ΔΙΟΝΥΣΙΟΣ ΓΕΩΡΓΑΤΟΣ

ΕΘΝΙΚΟ ΤΥΠΟΓΡΑΦΕΙΟ
Για τεχνικούς λόγους στο σχεδιάγραμμα,
έγινε σμίκρυνση, κατά ποσοστό 42%

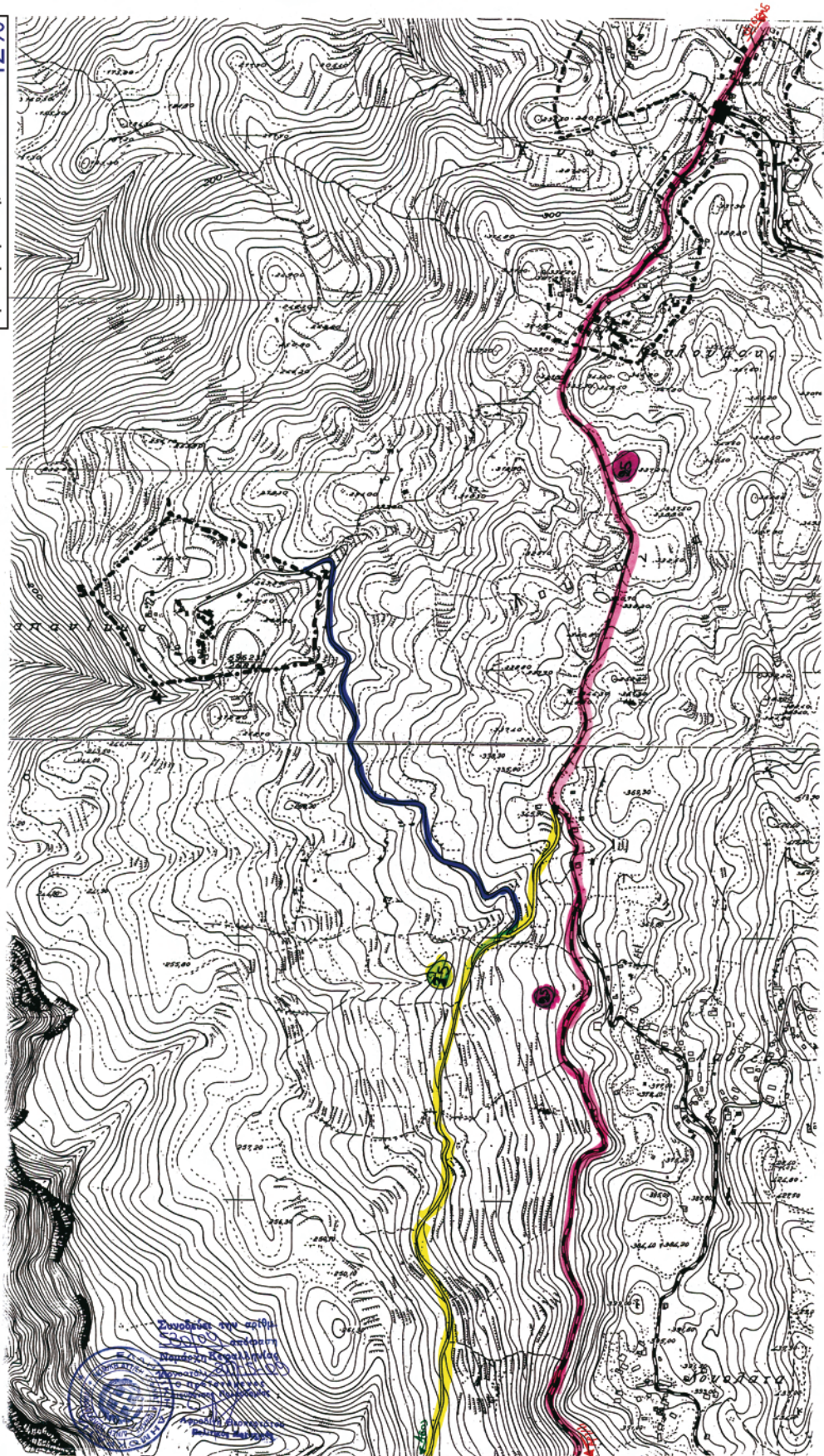

Αριθμ. Δ.Π. 1507

(3)

Τροποποίηση εγκεκριμένου ρυμοτομικού σχεδίου Σπηλίου Δήμου Λάμπης Νομού Ρεθύμνου.

Ο ΝΟΜΑΡΧΗΣ ΡΕΘΥΜΝΟΥ

Έχοντας υπόψη:

1) Τις διατάξεις των άρθρων 3 και 70 του από 17.7.1923 ν.δ. περί «σχεδίων πόλεων κ.λπ.» (ΦΕΚ 228/Α/23), όπως μεταγενέστερα τροποποιήθηκαν και συμπληρώθηκαν.

2) Το άρθρο 3 του ν. 2218/1994 (ΦΕΚ 90/Α) περί «ίδρυσης Νομαρχιακής Αυτοδιοίκησης, τροποποίησης διατάξεων για την πρωτοβάθμια Αυτοδιοίκηση και την περιφέρεια και άλλες διατάξεις», όπως τροποποιήθηκε και ισχύει.

3) Την υπ' αριθμ. εγκ. 43511/161/55/13.6.1988 που αφορά οδηγίες και προδιαγραφές για τροποποιήσεις, επεκτάσεις ρυμοτομικών σχεδίων.

4) Την υπ' αριθμ. εγκ. 6/18894/5.5.2006 ΥΠΕΧΩΔΕ σχετικά με την άσκηση αρμοδιοτήτων Πολεοδομικού Σχεδιασμού.

5) Το ρυμοτομικό σχέδιο Σπήλιου (ΦΕΚ 1031/27.8.1993).

6) Το με υπ' αριθμ. 952/17.2.2009 έγγραφο του Δ. Λάμπης και τα συνημμένα σε αυτό δικαιολογητικά.

7) Την με υπ' αριθμ. 69/2007 απόφαση του Δημοτικού Συμβουλίου Δήμου Λάμπης με την οποία το Δ.Σ. Λάμπης γνωμοδοτεί θετικά υπέρ της τροποποίησης.

8) Τη θετική γνωμοδότηση του ΣΧΟΠ Ν.Α. Ρεθύμνης, όπως αυτή διατυπώθηκε στο 2/2009 πρακτικό της 9.6.2009 συνεδρίασης (πράξη 2η), αποφασίζουμε:

1. Την έγκριση της τροποποίησης του εγκεκριμένου ρυμοτομικού σχεδίου πόλης του οικισμού Σπηλίου στη θέση «Πλατεία Βρυσσών» σύμφωνα με το συνημμένο διάγραμμα κλίμακας 1:100, στο πρόσωπο της ιδιοκτησίας των Περράκη Πολυξένη-Νικολάου -Παντελή-Βαρβάρας-Μαρίας. Με την παρούσα τροποποίηση προτείνεται η μεταφορά της οικοδομικής γραμμής στο εξωτερικό όριο της σκάλας, ώστε να μην ρυμοτομείται τμήμα της κατοικίας και τα τετραγωνικά μέτρα του καταργούμενου κοινόχρηστου χώρου προστίθενται από τη διπλανή ιδιοκτησία του Εμμανουήλ Προκοπάκη με αποτέλεσμα να μην υπάρχει μείωση κοινόχρηστου.

Η ισχύς της παρούσας απόφασης αρχίζει με τη δημοσίευση της στο Φ.Ε.Κ.

Η απόφαση αυτή να δημοσιευθεί μαζί με το τοπογραφικό διάγραμμα που την συνοδεύει

Ρέθυμνο, 16 Ιουνίου 2009

Με εντολή Νομάρχη

Ο Αντινομάρχης

ΜΠΡΙΛΛΑΚΗ ΖΩΗ - ΣΙΤΑΡΕΝΙΟΥ

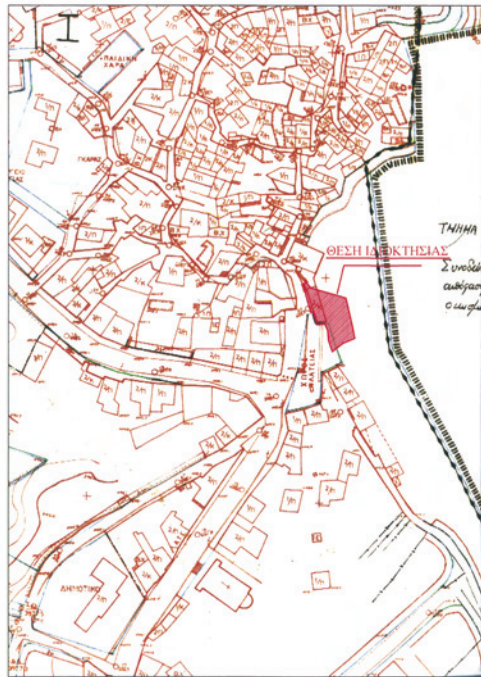
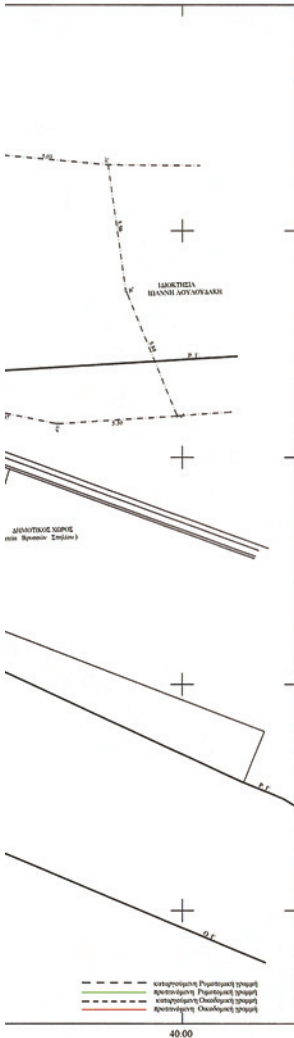

ΑΠΟΣΠΑΣΜΑ ΣΧΕΔΙΟΥ ΠΟΛΗΣ ΚΑΙΜΑΚΑ 1:1000

- Η ιδιοκτησία με στοιχεία α'-β'-γ'-δ-ε... ε'-δ'-ε'-δ'-γ' ανήκει στους:
 - ΠΕΡΡΑΚΗ ΠΟΛΥΞΕΝΗ
 - ΠΕΡΡΑΚΗ ΝΙΚΟΛΑΟ
 - ΠΕΡΡΑΚΗ ΠΑΝΤΕΛΗ
 - ΠΕΡΡΑΚΗ ΒΑΡΒΑΡΑ
 - ΠΕΡΡΑΚΗ ΜΑΡΙΑ
 ΚΑΙ ΕΥΡΙΣΚΕΤΑΙ ΕΝΤΟΣ ΣΧΕΔΙΟΥ ΠΟΛΕΩΣ ΤΟΥ ΟΙΚΙΣΜΟΥ ΤΟΥ Δ.Δ. ΣΤΗΝΑΙΟΥ ΤΟΥ ΔΗΜΟΥ ΛΑΜΠΗΣ ΚΑΙ ΣΤΗΝ ΘΕΣΗ: " ΠΛΑΤΕΙΑ ΒΡΥΣΣΩΝ " ΚΑΙ ΕΧΕΙ ΕΜΒΛΑΔΟΝ $E = 336,769$ τετρ. μέτρα
 Η εμβαδολογία έγινε με τη μέθοδο των συνευκταμένων όσας αυτές φαίνονται αναλυτικά στο συνομολογικό πίνακα και από τη σχέση $E = \frac{1}{2} \cdot \Sigma x_i \cdot (Y_{i+1} - Y_{i-1})$
- Η ΙΔΙΟΚΤΗΣΙΑ ΜΕ ΣΤΟΙΧΕΙΑ γ'-δ'-ε'-δ'-γ' ΑΝΗΚΕΙ ΣΤΟΝ ΔΗΜΟ ΛΑΜΠΗΣ. ΕΧΕΙ ΔΕ ΕΜΒΛΑΔΟΝ $E = 3,90$ τετρ. μέτρα

Έλαβα γνώση για την τροποποίηση σχεδίου πόλεως
ΕΜΜΑΝΟΥΗΛ ΠΡΟΚΟΠΛΑΚΗΣ

[Signature]

Έλαβα γνώση για την τροποποίηση σχεδίου πόλεως
ΧΑΡΑ ΛΑΜΠΟΣ ΛΟΥΛΟΥΔΑΚΗΣ

[Signature]

ΥΠΟΜΝΗΜΑ Ι

- ΠΡΟΤΙΝΕΤΑΙ Η ΚΑΤΑΡΤΗΝ ΤΟΥ ΤΜΗΜΑΤΟΣ ΤΗΣ ΡΥΜ. & ΟΙΚ. ΓΡΑΜΜΗΣ ΜΕ ΣΤΟΙΧΕΙΑ α - β - γ - δ
- ΠΡΟΤΙΝΕΤΑΙ Η ΑΝΤΙΚΑΤΑΣΤΑΣΗ ΤΟΥ ΠΑΡΑΠΑΝΩ ΚΑΤΑΡΤΟΥΜΕΝΟΥ ΤΜΗΜΑΤΟΣ ΤΗΣ ΡΥΜ. & ΟΙΚ. ΓΡΑΜΜΗΣ ΜΕ ΤΟ ΥΠΟ ΤΑ ΣΤΟΙΧΕΙΑ α - α' - β' - γ' - γ' - δ - ε - δ ΝΕΟ ΤΜΗΜΑ ΡΥΜ. & ΟΙΚ. ΓΡΑΜΜΗΣ
- ΕΜΒΛΑΔΟΝ ΤΟΥ ΥΠΟ ΤΑ ΣΤΟΙΧΕΙΑ α - α' - β' - γ' - γ' - β - α ΚΟΙΝΟΧΡΗΣΤΟΥ ΚΑΤΑΡΤΟΥΜΕΝΟΥ ΧΩΡΟΥ = 3,90 τετρ. μέτρα
- ΕΜΒΛΑΔΟΝ ΤΟΥ ΥΠΟ ΤΑ ΣΤΟΙΧΕΙΑ γ - δ - ε - δ - γ ΚΟΙΝΟΧΡΗΣΤΟΥ ΔΗΜΙΟΥΡΓΟΥΜΕΝΟΥ ΧΩΡΟΥ = 3,90 τετρ. μέτρα

Οπίσθεν των επιρριχτών μετρήσεων κοινόχρηστον γήρουν.

Η ΠΑΡΑΠΑΝΩ ΕΜΒΛΑΔΟΜΕΤΡΙΚΗ ΕΓΓΙΝΕ ΜΕ ΤΗ ΜΕΘΟΔΟ ΤΩΝ ΣΥΝΤΕΤΑΓΜΕΝΩΝ (ΜΕΘΟΔΟ GAUSS) ΟΠΩΣ ΑΥΤΕΣ ΦΑΙΝΟΝΤΑΙ ΣΤΟΝ ΠΑΡΑΚΑΤΩ ΠΙΝΑΚΑ

ΠΙΝΑΚΑΣ ΣΥΝΤΕΤΑΓΜΕΝΩΝ
(Με εδαμμετρών)

Α/Α	ΚΑΤΑ Χ	ΚΑΤΑ Υ
α	12,44	18,33
β	10,28	18,31
γ	7,33	17,67
δ	1,11	16,31
ε'	12,45	17,22
β'	8,41	17,44
γ'	7,33	17,44
δ'	7,33	18,45
ε'	6,13	18,53

Το παρόν σχέδιο εκδόθηκε με απόφαση του Δ.Δ. ΣΤΗΝΑΙΟΥ ΤΟΥ ΔΗΜΟΥ ΛΑΜΠΗΣ με αριθμό 16/8/06 της 16/8/06

ΕΡΓΟΔΟΤΗΣ:
ΠΕΡΡΑΚΗ ΜΑΡΙΑ

Νομός: ΡΕΘΥΜΝΟΥ
Δήμος: ΛΑΜΠΗΣ
δ.δ.: ΣΤΗΝΑΙΟΥ
Θέση: "ΠΛΑΤΕΙΑ ΒΡΥΣΣΩΝ" ΕΝΤΟΣ ΟΙΚΙΣΜΟΥ

ΘΕΜΑ: ΑΡ. ΣΧΕΔΙΟΥ **T-1**

ΤΟΠΟΓΡΑΦΙΚΟ ΔΙΑΓΡΑΜΜΑ
(Τροποποίηση τμήματος πορ. και οσ. γκαζιέρας)
ΚΑΙΜΑΚΑ
1:100

ΗΜΕΡΟΜΗΝΙΑ ΑΥΓΟΥΣΤΟΣ 2006

Ο ΜΗΧΑΝΙΚΟΣ
[Signature]

ΘΕΩΡΗΣΗ
ΣΥΝΔΕΚΤΗΣ ΑΡΧ. Γ.Γ. ΑΝΔΡΕΑΣ
ΔΗΜΟΤΙΚΟΥ ΣΥΝΤΟΝΙΣΤΟΥ ΔΗΜΟΥ ΛΑΜΠΗΣ
[Signature]

