



ΕΦΗΜΕΡΙΣ ΤΗΣ ΚΥΒΕΡΝΗΣΕΩΣ

ΤΗΣ ΕΛΛΗΝΙΚΗΣ ΔΗΜΟΚΡΑΤΙΑΣ

ΤΕΥΧΟΣ ΑΝΑΓΚΑΣΤΙΚΩΝ ΑΠΑΛΛΟΤΡΙΩΣΕΩΝ ΚΑΙ ΠΟΛΕΟΔΟΜΙΚΩΝ ΘΕΜΑΤΩΝ

Αρ. Φύλλου 378

6 Αυγούστου 2009

ΑΠΟΦΑΣΕΙΣ

Αριθμ. 30325

Καθορισμός ειδικών όρων και περιορισμών δόμησης στα κτίρια που βρίσκονται επί της οδού Σαχτούρη 20 και Σαχτούρη 22 εντός του εγκεκριμένου σχεδίου του Δήμου Πατρέων (Ν. Αχαΐας).

Ο ΥΦΥΠΟΥΡΓΟΣ ΠΕΡΙΒΑΛΛΟΝΤΟΣ, ΧΩΡΟΤΑΞΙΑΣ ΚΑΙ ΔΗΜΟΣΙΩΝ ΕΡΓΩΝ

Εχοντας υπόψη:

1. Τις διατάξεις του άρθρου 4 παρ. 2 του ν. 1577/1985 «Γενικός Οικοδομικός Κανονισμός» (Α' 210) όπως αντικαταστάθηκε με το άρθρο 3 του ν. 2831/2000 «Τροποποίηση των διατάξεων του ν. 1577/1985 «ΓΟΚ» και άλλες πολεοδομικές διατάξεις» (Α' 140).

2. Τις διατάξεις του άρθρου 90 του «Κώδικα Νομοθεσίας για την Κυβέρνηση και τα Κυβερνητικά Όργανα» που κυρώθηκε με το άρθρο πρώτο του π.δ/τος 63/2005 (Α' 98).

3. Την υπ' αριθμ. Υ300/14.11.2007 απόφαση του Πρωθυπουργού και του Υπουργού Περιβάλλοντος, Χωροταξίας και Δημοσίων Έργων «Ανάθεση αρμοδιοτήτων του Υπουργού Περιβάλλοντος, Χωροταξίας και Δημοσίων Έργων στους Υφυπουργούς Περιβάλλοντος, Χωροταξίας και Δημοσίων Έργων» (Β' 2210).

4. Το πρακτικό 20/Θ23/28.6.2007 της Επιτροπής Πολεοδομικού και Αρχιτεκτονικού Ελέγχου της Διεύθυνσης Πολεοδομίας και Περιβάλλοντος Ν.Α. Αχαΐας.

5. Το υπ' αριθμ. 11744/5.7.2007 έγγραφο της Διεύθυνσης Πολεοδομίας και Περιβάλλοντος Ν.Α. Αχαΐας.

6. Την από 16.1.2008 αιτιολογική έκθεση της Διεύθυνσης Πολεοδομικού Σχεδιασμού - Τμήμα Παραδοσιακών Οικισμών του ΥΠΕΧΩΔΕ.

7. Την από 27.2.2008 σύμφωνη γνώμη της φερόμενης ιδιοκτήτριας των κτιρίων Κανέλλας Λαδοπούλου (αρ. ΥΠΕΧΩΔΕ 9465/29.2.2008).

8. Το υπ' αριθμ. 24277/2008 έγγραφο της Διεύθυνσης Οικοδομικών και Κτιριοδομικών Κανονισμών - Τμήμα Μεταφοράς Συντελεστή Δόμησης του ΥΠΕΧΩΔΕ.

9. Το γεγονός ότι από τις κανονιστικές διατάξεις της απόφασης αυτής δεν προκαλείται δαπάνη σε βάρος του

κρατικού προϋπολογισμού και του προϋπολογισμού του οικείου ΟΤΑ, αποφασίζουμε:

1. Στα κτίρια που βρίσκονται επί της οδού Σαχτούρη 20 και Σαχτούρη 22 εντός του εγκεκριμένου ρυμοτομικού σχεδίου του δήμου Πατρέων (Ν. Αχαΐας), φερόμενα ως ιδιοκτησία Κανέλλας Λαδοπούλου, καθορίζονται ειδικοί όροι και περιορισμοί δόμησης ως εξής:

Α. Στο κτίριο επί της οδού Σαχτούρη 20, το οποίο έχει χαρακτηριστεί ως διατηρητέο με την υπ' αριθμ. 86723/6412/24.10.1995 (Δ' 947) απόφαση του Υπουργού Περιβάλλοντος, Χωροταξίας και Δημοσίων Έργων επιτρέπεται:

α. Η εσωτερική διαμόρφωση του ως ενιαίου χώρου και η προσθήκη τρίτου ορόφου σε απόσταση τριών μέτρων και σαράντα εκατοστών (3,40) από την οικοδομική γραμμή (Ο.Γ.)

β. Η κατασκευή νέου φέροντα οργανισμού με σκελετό από οπλισμένο σκυρόδεμα, ο οποίος θα φέρει τους ενδιάμεσους ορόφους και αυτούς της προσθήκης.

Β. Στο κτίριο που βρίσκεται επί της οδού Σαχτούρη 22, του οποίου η όψη έχει χαρακτηριστεί ως διατηρητέα με την υπ' αριθμ. 44387/31.10.2006 (ΦΕΚ 160 Α.Α.Π.) απόφαση του Υφυπουργού Περιβάλλοντος, Χωροταξίας και Δημοσίων Έργων, επιτρέπεται:

α. Η κατασκευή εξ' ολοκλήρου νέου φέροντα οργανισμού, διατηρουμένων των ανοιγμάτων του ισογείου.

β. Η κατασκευή Α' ορόφου που τοποθετείται μέχρι το ύψος του όμορου διατηρητέου κτιρίου στο όριο της Ο.Γ. και η προσθήκη τριών (3) επιπλέον ορόφων που τοποθετούνται σε απόσταση τεσσάρων (4) μέτρων από την Ο.Γ.

Γ. Οι παραπάνω επιτρεπόμενες ρυθμίσεις, που γίνονται σύμφωνα με τις ισχύουσες πολεοδομικές διατάξεις και χωρίς υπέρβαση των ισχυόντων όρων δόμησης, φαίνονται στα δεκατρία (13) σχετικά πρωτότυπα διαγράμματα (τοπογραφικό και κάλυψης σε κλίμακα 1:200 και όψεις-κατόψεις - τομές σε κλίμακα 1:50) που θεωρήθηκαν από τον Προϊστάμενο της Διεύθυνσης Τοπογραφικών Εφαρμογών του ΥΠΕΧΩΔΕ με την υπ' αριθμ. 30325/2009 πράξη του και που αντίτυπά τους σε φωτοσμίκρυνση δημοσιεύονται με την παρούσα απόφαση.

Δ. Και στα δύο κτίρια επιτρέπεται η χρήση γραφείων.

2. Κατά τα λοιπά εξακολουθούν να ισχύουν τα οριζόμενα με τις διατάξεις των υπ' αριθμ. 86723/6412/24.10.1995 (Δ' 947) και 44387/31.10.2006 (ΦΕΚ 160 Α.Α.Π.) αποφάσεων του Υπουργού και του Υφυπουργού Περιβάλλοντος, Χωροταξίας και Δημοσίων Έργων αντίστοιχα.

3. Η ισχύς της παρούσας απόφασης αρχίζει από την δημοσίευσή της στην Εφημερίδα της Κυβερνήσεως.

Η απόφαση αυτή να δημοσιευθεί στην Εφημερίδα της Κυβερνήσεως.

Αθήνα, 14 Ιουλίου 2009

Ο ΥΦΥΠΟΥΡΓΟΣ

ΣΤΑΥΡΟΣ ΕΛ. ΚΑΛΟΓΙΑΝΝΗΣ

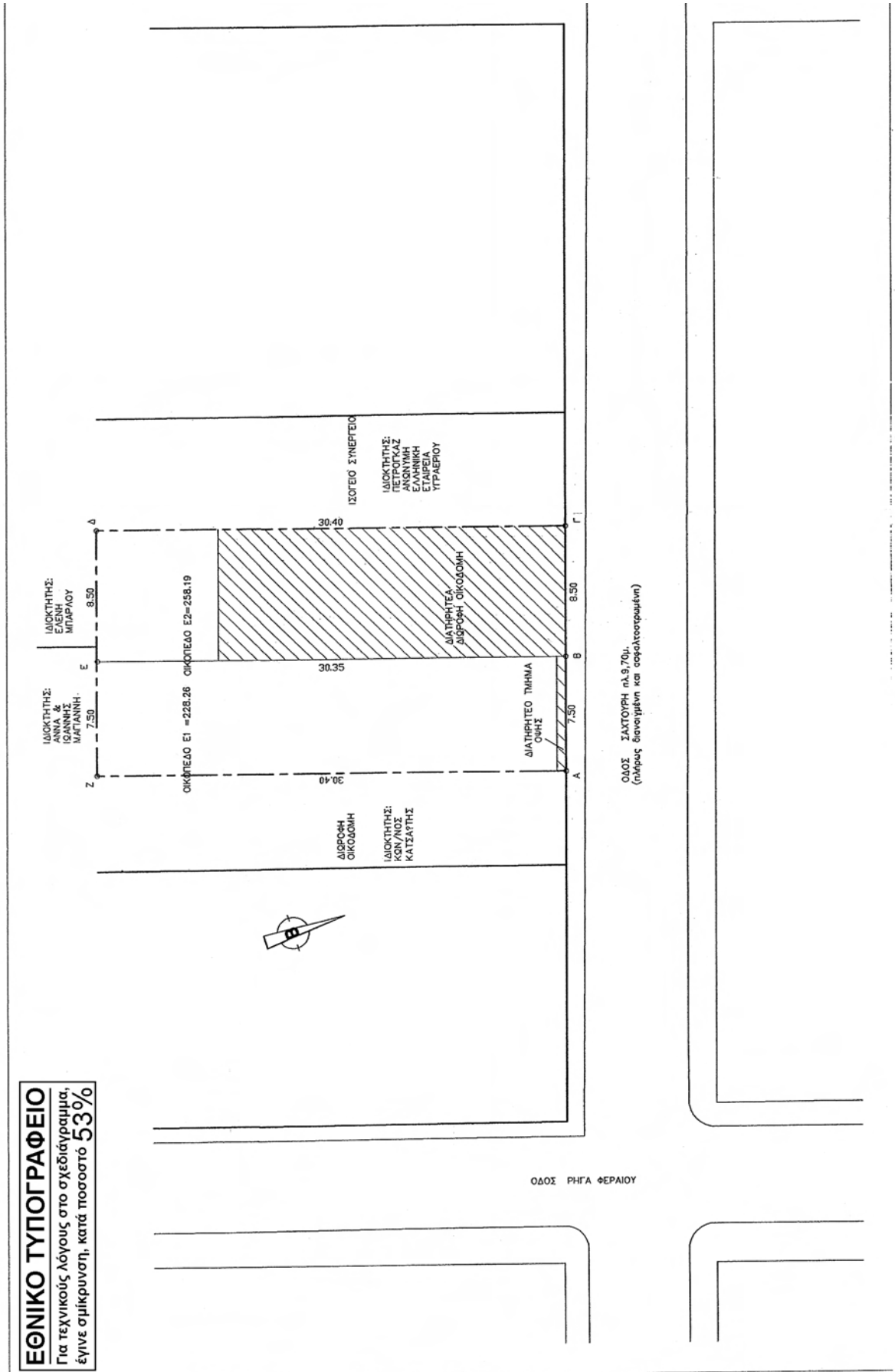

ΕΘΝΙΚΟ ΤΥΠΟΓΡΑΦΕΙΟ
 Για τεχνικούς λόγους στο σχεδιάγραμμα,
 έγινε σμίκρυνση, κατά ποσοστό **53%**

ΟΔΟΣ ΣΑΧΤΟΥΡΗ πλ.9,70μ.
 (πλάτος διανομήτων και ασφαλισομένων)

ΟΔΟΣ ΡΗΓΑ ΦΕΡΑΙΟΥ

ΣΧΕΔΙΟ ΠΟΛΗΣ ΠΑΤΡΑΣ - ΠΑΛΑΙΟ ΣΧΕΔΙΟ
 Ο.Τ.182 - ΙΣΤΟΡΙΚΟ ΚΕΝΤΡΟ
 Π.Δ.25-4-96/ΦΕΚ499Δ/16-5-96

ΑΡΤΙΟΤΗΤΑ

Κατά κανόνα: 12,00-200,00
 6,00-112,00 από 16-11-62
 Παρέκλιση: 6,00- 70,00 από 16-8-23

Εμβαδό οικοπέδου ΑΒΕΖ=228,26τμ., πρ. 7,50μ.
 Εμβαδό οικοπέδου ΒΓΔΕ=238,19τμ., πρ.8,50μ.
 Το οικόπεδο ΑΒΓΔΕ=486,45τμ. και πρόσωπο 16,00μ.
 συννευόμενο είναι κατά κανόνα άρτο και οικοδομήσιμο

ΕΠΙΤΡΕΠΟΜΕΝΑ ΣΤΟΙΧΕΙΑ ΔΟΜΗΣΗΣ

Κόλυψη: 0,70*486,45=340,51
 ΣΔ: 2,40*486,45=1167,48
 Υψος: 16,00μ.+1,50 στέγη μεγ.κλίσης 30%
 ΗΚ: 1165,58*0,20=233,11
 Εξώσ.+ΗΚ: 1165,58*0,40=466,23
 ΣΟΕ: 4,50*2,40=10,80

ΔΗΛΩΣΗ ΙΔΙΟΚΤΗΤΗ

Τα όρια της ιδιοκτησίας υπεδείχθησαν από τον ιδιοκτήτη και υλοποιήθηκαν ορθά.

Η ΙΔΙΟΚΤΗΤΡΙΑ

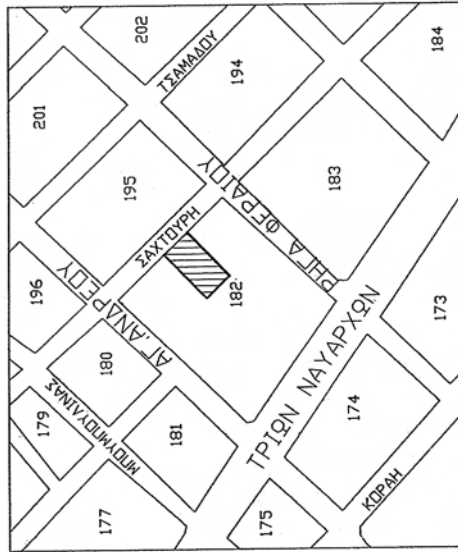

ΑΠΟΣΤΑΣΜΑ ΣΧΕΔΙΟΥ ΠΟΛΗΣ ΠΑΤΡΑΣ

ΟΔΟΣ ΑΓΙΟΥ ΑΝΔΡΕΟΥ

ΥΠΟΥΡΓΕΙΟ ΠΕΡΙΒΑΛΛΟΝΤΟΣ ΧΩΡΟΤΑΞΙΑΣ & ΔΗΜΟΣΙΩΝ ΕΡΓΩΝ Δ/ΝΣΗ ΠΟΛΕΟΔ. ΣΧΕΔΙΑΣΜΟΥ ΤΜΗΜΑ ΠΑΡΑΔΟΣ. ΟΙΚΙΣΜΩΝ	ΕΙΔΙΚΗ ΡΥΘΜΙΣΗ ΣΕ ΔΙΑΤΗΡΗΤΕΟ ΚΤΙΡΙΟ ΙΔΙΟΚ. ΚΑΝΕΛΛΑΣ ΛΑΔΟΠΟΥΛΟΥ ΣΑΧΤΟΥΡΗ 20-22 ΠΑΤΡΑ	ΤΟΠΟΓΡΑΦΙΚΟ ΔΙΑΓΡΑΜΜΑ ΚΛΙΜΑΚΑ 1/200
--	--	---

ΥΠΟΥΡΓΕΙΟ
 ΠΕΡΙΒΑΛΛΟΝΤΟΣ ΚΑΙ ΧΩΡΟΤΑΞΙΑΣ
 Δ/ΝΣΗ ΠΟΛΕΟΔΟΜΙΚΩΝ ΕΡΓΩΝ
 ΤΜΗΜΑ ΠΑΡΑΔΟΣΗΣ ΟΙΚΙΣΜΩΝ
 Αθήνα, 14 Ιουλίου 2003
 Γ. Μανώλης
 Αρ. Φ. 445/03
 6Χ.13

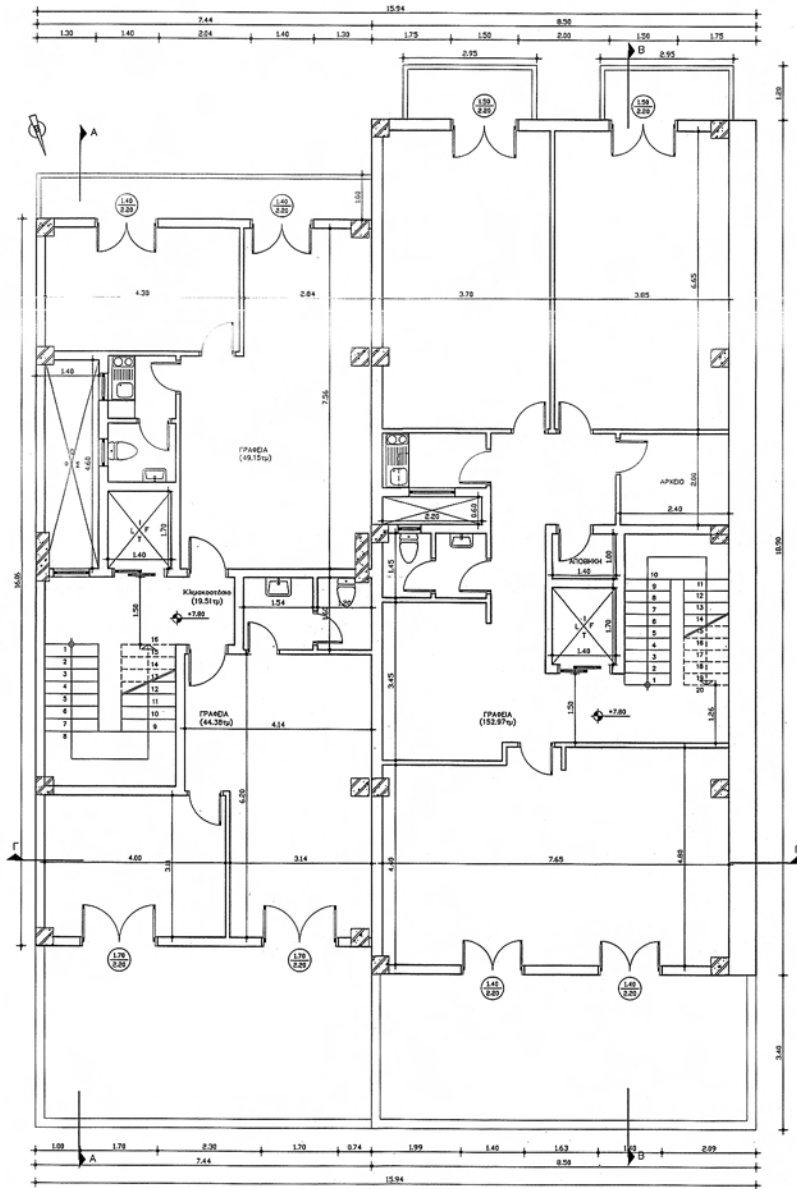

ΕΘΝΙΚΟ ΤΥΠΟΓΡΑΦΕΙΟ
 Για τεχνικούς λόγους στο σχεδιάγραμμα,
 έγινε σμίκρυνση, κατά ποσοστό **30%**

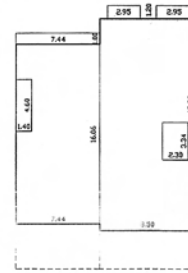

B ΟΡΟΦΟΣ	
ΚΕΡΟΣ Α	ΚΕΡΟΣ Β
Εμβαδόν 7.44x6.08=4.50+4.60+ =119.48-4.44=113.04	Εμβαδόν 8.50x18.90=2.30x2.34+ =161.55-7.86=153.69
Εξωτερικός 7.44x1.20=7.44	Εξωτερικός 2.95x251.20=7.08
Όγκος 119.48x3.00=358.44	Όγκος 160.65x3.45=554.24

ΕΓΚΛΗΤΗ ΑΡΧΙΤΕΚΤΟΝΙΚΗ ΣΧΕΔΙΑΣΗ
 Γ. 20325/03
 "Καταρτίσει υδατο-θερμ. όργανο 5/15-
 προβλεπών θερμότητα 6000 θερμ. που
 κερδίζεται στο τμήμα αερίων στο
 6/2 Σχέδιο 20 όπου και γίνεται
 του οργάνου του δ. Γραφείων
 (π. Βραχά)
 Ημερ. 14 Ιουλίου 2003
 Γ. Μανώλης

**ΥΠΟΥΡΓΕΙΟ ΠΕΡΙΒΑΛΛΟΝΤΟΣ ΧΩΡΟΤΑΞΙΑΣ
 ΚΑΙ ΔΗΜΟΣΙΩΝ ΕΡΓΩΝ**

ΔΙΕΥΘΥΝΣΗ ΠΟΛΕΟΔΟΜΙΚΟΥ ΣΧΕΔΙΑΣΜΟΥ
 ΤΜΗΜΑ ΠΑΡΑΔΟΣΙΑΚΩΝ ΟΙΚΙΣΜΩΝ

ΘΕΣΗ: ΣΑΧΤΟΥΡΗ 20-22 ΠΑΤΡΑ

ΘΕΜΑ: ΣΙΔΙΚΗ ΡΥΘΜΙΣΗ ΣΕ
 ΔΙΑΤΗΡΗΤΕΑ ΚΤΙΡΙΑ
 ΙΔΙΟΚ. ΚΑΝΕΛΛΑΣ ΛΑΔΟΠΟΥΛΟΥ

ΚΑΤΟΥΗ Γ' ΟΡΟΦΟΥ

Αρ. φ. 145/03
 ε.χ. 13

Κλίμακα: 1: 50

ΕΘΝΙΚΟ ΤΥΠΟΓΡΑΦΕΙΟ
 Για τεχνικούς λόγους στο σχεδιάγραμμα,
 έγινε σμίκρυνση, κατά ποσοστό **31%**

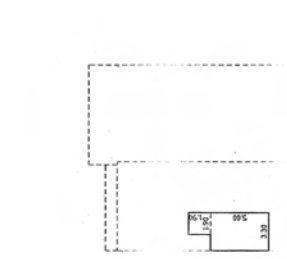

ΣΥΜΦΩΝΑ ΜΕ ΤΟ ΠΡΩΤΟ ΑΝΤΙΣΤΡΩΦΟ
 ΕΠΙΠΕΔΟ
 3.30x5.00x1.00x0.25x11
 22.72x5.00x44.55

Το κτίριο είναι κτισμένο με ορόφους
 κατασκευασμένα στα κτίρια που υπάρχουν
 επί του οδού Σαχτούρη 20-22, Πάτρα 27
 ενός συνδυασμένου εργοσίου του Δήμου
 Πατρών (Ε.Π.Α.Π.Α.)
 Ημερ. 14 Αυγούστου 2013
 Αρ. Φωτ. 145/09
 σελ. 13

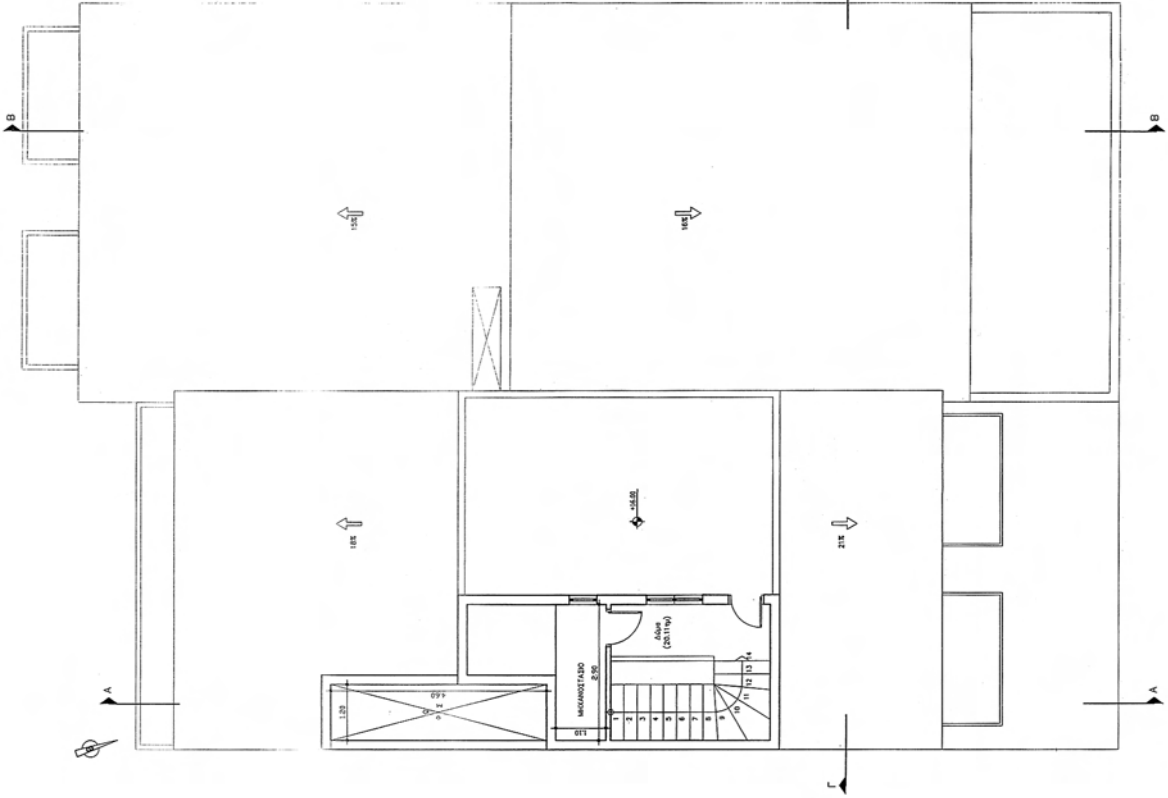

<p>ΥΠΟΥΡΓΕΙΟ ΠΕΡΙΒΑΛΛΟΝΤΟΣ ΧΩΡΟΤΑΞΙΑΣ ΚΑΙ ΔΗΜΟΣΙΩΝ ΕΡΓΩΝ</p> <p>ΔΙΕΥΘΥΝΣΗ ΠΟΛΕΟΔΟΜΙΚΟΥ ΣΧΕΔΙΑΣΜΟΥ ΤΜΗΜΑ ΠΑΡΑΔΟΣΙΑΚΩΝ ΟΙΚΙΣΜΩΝ</p>
<p>ΘΕΣΗ: ΣΑΧΤΟΥΡΗ 20-22 ΠΑΤΡΑ</p>
<p>ΘΕΜΑ: ΕΙΔΙΚΗ ΡΥΘΜΙΣΗ ΣΕ ΔΙΑΤΗΡΤΕΑ ΚΤΙΡΙΑ ΙΔΙΟΥ ΚΑΝΕΛΛΑΣ ΛΑΔΟΠΟΥΛΟΥ</p>
<p>ΚΑΤΟΥΧΗ ΣΤΕΓΩΝ - ΔΩΜΑΤΟΣ</p>

Κλίμακα: 1:50

ΕΘΝΙΚΟ ΤΥΠΟΓΡΑΦΕΙΟ
 Για τεχνικούς λόγους στο σχεδιάγραμμα,
 έγινε σμίκρυνση, κατά ποσοστό **39%**

ΑΡΧΙΤΕΚΤΟΝΙΚΟ ΓΡΑΦΕΙΟ
 ΚΑΡΥΦΟΠΟΥΛΟΣ ΕΠΙΧΕΙΡΗΣΙΑΚΗ ΚΑΙ ΠΟΛΙΤΙΚΗ
 ΑΡΧΙΤΕΚΤΟΝΙΚΗ ΕΡΓΑΣΤΗΡΙΑ
 Γ. ΣΟΦΙΑΣ 109
 ΚΑΡΥΦΟΠΟΥΛΟΣ ΕΠΙΧΕΙΡΗΣΙΑΚΗ ΚΑΙ ΠΟΛΙΤΙΚΗ
 ΑΡΧΙΤΕΚΤΟΝΙΚΗ ΕΡΓΑΣΤΗΡΙΑ
 ΠΙΣΤΩΣΗ ΔΟΥΛΕΙΑΣ ΣΤΑ ΧΡΗΜΑΤΑ ΤΩΝ ΒΡΕΤΑΝΙΚΩΝ
 ΠΑΡΕΛΑΛΗΛΟΓΡΑΜΜΩΝ ΚΑΙ ΤΩΝ ΣΑΥΤΟΥΡΩΝ 22
 ΕΝΑΝ ΤΟΝ ΕΜΠΕΡΙΣΤΕΥΟΜΕΝΟΝ ΤΩΝ ΔΙΟΙΚΗΤΩΝ
 ΠΑΤΡΩΝ (Ε. ΠΑΠΑΝΔΡΕΟΥ)
 ΑΘΗΝΑ, 14 Ιουλίου 1914
 Αρ. Φακ. 145/09
 σκ. 13
 Ε. ΚΑΡΥΦΟΠΟΥΛΟΣ

<p>ΥΠΟΥΡΓΕΙΟ ΠΕΡΙΒΑΛΛΟΝΤΟΣ ΧΩΡΟΤΑΞΙΑΣ ΚΑΙ ΔΗΜΟΣΙΩΝ ΕΡΓΩΝ</p> <p>ΔΙΕΥΘΥΝΣΗ ΠΟΛΕΟΔΟΜΙΚΟΥ ΣΧΕΔΙΑΣΜΟΥ ΤΜΗΜΑ ΠΑΡΑΔΟΣΙΑΚΩΝ ΟΙΚΙΣΜΩΝ</p>	<p>ΘΕΣΗ: ΣΑΥΤΟΥΡΗ 20-22 ΠΑΤΡΑ</p>	<p>ΘΕΜΑ: ΕΙΔΙΚΗ ΡΥΘΜΙΣΗ ΣΕ ΔΙΑΤΗΡΤΕΑ ΚΤΙΡΙΑ ΙΔΙΟΥ ΚΑΝΕΛΛΑΣ ΛΑΔΟΠΟΥΛΟΥ</p>	<p>ΚΥΡΙΑ ΟΥΧΗ</p>
			<p>Κλίμακα: 1: 50</p>

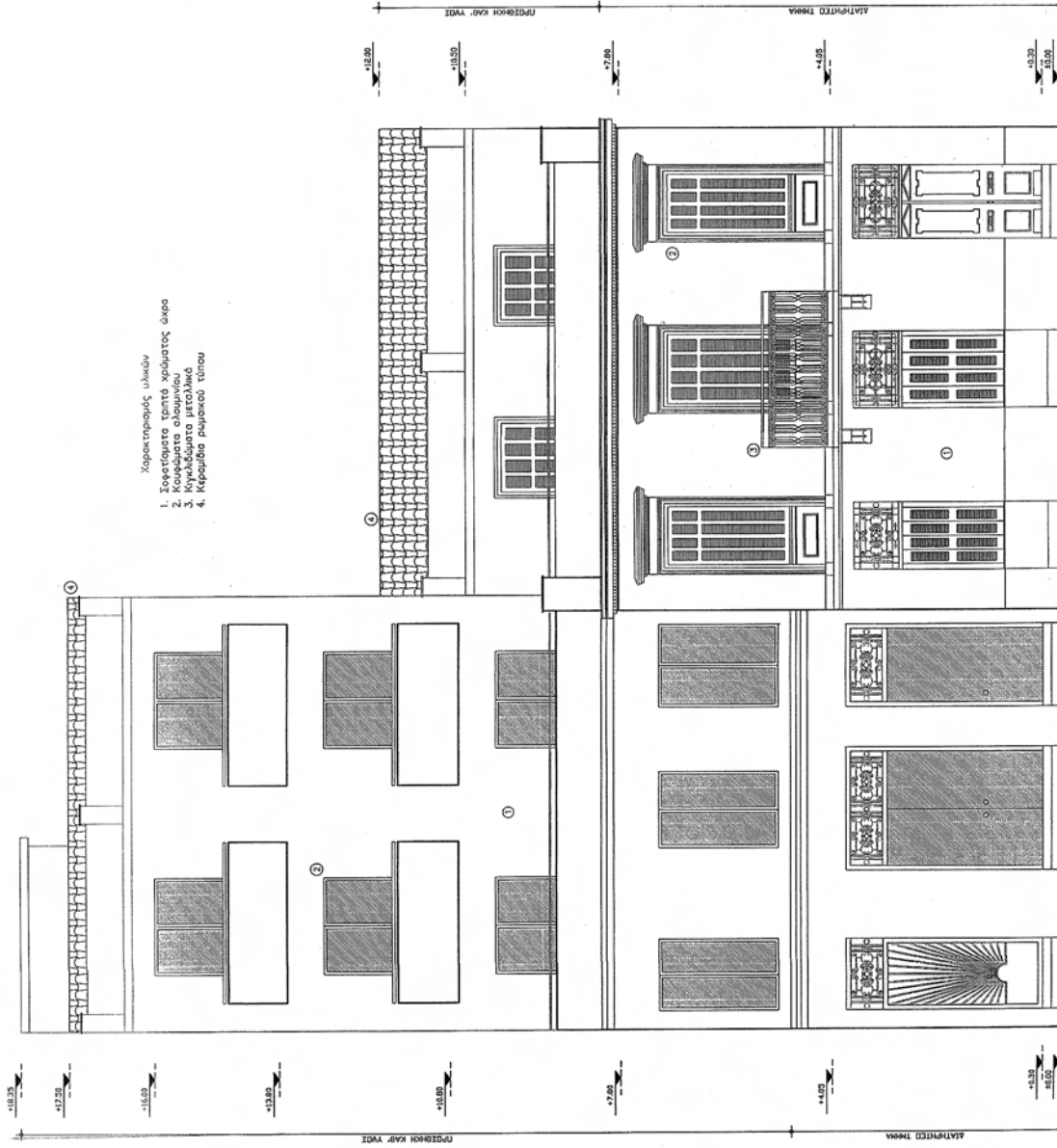

ΕΘΝΙΚΟ ΤΥΠΟΓΡΑΦΕΙΟ
 Για τεχνικούς λόγους στο σχεδιάγραμμα,
 έγινε σμίκρυνση, κατά ποσοστό **39%**

ΚΑΤΑΣΤΑΣΗ ΚΑΤΑΣΤΑΣΕΩΣ
 Γ. 30325/09
 Καθολικός ειδικών όρων και προ-
 ρογμή Σχ. 1989 στα κτίρια που βρίσκονται
 επί της οδού Σαχτούρη 20 και Σαχτούρη 22
 της ταχ. δημοτικής οδοῦ του δήμου
 Πατρών (Α. Πάτρας)
 Τ.Π.Ν. 14 Ιουλίου 2019
 Γ. Μπουρνέζης

Αρ. Φακ. 145/09
 σκ. 13

ΥΠΟΥΡΓΕΙΟ ΠΕΡΙΒΑΛΛΟΝΤΟΣ ΧΩΡΟΤΑΞΙΑΣ ΚΑΙ ΔΗΜΟΣΙΩΝ ΕΡΓΩΝ ΔΙΕΥΘΥΝΣΗ ΠΟΛΕΟΔΟΜΙΚΟΥ ΣΧΕΔΙΑΣΜΟΥ ΤΜΗΜΑ ΠΑΡΑΔΟΣΙΑΚΩΝ ΟΙΚΙΣΜΩΝ	ΘΕΣΗ: ΣΑΧΤΟΥΡΗ 20-22 ΠΑΤΡΑ	ΘΕΜΑ: ΕΙΔΙΚΗ ΡΥΘΜΙΣΗ ΣΕ ΔΙΑΤΗΡΗΤΕΑ ΚΤΙΡΙΑ ΙΔΙΟΚ. ΚΑΝΕΛΛΑΣ ΛΑΔΟΠΟΥΛΟΥ	Κλίμακα: 1: 50
--	----------------------------	--	----------------

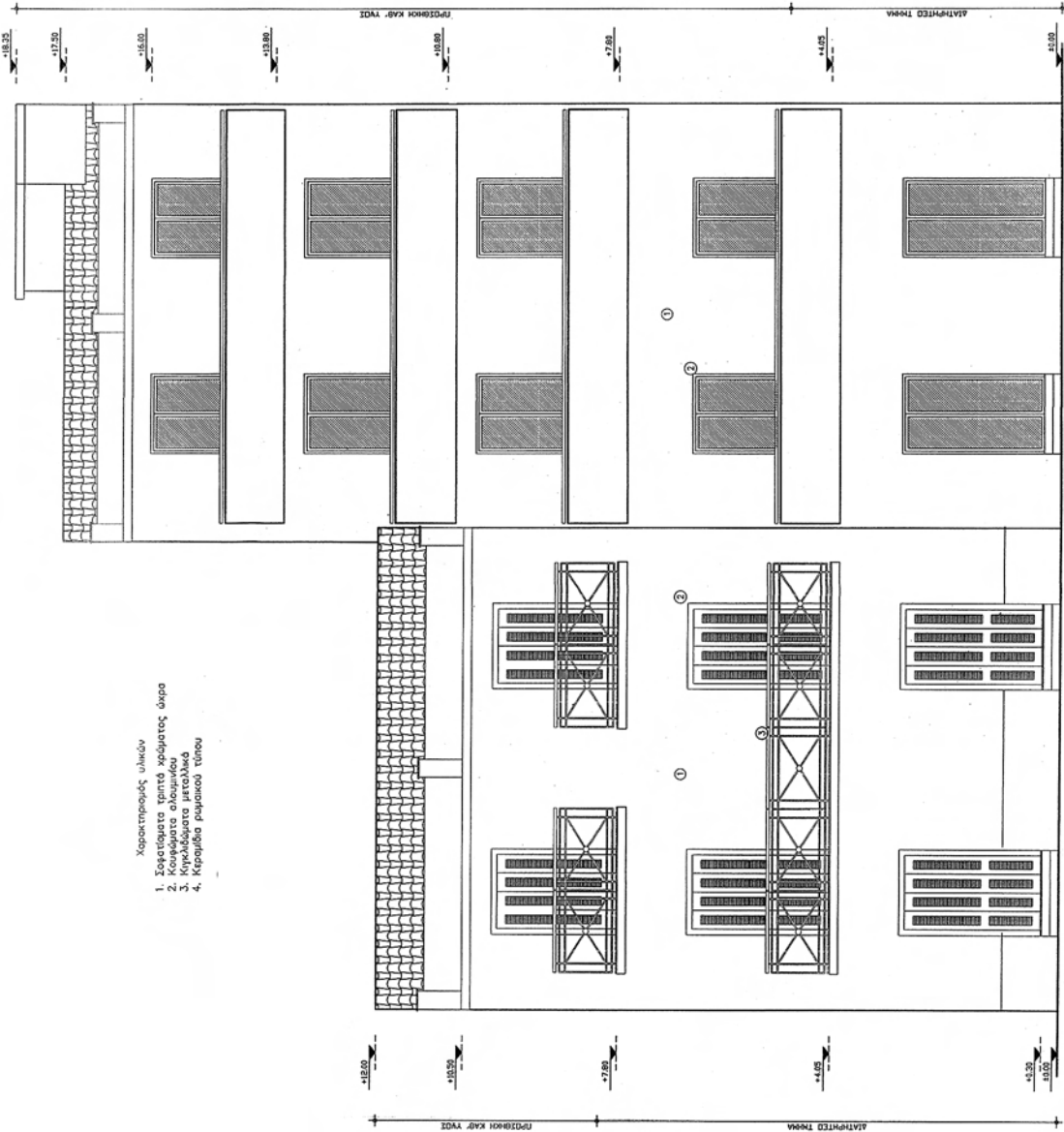

ΕΘΝΙΚΟ ΤΥΠΟΓΡΑΦΕΙΟ

Για τεχνικούς λόγους στο σχεδιάγραμμα, έγινε σμίκρυνση, κατά ποσοστό 31/0

Αρ. φασ. 145/09
φ. 13

ΕΠΙΧΕΙΡΗΣΙΑΚΟ ΠΡΟΓΡΑΜΜΑ «ΑΝΤΙΣΤΗΝ ΤΗΝ ΚΑΤΑΣΤΡΟΦΗ»
ΠΡΟΤΥΠΟ ΠΡΟΓΡΑΜΜΑΤΟΣ ΣΥΝΕΡΓΑΖΟΜΕΝΗΣ ΚΟΙΝΩΝΙΑΣ
Μεταρρύθμιση οδοποιίας και ασφάλτωσης οδών
στην περιοχή του δήμου Σαχτιόρη 20-22 Πάτρας
ΠΡΟΤΥΠΟ ΠΡΟΓΡΑΜΜΑΤΟΣ ΣΥΝΕΡΓΑΖΟΜΕΝΗΣ ΚΟΙΝΩΝΙΑΣ
στην περιοχή του δήμου Σαχτιόρη 20-22 Πάτρας
Αρ. φασ. 145/09
φ. 13

Ε. Μπαρτζάνη

ΥΠΟΥΡΓΕΙΟ ΠΕΡΙΒΑΛΛΟΝΤΟΣ & ΧΩΡΟΤΑΞΙΑΣ ΔΗΜΟΣΙΩΝ ΕΡΓΩΝ	ΔΙΕΥΘΥΝΣΗ ΣΥΝΕΡΓΑΣΙΩΝ ΤΕΧΝΙΚΩΝ ΕΡΓΑΣΙΩΝ ΟΙΚΙΣΜΩΝ	ΕΙΔΙΚΗ ΡΥΘΜΙΣΗ ΣΕ ΔΙΑΤΗΡΗΤΟ ΚΤΙΡΙΟ ΙΔΙΟΚ. ΚΑΝΕΛΛΑΣ ΑΛΑΠΟΥΛΟΥ ΣΑΧΤΙΟΡΗ 20-22 ΠΑΤΡΑΣ	Τ.Ο.Μ.Η. Α-Α'	ΚΟΙΝΩΝΙΑ 1/50
---	---	---	---------------	------------------

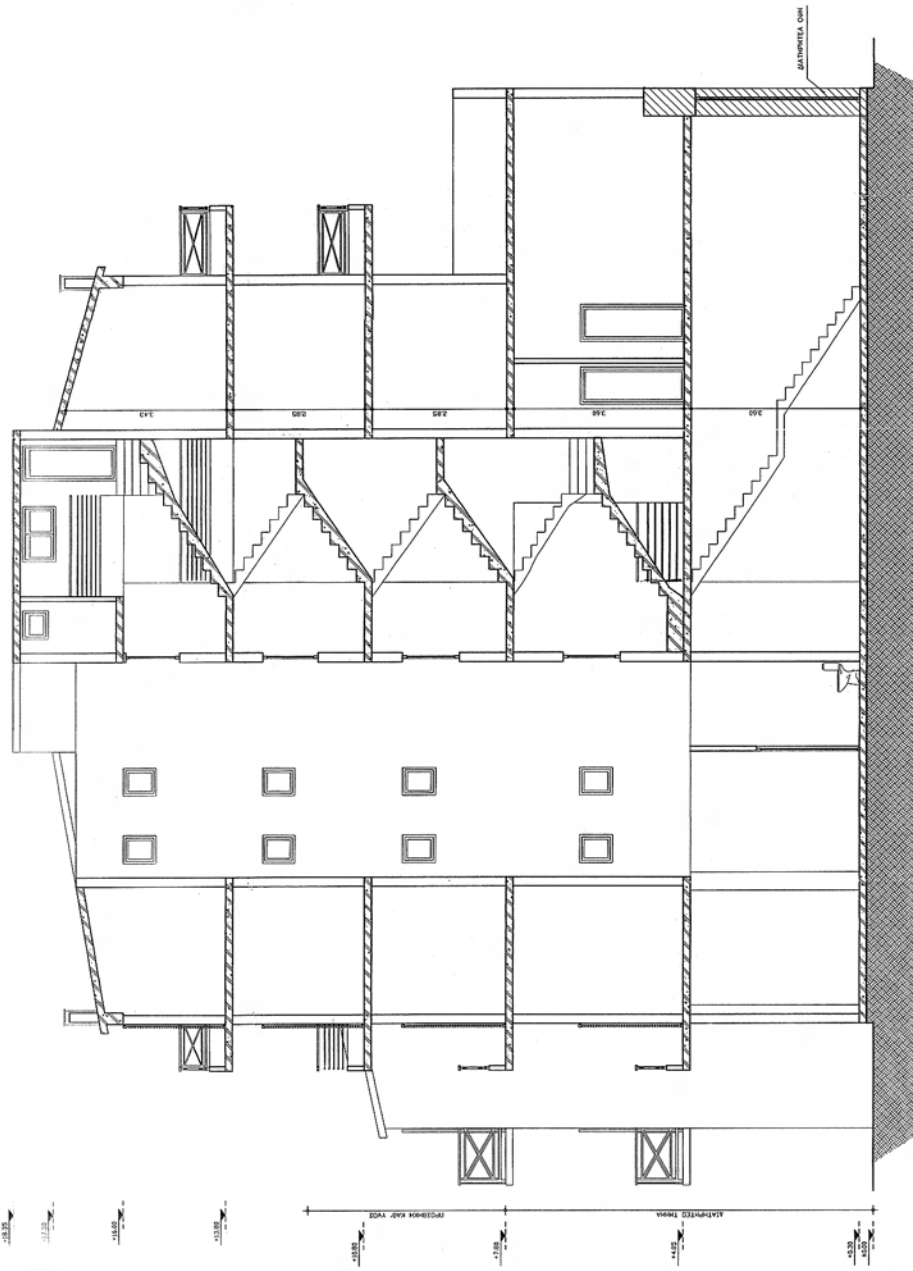

ΕΘΝΙΚΟ ΤΥΠΟΓΡΑΦΕΙΟ
 Για τεχνικούς λόγους στο σχεδιάγραμμα,
 έγινε σμίκρυνση, κατά ποσοστό **33%**

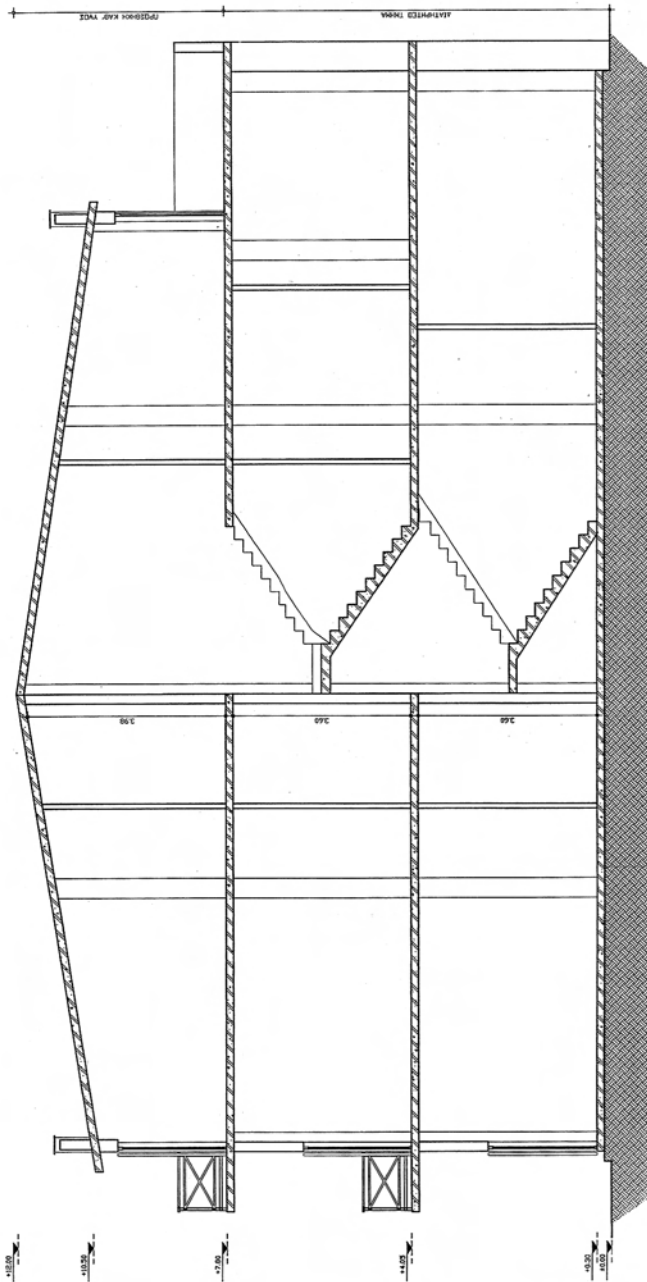

Αρ. Φακ. 146/09
 σφ. 13
 Γ. ΜΗΝΟΥΝΗΣ
 14 Ιουλίου 2012
 Αρ. 30325/09
 Καθ' όλην την διάρκεια της διαδικασίας, ο κ. Μηνούνης, υπεύθυνος της μελέτης, διατίθεται για να απαντήσει σε οποιαδήποτε ερωτήσεις προκύψουν κατά τη διάρκεια της διαδικασίας.

<p>ΥΠΟΥΡΓΕΙΟ ΠΕΡΙΒΑΛΛΟΝΤΟΣ ΧΩΡΟΤΑΞΙΑΣ ΚΑΙ ΔΗΜΟΣΙΩΝ ΕΡΓΩΝ</p> <p>ΔΙΕΥΘΥΝΣΗ ΠΟΛΕΟΔΟΜΙΚΟΥ ΣΧΕΔΙΑΣΜΟΥ ΤΜΗΜΑ ΠΑΡΑΛΟΓΙΑΚΩΝ ΟΙΚΙΣΜΩΝ</p>	<p>ΘΕΣΗ: ΣΑΥΤΟΥΡΗ 20-22 ΠΑΤΡΑ</p>	<p>ΘΕΜΑ: ΕΙΔΙΚΗ ΡΥΘΜΙΣΗ ΣΕ ΔΙΑΤΗΡΗΤΕΑ ΚΤΙΡΙΑ ΙΔΙΟΚ. ΚΑΝΕΛΛΑΣ ΛΑΔΟΠΟΥΛΟΥ</p>	<p>ΤΟΜΗ Β-Β'</p> <p>Κλίμακα: 1: 50</p>
--	--	--	---

ΕΘΝΙΚΟ ΤΥΠΟΓΡΑΦΕΙΟ
 Για τεχνικούς λόγους στο σχεδιάγραμμα,
 έγινε σμίκρυνση, κατά ποσοστό **39%**

30325/09
 Καθόριστοι ειδικών έργων και περι-
 ρισμών τύπου στα κτίρια που βρίσκονται
 επί της οδού Σαχτούρη 20 και Σαχτούρη 22
 είναι του Γραφείου του σχεδίου του διόλου
 Πόλεως (Σ.Π.Π.Α.Σ.)
 ΑΠ.Σ. 14 Ιουλίου 2009
 Δ. ΔΑΡΔΗΣ 9

Γ. ΜΑΝΩΤΗΣ
 Αρ. φ.α.κ. 145/09
 σ.χ. 13

ΥΠΟΥΡΓΕΙΟ ΠΕΡΙΒΑΛΛΟΝΤΟΣ ΧΩΡΟΤΑΞΙΑΣ ΚΑΙ ΔΗΜΟΣΙΩΝ ΕΡΓΩΝ ΔΙΕΥΘΥΝΣΗ ΠΟΛΕΟΔΟΜΙΚΟΥ ΣΧΕΔΙΑΣΜΟΥ ΤΜΗΜΑ ΠΑΡΑΔΟΣΙΑΚΩΝ ΟΙΚΙΣΜΩΝ	ΘΕΣΗ: ΣΑΧΤΟΥΡΗ 20-22 ΠΙΑΤΡΑ	ΘΕΜΑ: ΕΙΔΙΚΗ ΡΥΘΜΙΣΗ ΣΕ ΔΙΑΤΗΡΗΤΕΑ ΚΤΙΡΙΑ ΙΔΙΟΥ ΚΑΝΕΛΛΑΣ ΛΑΔΟΠΟΥΛΟΥ	ΤΟΜΗ Γ-Γ'
			Κλίμακα: 1:50

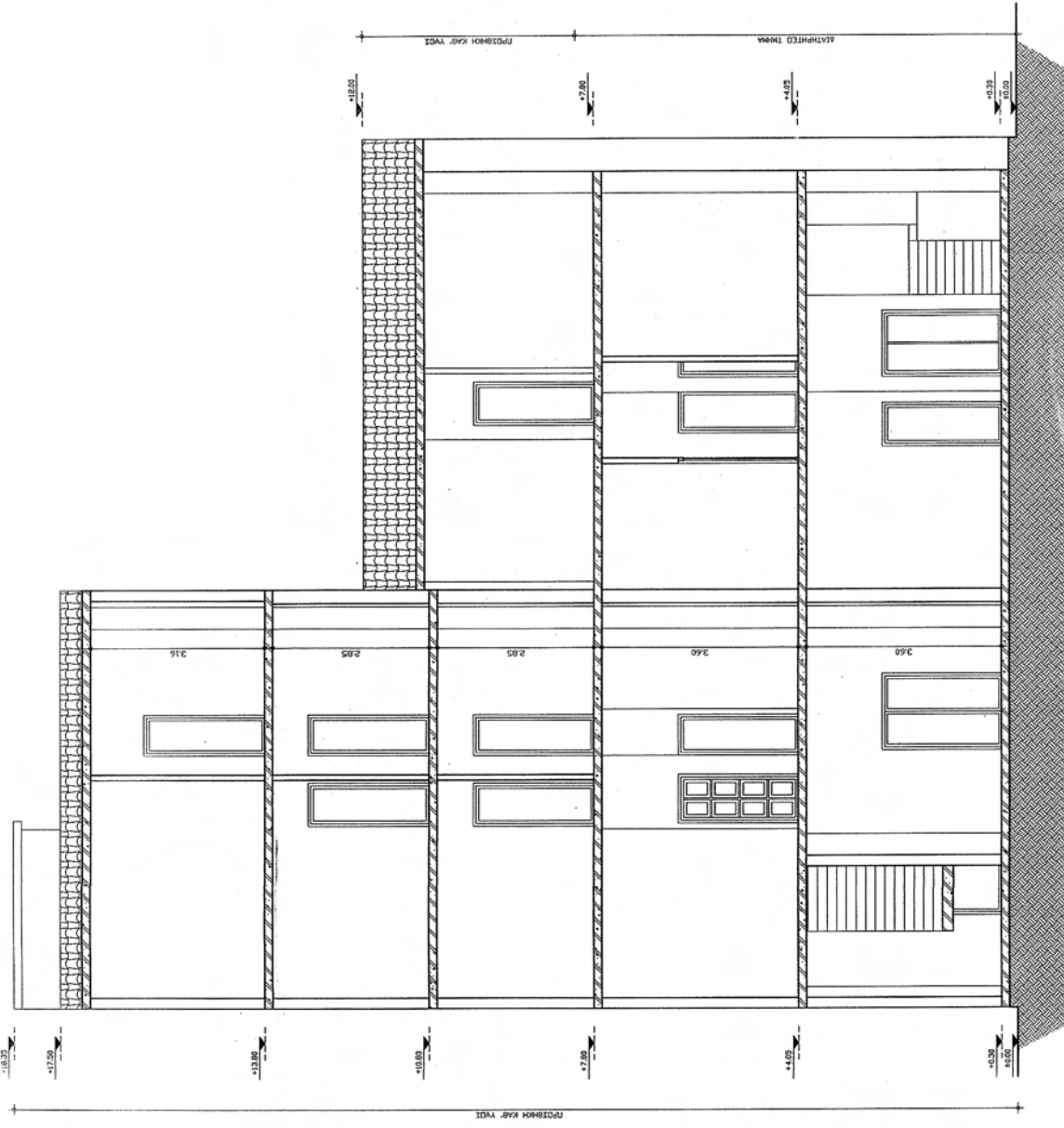

* 1 5 0 0 3 7 8 0 6 0 8 0 9 0 0 1 6 *