



ΕΦΗΜΕΡΙΣ ΤΗΣ ΚΥΒΕΡΝΗΣΕΩΣ

ΤΗΣ ΕΛΛΗΝΙΚΗΣ ΔΗΜΟΚΡΑΤΙΑΣ

ΤΕΥΧΟΣ ΑΝΑΓΚΑΣΤΙΚΩΝ ΑΠΑΛΛΟΤΡΙΩΣΕΩΝ ΚΑΙ ΠΟΛΕΟΔΟΜΙΚΩΝ ΘΕΜΑΤΩΝ

Αρ. Φύλλου 426

4 Σεπτεμβρίου 2009

ΠΕΡΙΕΧΟΜΕΝΑ

ΑΠΟΦΑΣΕΙΣ

Τροποποίηση σχεδίου πόλεως Πατρών δια αναγνωρίσεως υφιστάμενου κοινοχρήστου τμήματος καθέτου ως δρόμου, εντός του Ο.Τ. 1078, μεταξύ των Οδών Οδυσσέως και Ιβίκου, στην περιοχή Ζαρουχλείων.....	1
Αναγνώριση οδών στην περιοχή Αγίας Μαρίας του Δήμου Μυτιλήνης, ως Κύριων Δημοτικών.....	2

ΑΠΟΦΑΣΕΙΣ

Αριθμ. 11843 (1) Τροποποίηση σχεδίου πόλεως Πατρών δια αναγνωρίσεως υφιστάμενου κοινοχρήστου τμήματος καθέτου ως δρόμου, εντός του Ο.Τ. 1078, μεταξύ των Οδών Οδυσσέως και Ιβίκου, στην περιοχή Ζαρουχλείων.	
---	--

Ο ΝΟΜΑΡΧΗΣ ΑΧΑΪΑΣ

Έχοντας υπόψη:

1. Τις διατάξεις του ν.δ. της 17.7.1923 όπως μεταγενέστερα τροποποιήθηκαν - συμπληρώθηκαν και ειδικότερα τα άρθρα 1, 2, 3, 9, 11, 21, 29 και 70 αυτού.
2. Τις διατάξεις του κεφ. ΙΙ του από 3.4.1929 π.δ/τος που διατηρήθηκαν σε ισχύ με το άρθρο 31, παρ. 3, του ν. 1557/1985.
3. Την υπ' αριθμ. 43511/161/13.6.1988 Εγκύκλιο του Υ.ΠΕ.ΧΩ.Δ.Ε.
4. Τις διατάξεις του άρθρου 10 του ν. 3044/2002 (ΦΕΚ 197/τ.Α'/27.8.2002).

5. Την από 5.8.2008 αίτηση των Άννα και Ηλία Λόλη, προς το Δήμο Πατρέων με την οποία ζήτησε την έγκριση της υπόψη τροποποίησης του Σ.Π.

6. Το υπ' αριθμ. 20916/Π2806/2009/3.7.2009 έγγραφο του Δήμου Πατρέων με τον συνοδευτικό του φάκελο τήρησης νόμιμης διαδικασίας.

7. Την υπ' αριθμ. 215/2009 απόφαση του Δήμου Πατρέων.

8. Την υπ' αριθμ. 14343/30.12.2005 (ΦΕΚ 1484/τ.Δ'/30.12.2005) απόφαση Νομάρχη Αχαΐας.

9. Την υπ' αριθμ. 11120/10.7.2009 εισήγηση της Διεύθυνσης Πολεοδομίας στο Σ.Χ.Ο.Π.

10. Την ομόφωνη θετική γνωμοδότηση του Σ.Χ.Ο.Π. Νομού Αχαΐας, πρακτικό 8/θέμα 3/17.7.2009, αποφασίζουμε:

Εγκρίνεται η τροποποίηση του ρυμοτομικού σχεδίου στο Ο.Τ. 1078 του σχεδίου πόλεως Πατρών (περιοχή Ζαρουχλείων), δια αναγνωρίσεως του υφιστάμενου κοινοχρήστου εδαφικού τμήματος ως δρόμου μεταξύ των οδών Οδυσσέως και Ιβύκου σύμφωνα με την υπ' αριθμ. 215/2009 απόφαση του Δήμου Πατρέων και το υπ' αριθμ. 8/3/17.7.2009 πρακτικό του Σ.Χ.Ο.Π. Νομού Αχαΐας, όπως αυτή συγκεκριμένα απεικονίζεται χρωματισμένη στο συνημμένο ρυμοτομικό διάγραμμα κλίμακας 1/100.

Με την παρούσα δεν προκαλείται δαπάνη σε βάρος του κρατικού προϋπολογισμού ούτε αυτού του αρμοδίου Ο.Τ.Α.

Η απόφαση αυτή μαζί με το συνοδευτικό σχέδιό της να δημοσιευθεί στην Εφημερίδα της Κυβερνήσεως.

Πάτρα, 17 Αυγούστου 2009

Ο Νομάρχης
ΔΗΜ. ΚΑΤΣΙΚΟΠΟΥΛΟΣ



Αριθμ. 1774

Αναγνώριση οδών στην περιοχή Αγίας Μαρίας του Δήμου Μυτιλήνης, ως Κύριων Δημοτικών.

Η ΑΝΤΙΝΟΜΑΡΧΗΣ ΛΕΣΒΟΥ

Έχοντας υπόψη:

1. Τις διατάξεις του ν. 2240/16.9.1994 (ΦΕΚ 153/τ.Α΄) και τις διατάξεις του ν. 2218/1994.

2. Το άρθρο 14 του ν. 2273/27.12.1994 (ΦΕΚ 223/τ.Α΄).

3. Τον Οργανισμό Λειτουργίας των Υπηρεσιών της Ν.Α. Λέσβου, όπως ισχύει σήμερα τροποποιούμενος (ΦΕΚ 229/τ.Β΄/9.2.2004, ΦΕΚ 1918/τ.Β΄/30.12.2005 και ΦΕΚ 222/τ.Β΄/14.2.2006).

4. Την υπ' αριθμ. 1519/531/28.1.2009 απόφαση του Νομάρχη Λέσβου, που δημοσιεύθηκε στο ΦΕΚ 193/τ.Β΄/5.2.2009 και με την οποία μεταβιβάζονται αρμοδιότητες του Νομάρχη Λέσβου στους Αντινομάρχες.

5. Την από 16.2.2009 αίτηση του Ψαρού Κων/νου και την από 27.2.2009 αίτηση του Χατζέλλη Μιχαήλ.

6. Την από 31.3.2009 εισήγηση του Τμήματος Πολεοδομικών Σχεδίων και Κανόνων της Διεύθυνσης Πολεοδομίας.

7. Το άρθρο 1 παρ. 2β εδάφιο δ του π.δ. 24/31.5.1985 (ΦΕΚ 270/τ.Δ΄).

8. Την θετική γνώμοδότηση του Συμβουλίου Χ.Ο.Π. του Νομού όπως αυτή εκφράζεται με το υπ' αριθμ. 2/3.4.2009 πρακτικό, θέμα 5°, αποφασίζουμε:

Αναγνωρίζουμε τις παρακάτω οδούς του Δήμου Μυτιλήνης ως κύριες Δημοτικές κατά την έννοια του άρθρου

1 παρ. 2β, εδάφιο δ του π.δ. 24/31.5.1985 επειδή συνδέουν οικισμούς μεταξύ των.

Ειδικότερα αναγνωρίζονται:

1. Η οδός που συνδέει τον οικισμό ΤΑΞΙΑΡΧΕΣ με τον οικισμό ΑΓΙΑ ΜΑΡΙΝΑ και εμφανίζεται στον συνημμένο χάρτη 1 με τα στοιχεία Α-Β.

2. Η οδός που συνδέει τον οικισμό ΤΑΞΙΑΡΧΕΣ με τον οικισμό ΝΕΑΠΟΛΗ και εμφανίζεται στον συνημμένο χάρτη 1 με τα στοιχεία Γ-Δ-Η-Θ-Ι-Κ.

3. Η οδός που συνδέει τον οικισμό ΑΓΙΑ ΜΑΡΙΝΑ με τον οικισμό ΠΛΗΓΩΝΙ και εμφανίζεται στον συνημμένο χάρτη 1 με στοιχεία Ζ-Δ-Ε.

4. Η οδός που συνδέει τον οικισμό ΝΕΑΠΟΛΗ με τον οικισμό ΑΓΡΙΛΙΑ ΚΡΑΤΗΓΟΥ όπως εμφανίζεται στον συνημμένο χάρτη 2 με στοιχεία Ν-Ξ-Ο-Π-Ρ, και μέσου μικρού τμήματος της παραλιακής οδού Κρατήγου - Λουτρών που έχει ήδη χαρακτηριστεί ως Κύρια Δημοτική, όπως οι χάρτες αυτοί έχουν θεωρηθεί από τον Προϊστάμενο της Διεύθυνσης Πολεοδομίας.

Η απόφαση αυτή δεν επιβαρύνει τον κρατικό προϋπολογισμό ούτε τον Δήμο Μυτιλήνης και ισχύει από την υπογραφή της.

Η απόφαση αυτή να δημοσιευθεί στην Εφημερίδα της Κυβερνήσεως.

Μυτιλήνη, 11 Μαΐου 2009

Η Αντινομάρχης

ΜΑΡΙΑ ΤΣΟΥΒΕΛΕΚΑΚΗ ΤΣΙΦΤΣΗ

--- ΟΡΙΟ ΟΙΚΙΣΜΟΥ
--- ΠΡΟΤΕΙΝΟΜΕΝΟΙ ΔΗΜΟΤΙΚΟΙ ΔΡΟΜΟΙ

--- ΑΓΡΟΤΙΚΟΙ ΔΡΟΜΟΙ ΠΡΟ 23
--- ΗΔΗ ΑΝΑΓΝΩΡΙΣΜΕΝΟΙ ΔΗΜΟΤΙΚΟΙ ΔΡΟΜΟΙ

ΘΕΩΡΗΘΗΚΕ
 και συστάθηκε την υπ' αριθ. 1776/11.5.09
 απόφαση Νομάρχου Λαβρίου
 ΜΥΤΙΑΝΗΣ 11.5.2009

ΧΑΡΤΗΣ (1) ΚΑΙΜΑΚΑ 1:5000

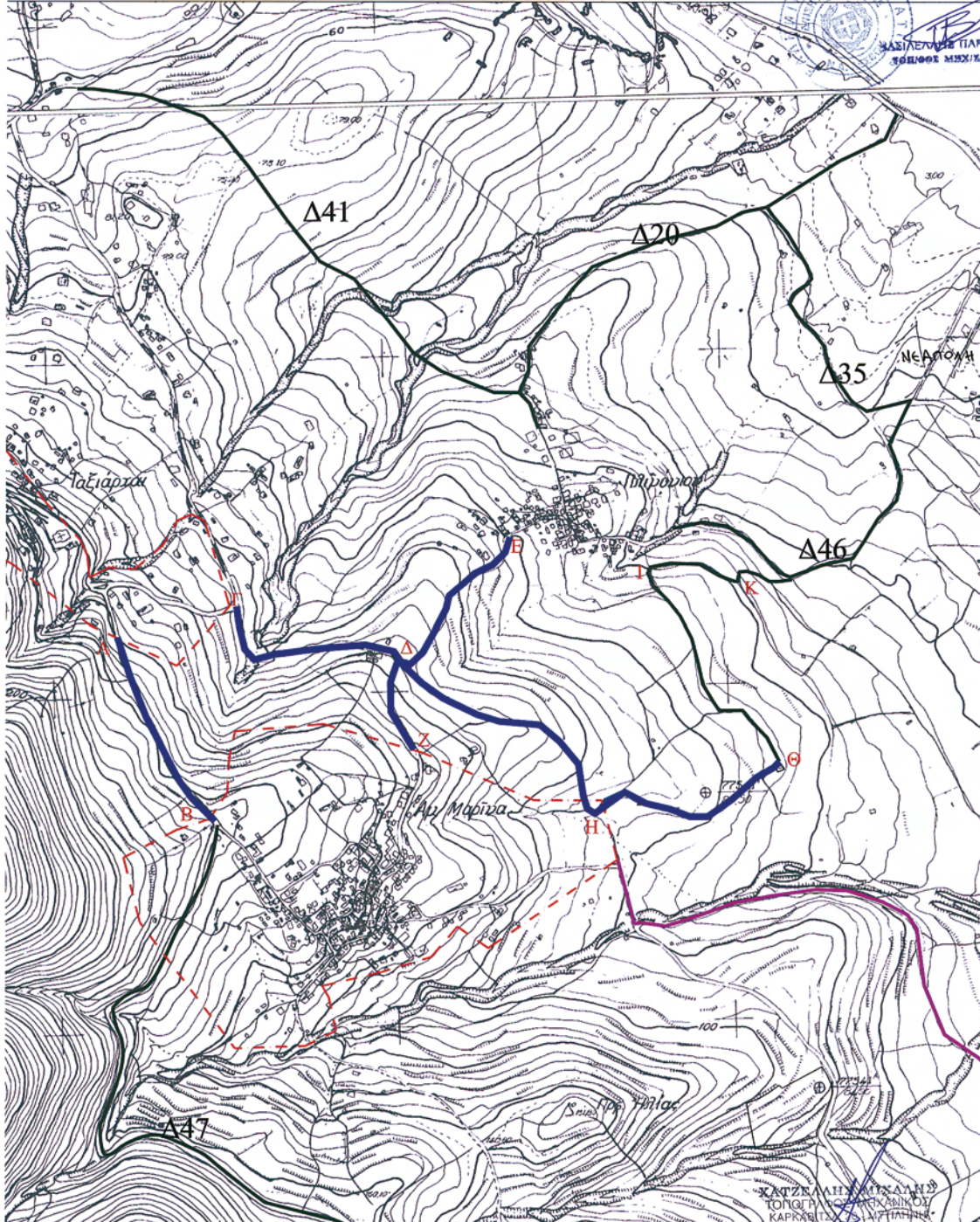

ΚΑΤΣΙΡΑΛΗ ΑΓΓΕΛΑΚΗΣ
 ΤΟΠΟΓΡΑΦΟΙ ΚΑΡΑΒΙΝΙΔΗΣ & ΚΑΤΣΙΡΑΛΗ
 ΑΦΜ 0162256010 ΔΟΥ ΜΥΤΙΑΝΗΣ

ΕΘΝΙΚΟ ΤΥΠΟΓΡΑΦΕΙΟ
 Για τεχνικούς λόγους στο σχεδιάγραμμα,
 έγινε σμίκρυνση, κατά ποσοστό 51%

ΧΑΡΤΗΣ (2)

εργασία	ΚΑΘΟΡΙΣΜΟΣ ΔΙΑΔΡΟΜΗΣ ΔΗΜΟΤΙΚΗΣ ΟΔΟΥ
εργο	Δ.Δ. ΜΤΤΛΙΝΗΣ - ΑΓΙΑ ΜΑΡΙΝΑ
τοποθέσια	Μ.Ι.ΧΑΤΖΕΛΛΗΣ
μελετητής	
θέμα σχεδίου	αριθμός σχεδίου
ΧΑΡΤΗΣ ΤΗΣ ΓΥΣ ΤΗΣ ΠΕΡΙΟΧΗΣ ΝΕΑΠΟΛΗΣ ΕΩΣ ΑΓΡΙΑ ΚΡΑΤΗΤΟΥ ΜΕ ΤΟ ΟΔΙΚΟ ΔΙΚΤΥΟ	1
κωδικός	κωδικός μεθόδου - ΣΑΡΟΥ
1:10000	
υποδείγματα	σφραγίδα ΚΑΤΣΕΛΛΗΣ ΣΙΣΛΛΗΣ ΤΟΠΟΓΡΑΦΟΣ ΜΗΧΑΝΙΚΟΣ ΚΑΡΦΑ 15102200000 ΑΦΜ 010228801 Δ.Σ. ΜΥΤΙΛΗΝΗΣ
ημερομηνία	ΜΑΡΤΙΟΣ 2009

ΕΘΝΙΚΟ ΤΥΠΟΓΡΑΦΕΙΟ
Για τεχνικούς λόγους στο σχεδιάγραμμα,
έγινε σμίκρυνση, κατά ποσοστό **38%**

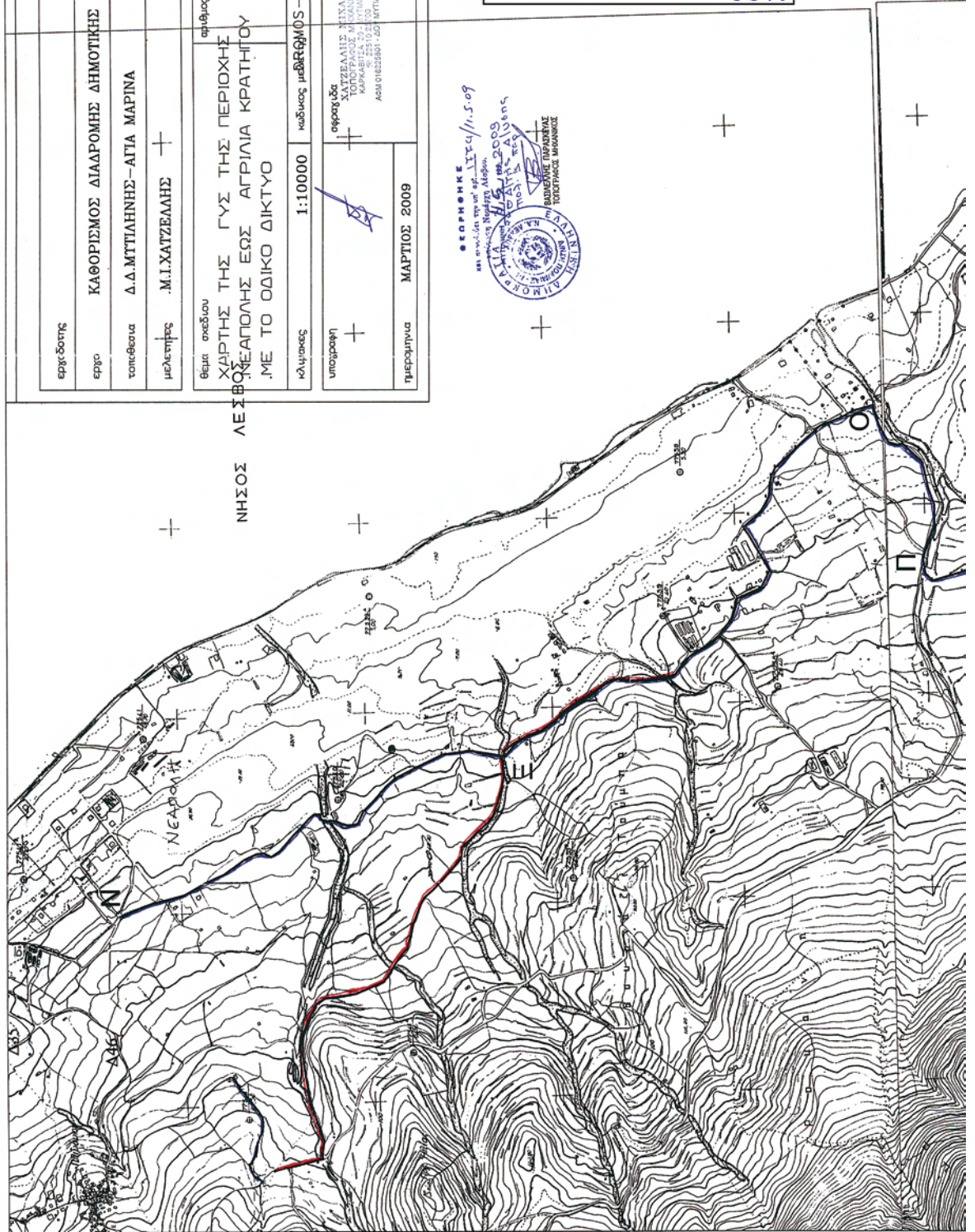

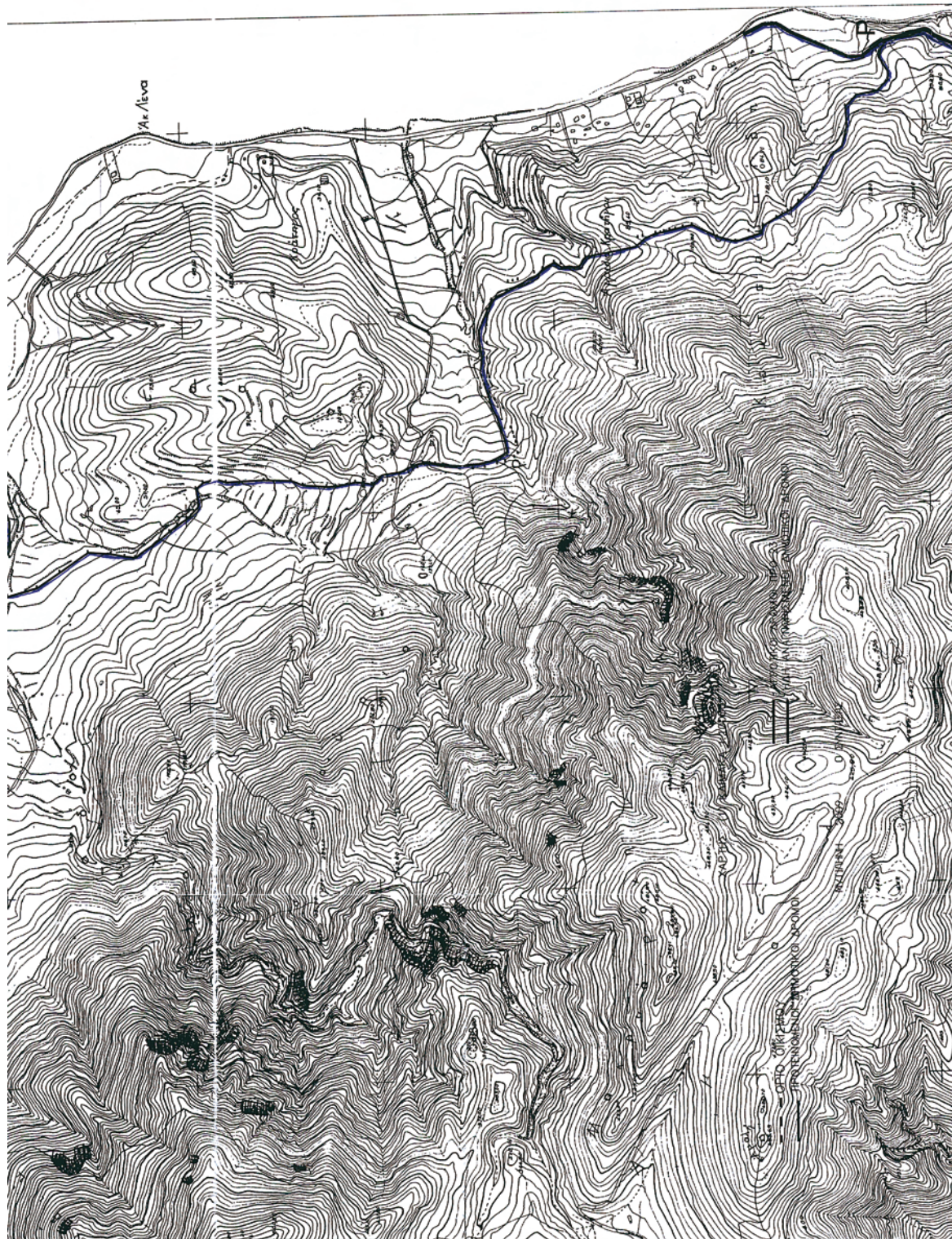

* 1 5 0 0 4 2 6 0 4 0 9 0 9 0 0 8 *

ΑΠΟ ΤΟ ΕΘΝΙΚΟ ΤΥΠΟΓΡΑΦΕΙΟ

ΚΑΠΟΔΙΣΤΡΙΟΥ 34 * ΑΘΗΝΑ 104 32 * ΤΗΛ. 210 52 79 000 * FAX 210 52 21 004
ΗΛΕΚΤΡΟΝΙΚΗ ΔΙΕΥΘΥΝΣΗ: <http://www.et.gr> - e-mail: webmaster.et@et.gr