



ΕΦΗΜΕΡΙΣ ΤΗΣ ΚΥΒΕΡΝΗΣΕΩΣ

ΤΗΣ ΕΛΛΗΝΙΚΗΣ ΔΗΜΟΚΡΑΤΙΑΣ

ΤΕΥΧΟΣ ΤΕΤΑΡΤΟ

Αρ. Φύλλου 185

13 Μαΐου 2009

ΠΕΡΙΕΧΟΜΕΝΑ

ΑΠΟΦΑΣΕΙΣ

- Έγκριση καθορισμού οριοθέτησης τμήματος του ποταμού «ΠΕΙΡΟΥ» ανάντη της γέφυρας Ε.Ο. Βασιλικού - Ισώματος Δήμου Φαρρών Ν. Αχαΐας και στο ύψος της ιδιοκτησίας κληρ. Χρ. Χρυσανθακόπουλου..... 1
- Επικύρωση καθορισμού οριογραμμών ρέματος στο Δ.Δ. Μεταμόρφωσης του Δήμου Ορμυλίας του Νομού Χαλκιδικής..... 2
- Επικύρωση καθορισμού οριογραμμών τμήματος ρέματος που διέρχεται από το Δ.Δ. Μεσημερίου, του Δήμου Επανωμής, του Νομού Θεσσαλονίκης..... 3

ΑΠΟΦΑΣΕΙΣ

- Αριθμ. 23015/2316 (1)
Έγκριση καθορισμού οριοθέτησης τμήματος του ποταμού «ΠΕΙΡΟΥ» ανάντη της γέφυρας Ε.Ο. Βασιλικού - Ισώματος Δήμου Φαρρών Ν. Αχαΐας και στο ύψος της ιδιοκτησίας κληρ. Χρ. Χρυσανθακόπουλου.

Ο ΓΕΝΙΚΟΣ ΓΡΑΜΜΑΤΕΑΣ ΠΕΡΙΦΕΡΕΙΑΣ ΔΥΤΙΚΗΣ ΕΛΛΑΔΑΣ

Έχοντας υπόψη:

1. Το ν. 3200/1955 περί διοικητικής αποκέντρωσης, όπως τροποποιήθηκε και συμπληρώθηκε μεταγενέστερα.
2. Τις διατάξεις του π.δ. 39/1983 περί μεταβίβασης αρμοδιοτήτων του Υπουργού Δημ. Έργων στις Περιφερειακές Υπηρεσίες.
3. Τις διατάξεις του άρθρου 66 του ν. 1622/1986 «περί Τοπικής Αυτοδιοίκησης, Περιφερειακής Ανάπτυξης και δημοκρατικού προγραμματισμού» όπως αντικαταστάθηκε με τις διατάξεις της παρ. 5 του άρθρου 33 του ν.1832/1989.
4. Τις διατάξεις του ν. 2503/1997 «Διοίκηση, οργάνωση, στελέχωση της Περιφέρειας, ρύθμιση θεμάτων για την Τοπική Αυτοδιοίκηση και άλλες διατάξεις».
5. Την υπ' αριθμ. 33/1998 εγκύκλιο του ΥΠΕΧΩΔΕ «Ασυνόμηση ρεμάτων και συντήρηση αντιπλ/κών έργων»
6. Το ν. 3010/2002 «Εναρμόνιση του ν. 1650/1986 με τις οδηγίες 97/11 Ε.Ε και 96/61 Ε.Ε διαδικασία οριοθέτησης και ρυθμίσεις θεμάτων για τα υδατορέματα και άλλες διατάξεις»

7. Την υπ' αριθμ. 9622/2.9.2002 απόφαση του Γεν. Γραμματέα Περιφέρειας Δυτικής Ελλάδας «περί αναθέσεως μέρους των αρμοδιοτήτων Γεν. Γραμματέα στο Διευθυντή Δημοσίων Έργων».

8. Τη υπ' αριθμ. 11278/2005 (Φ.Ε.Κ 1434/18.10.2005, τ. Β') απόφαση του Γεν. Γραμματέα Περιφέρειας Δυτικής Ελλάδας «περί αναθέσεως μέρους των αρμοδιοτήτων Γεν. Γραμματέα στον Γεν. Διευθυντή ΠΔΕ».

9. Το από 14.5.2008 απόσπασμα από το υπ' αριθμ. 6/2008 πρακτικό της συνεδρίασης του Δημοτικού Συμβουλίου του Δήμου Φαρρών Ν. Αχαΐας (υπ' αριθμ. 64/2008 απόφαση)

10. Το υπ' αριθμ. Η. 2343/6.4.2009 έγγραφο της Δ.Τ.Υ. Ν. Αχαΐας με το οποίο μας διαβίβασε την από Σεπτεμβρίου 2008 Τεχνική Έκθεση Υδρολογικής - Υδραυλικής μελέτης και Περιβαλλοντικών στοιχείων που συντάχθηκαν από την ΜΕΔΕ Β. Χριστόπουλος - Α. Αλεβίζος - Η. Κέντρος Ε.Ε. και το από Σεπτεμβρίου 2008 Τοπογραφικό Διάγραμμα στο οποίο σημειώνονται με μπλε γραμμή (γραμμή οριοθέτησης) που καθορίζεται από τους αριθμούς 1, 2, 3, ... 22, 23 και 24 και κόκκινη γραμμή (γραμμή πλημμύρας) οι οριογραμμές καθορισμού της οριοθέτησης τμήματος του ποταμού «ΠΕΙΡΟΥ» ανάντη της γέφυρας Ε.Ο. Βασιλικού - Ισώματος Δήμου Φαρρών Ν. Αχαΐας και στο ύψος της ιδιοκτησίας κληρ. Χρ. Χρυσανθακόπουλου, όπως τα παραπάνω ελέγχθηκαν και θεωρήθηκαν από την υπόψη Υπηρεσία (Δ.Τ.Υ. Ν. Αχαΐας), αποφασίζουμε:

Εγκρίνουμε τον καθορισμό των οριογραμμών του τμήματος του ποταμού «ΠΕΙΡΟΥ» ανάντη της γέφυρας Ε.Ο. Βασιλικού - Ισώματος Δήμου Φαρρών Ν. Αχαΐας και στο ύψος της ιδιοκτησίας κληρ. Χρ. Χρυσανθακόπουλου, που φαίνονται στο Τοπογραφικό διάγραμμα με μπλε και κόκκινη γραμμή και σημειώνονται με τους αριθμούς που αναγράφονται στην παραπάνω παρ. 10, όπως αυτές καθορίστηκαν από την Υδρολογική - Υδραυλική μελέτη που συντάχθηκε από την ΜΕΔΕ Β. Χριστόπουλος - Α. Αλεβίζος - Η. Κέντρος Ε.Ε. ελέγχθηκαν και θεωρήθηκαν από την Δ.Τ.Υ.Ν. Αχαΐας.

Η απόφαση αυτή να δημοσιευθεί στην Εφημερίδα της Κυβερνήσεως.

Πάτρα, 29 Απριλίου 2009

Με εντολή Γενικού Γραμματέα Περιφέρειας
Ο Γενικός Διευθυντής Περιφέρειας
ΝΙΚΟΣ ΤΣΩΛΗΣ

Αριθμ. 4745

(2)

Επικύρωση καθορισμού οριογραμμών ρέματος στο Δ.Δ. Μεταμόρφωσης του Δήμου Ορμυλίας του Νομού Χαλκιδικής.

Ο ΓΕΝΙΚΟΣ ΓΡΑΜΜΑΤΕΑΣ
ΠΕΡΙΦΕΡΕΙΑΣ ΚΕΝΤΡΙΚΗΣ ΜΑΚΕΔΟΝΙΑΣ

Έχοντας υπόψη:

1) Τις διατάξεις του άρθρου 5 του ν. 3010/23.4.2002 «Εναρμόνιση του ν. 1650/1986 με τις οδηγίες 97/11 Ε.Ε. και 96/61 Ε.Ε., διαδικασία οριοθέτησης και ρυθμίσεις θεμάτων για τα υδατορεύματα και άλλες διατάξεις» (ΦΕΚ 91Α/25.4.2002)

2) Τις διατάξεις του ν. 2503/1997 «Διοίκηση, οργάνωση της Περιφέρειας, ρύθμιση θεμάτων για την τοπική αυτοδιοίκηση και άλλες διατάξεις» (ΦΕΚ 107Α/1997)

3) Τις διατάξεις του άρθρου 90 του «Κώδικα Νομοθεσίας για την Κυβέρνηση και τα Κυβερνητικά όργανα», που κυρώθηκε με το άρθρο πρώτο του π.δ/τος 63/2005 (ΦΕΚ 98Α/22.4.2005).

4) Τις διατάξεις του άρθρου 10 του ν. 3044/2002 (ΦΕΚ 197Α/27.8.2002) για την «Άσκηση αρμοδιοτήτων του Πολεοδομικού Σχεδιασμού»

5) Το υπ' αριθμ. 14220/14/5509/9.10.2008 έγγραφο της Δ.Τ.Υ. Ν.Α. Χαλκιδικής προς το Δήμο Ορμυλίας.

6) Την υπ' αριθμ. 17255/14/6714οικ/2.12.2008 απόφαση της Δ.Τ.Υ. Ν.Α. Χαλκιδικής για τον καθορισμό των οριογραμμών του ρέματος.

7) Το υπ' αριθμ. 9291/15.12.2008 έγγραφο της Δ/σης Δημοσίων Έργων, τμήμα Υδραυλικών Έργων, (υπ' αριθμ. 15209/16.12.2008 ΔΙ.ΠΕ.ΧΩ.Κ.Μ.), με το οποίο μας διαβιβάζεται η μελέτη του έργου του θέματος, και μας γνωρίζουν ότι ανταποκρίνονται από υδραυλικής απόψεως οι οριογραμμές του ρέματος, αποφασίζουμε:

Επικυρώνεται ο καθορισμός των οριογραμμών ρέματος στο Δ.Δ. Μεταμόρφωσης του Δήμου Ορμυλίας του Νομού Χαλκιδικής, με τις συντεταγμένες των κορυφών των πολυγωνομετρικών των γραμμών:

12, 13, 14, ... 52, 53, όπως αυτές σημειώνονται στο τοπογραφικό διάγραμμα κλίμακας 1:500, και στον πίνακα των συντεταγμένων κορυφών του ρέματος, που συνοδεύουν την απόφαση αυτή και αποτελούν αναπόσπαστο μέρος αυτής.

Η ισχύς της απόφασης αυτής αρχίζει από την δημοσίευσή της στην Εφημερίδα της Κυβερνήσεως.

Η απόφαση αυτή να δημοσιευθεί στην Εφημερίδα της Κυβερνήσεως μαζί με το τοπογραφικό διάγραμμα και τον πίνακα συντεταγμένων των κορυφών του ρέματος που την συνοδεύουν.

Θεσσαλονίκη, 23 Απριλίου 2009

Ο Γενικός Γραμματέας Περιφέρειας
ΓΕΩΡΓΙΟΣ Δ. ΤΣΙΟΤΡΑΣ

ΕΘΝΙΚΟ ΤΥΠΟΓΡΑΦΕΙΟ

Για τεχνικούς λόγους στο σχεδιάγραμμα, έγινε σμίκρυνση, κατά ποσοστό **35%**

ΓΕΩΓΡΑΦΙΑ ΚΕΝΤΡΙΚΗΣ ΜΑΚΕΔΟΝΙΑΣ
ΔΙ.Π.Ε.Χ.Θ.
Ποιός: ΔΗΜΗΤΡΙΟΣ
Διεύθυνση: ΟΡΘΟΓΩΝΙΑΣ
Όμιλος: ΕΠΙΣΤΡΟΦΗ ΚΑΘ. ΟΡΘΟΓΩΝΙΑΣ
Ρεζέρβος: Δ.Δ. ΜΕΤΑΜΟΡΦΩΣΗΣ
Το παρόν τοπογραφικό σχέδιο έγινε συντάσσεται την υπ' αριθ. Ο.Κ. 1254/09

Απόφαση Γενικού Γραμματέα Περιφέρειας Κεντρικής Μακεδονίας: 29/4/2009
Πρόεδρος: ΔΕΛΤΑ ΕΛΛΗΝΙΚΗΣ ΓΕΩΓΡΑΦΙΚΗΣ ΕΡΕΥΝΑΣ

ΤΟΠΟΓΡΑΦΙΚΟ ΔΙΑΓΡΑΜΜΑ ΟΙΚΟΠΕΔΟΥ με στοιχεία ΑΒΓΔΕΖΗΘ και αριθμό 646 Ο.Δ. 1943
ΕΝΤΟΣ ΟΙΚΟΠΕΔΟΥ ΜΕΤΑΜΟΡΦΩΣΗΣ ΧΑΛΚΙΔΙΚΗΣ ΔΙΟΚΛΕΙΤΗΣ - ΠΑΠΑΓΙΑΝΝΟΥ ΔΗΜΗΤΡΙΟΣ ΕΜΒΛΑΔΩΝ 2880 τ.μ.

Σ Τ Ν Τ Α Σ Σ

ΠΙΣΤΩΣΗ ΜΠ. ΧΑΥΖΗΜΠΙΧΑΛΑΪΣ
ΔΙΠΛΩΜ. ΑΡΧΙΤΕΚΤΟΝ ΜΗΧΑΝΙΚΟΣ
ΑΔΑΦΗΜΑΤΑ - ΜΑΔΝ ΤΕΧΝΟΝ ΒΙΒΛΙΟΝ
ΜΕΛΟΣ Τ.Ε.Ε. ΑΡΧΙΤΕΚΤΟΝ ΜΗΧΑΝΙΚΩΝ
ΛΕΥΚΑΔΟΣ 23-ΜΑΡΤΙΟΥ 151 26 - ΤΗΛ. 026233

ΜΑΕΙΧΗΚΗ
Α. Γεωργιάδου

ΚΑΝΟΝΙΣΜΟΣ ΠΡΟΤΥΠΑ
ΠΕΡΙΦΕΡΕΙΑ ΚΕΝΤΡΙΚΗΣ ΜΑΚΕΔΟΝΙΑΣ
ΓΕΩΓΡΑΦΙΚΗ ΕΡΕΥΝΑ ΚΑΙ ΤΟΠΟΓΡΑΦΙΑ
ΔΙΕΥΡΥΣΤΗ ΔΙΟΙΚΟΥΣΑ ΕΡΓΑΣΙΑ
ΤΑΜΕΙΑΚΑ ΥΠΟΛ. ΕΡΓΑΣΙΑ
Από υπ' αριθ. 1512/09
Αποφασισθέντος από το αρμόδιο όργανο
αποφασισθέντος από το αρμόδιο όργανο
Ν. 860/79 (ΦΕΚ 109/20/9/79)
Ο Μηχανικός: Μ.Π. Χαυζημπιχαλαΐς

Βαρ. Βασιλείου
Πολ. Μηχανικός β.

Ο Προϊστάμενος: Γ. Γεωργιάδου

ΤΕΧΝΟΓΡΑΦΟΙ
ΠΟΛΙΤΕΧΝΕΙΟΝ ΚΑΙΡΩΝ

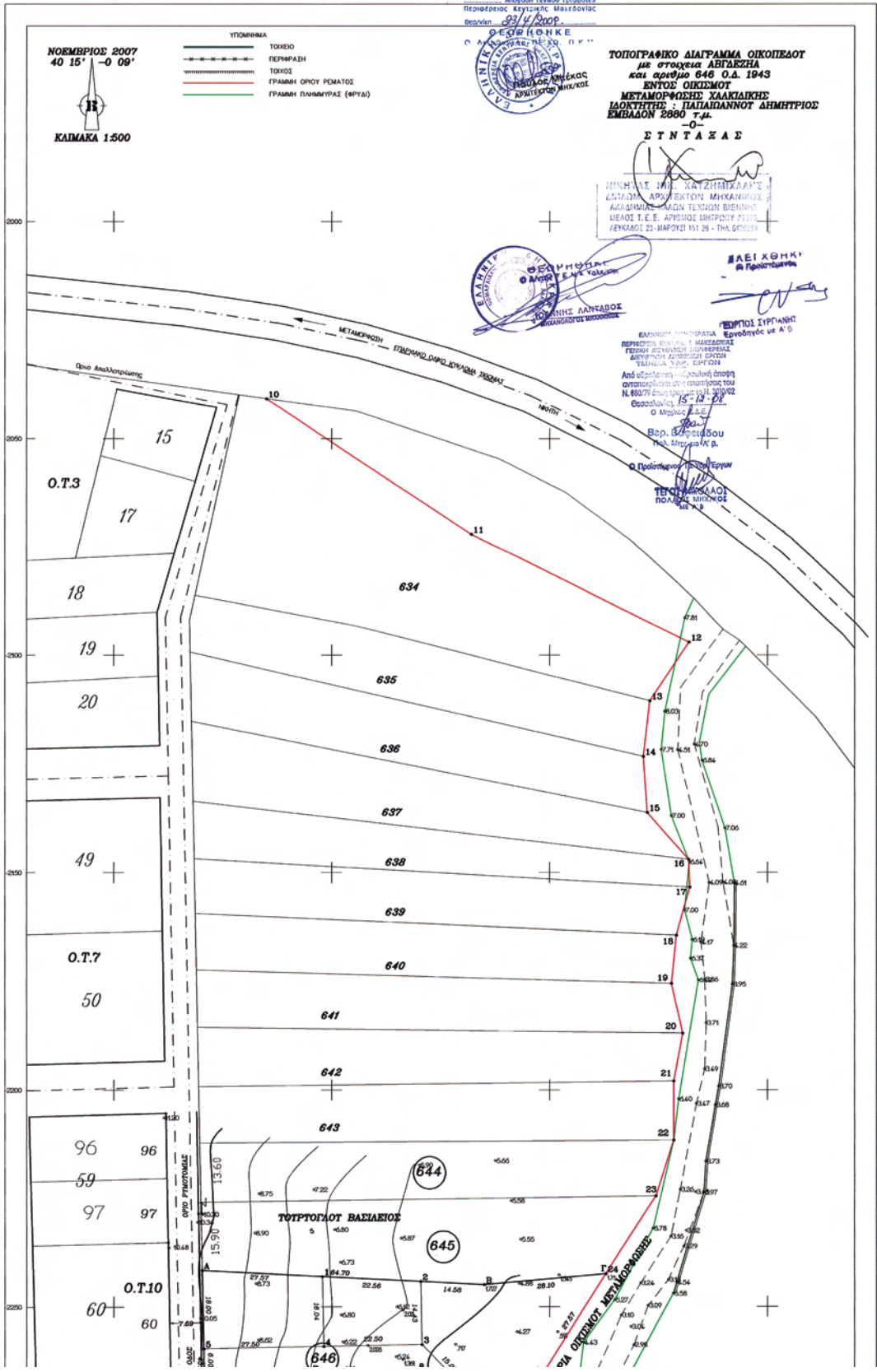

Αριθμ. 4743

(3)

Επικύρωση καθορισμού οριογραμμών τμήματος ρέματος που διέρχεται από το Δ.Δ. Μεσημερίου, του Δήμου Επανωμής, του Νομού Θεσσαλονίκης.

Ο ΓΕΝΙΚΟΣ ΓΡΑΜΜΑΤΕΑΣ
ΠΕΡΙΦΕΡΕΙΑΣ ΚΕΝΤΡΙΚΗΣ ΜΑΚΕΔΟΝΙΑΣ

Έχοντας υπόψη:

1) Τις διατάξεις του άρθρου 5 του ν. 3010/23.4.2002 «Εναρμόνιση του ν. 1650/1986 με τις οδηγίες 97/11 Ε.Ε. και 96/61 Ε.Ε., διαδικασία οριοθέτησης και ρυθμίσεις θεμάτων για τα υδατορέματα και άλλες διατάξεις» (ΦΕΚ 91Α/25.4.2002).

2) Τις διατάξεις του ν. 2503/1997 «Διοίκηση, οργάνωση της Περιφέρειας, ρύθμιση θεμάτων για την τοπική αυτοδιοίκηση και άλλες διατάξεις» (ΦΕΚ 107Α/1997)

3) Τις διατάξεις του άρθρου 90 του «Κώδικα Νομοθεσίας για την Κυβέρνηση και τα Κυβερνητικά όργανα», που κυρώθηκε με το άρθρο πρώτο του π.δ/τος 63/2005 (ΦΕΚ 98Α/22.4.2005).

4) Τις διατάξεις του άρθρου 10 του ν. 3044/2002 (ΦΕΚ 197Α/27.8.2002) για την «Άσκηση αρμοδιοτήτων του Πολεοδομικού Σχεδιασμού»

5) Το υπ' αριθμ. 6491/20.10.2008 έγγραφο της Δ.Τ.Υ. Ν.Α. Θεσσαλονίκης προς το Δήμο Επανωμής.

6) Την υπ' αριθμ. 07/12222/28.11.2008 απόφαση της Δ/νσης Τεχνικών Υπηρεσιών Ν.Α. Θεσσαλονίκης για τον καθορισμό οριογραμμών του ρέματος.

7) Το υπ' αριθμ. 9428/18.12.2008 (υπ' αριθμ. 15367/19.12.2008 ΔΙ.ΠΕ.ΧΩ.Κ.Μ.) έγγραφο της Δ/νσης Δημοσίων Έργων, Τμήμα Υδραυλικών Έργων, με το οποίο μας διαβιβάζεται η μελέτη του έργου του θέματος, και μας γνωρίζουν ότι ανταποκρίνονται από υδραυλικής απόψεως οι οριογραμμές του τμήματος του ρέματος, αποφασίζουμε:

Επικυρώνεται ο καθορισμός οριογραμμών τμήματος ρέματος που διέρχεται από το Δ.Δ. Μεσημερίου, του Δήμου Επανωμής, του Ν. Θεσσαλονίκης, με τις συντεταγμένες των κορυφών των πολυγωνομετρικών των γραμμών, ως εξής:

(1) Α1, Α2 Α9 και Δ1, Δ2 Δ8

(2) Α1, Α6 και Δ1, Δ4

(3) Α1, Α2 Α11 και Δ1, Δ6,

όπως αυτές σημειώνονται με κόκκινο χρώμα στα τοπογραφικά διαγράμματα κλίμακας 1:500, που συνοδεύουν την απόφαση αυτή και αποτελούν αναπόσπαστο μέρος αυτής.

Η ισχύς της απόφασης αυτής αρχίζει από την δημοσίευση της στην Εφημερίδα της Κυβερνήσεως.

Η απόφαση αυτή να δημοσιευθεί στο Εφημερίδα της Κυβερνήσεως, μαζί με τα τοπογραφικά διαγράμματα και τους πίνακες συντεταγμένων των κορυφών των ρεμάτων που την συνοδεύουν.

Θεσσαλονίκη, 23 Απριλίου 2009

Ο Γενικός Γραμματέας Περιφέρειας
ΓΕΩΡΓΙΟΣ ΤΣΙΟΤΡΑΣ

ΥΠΟΜΝΗΜΑ ΣΥΜΒΟΛΩΝ

Λ Λοιπών οικισμ. κτίρια
 Π Πλασσοκασιέ κτίρια
 Κ Κερμοσισια κτίρια
 Σηλός Ο.Τ.Ε.
 Σηλός Δ.Ε.Η.
 Σηλός Φωτισμού

Ρέμα
 Συμμετοχολογική
 Δρόμος
 Οριογραμμική υδατορρύλιος
 Διατομής Ελέγχου
 Μεταφοράς
 Όριο υδατορρύλιος
 Βασική κοίτη υδατορρύλιος
 Όριο υδατορρύλιος

ΕΡΓΟΛΟΤΗΣ

ΕΡΓΟ
 ΟΡΙΘΜΗΤΗ ΡΕΜΑΤΟΣ ΣΤΟ ΑΙΤΡΟΤΕΜΑΧΙΟ
 269 ΤΟΥ ΑΙΤΡΟΚΤΗΜΑΤΟΣ ΜΕΣΗΜΕΡΙ Ν.
 ΘΕΣΣΑΛΟΝΙΚΗΣ

ΘΕΣΗ
 ΜΕΣΗΜΕΡΙ ΘΕΣΣΑΛΟΝΙΚΗΣ

ΘΕΜΑ ΣΧΕΔΙΟΥ
 ΤΟΠΟΓΡΑΦΙΚΟ ΔΙΑΓΡΑΜΜΑ
 ΟΡΙΟΓΡΑΜΜΩΝ ΥΔΑΤΟΡΕΜΑΤΟΣ ΤΟΥ
 ΑΙΤΡΟΤΕΜΑΧΙΟΥ 269

ΑΡΧΙΤΕΚΤΟΝΙΚΟ ΣΧΕΔΙΟ 2.1

ΚΑΙΜΑΚΑ 1:500
 Ισοδιάσταση 0.5m

ΧΡΟΝΟΣ ΜΕΛΕΤΗΣ : ΝΟΕΜΒΡΙΟΣ 2008

ΥΠΟΓΡΑΦΗ

ΣΦΡΑΓΙΣ

ΛΕΥΚΟΒΕΡΓΙΟΥ ΕΥΑΓΓΕΛΟΥ
 ΑΡΧΙΤΕΚΤΟΝΙΚΟΣ
 ΜΥΡΩΝΟΣ ΤΣΙΡΩΝΙΔΗΣ
 ΑΡΧ. ΠΡΟΒΟΛΕΩΝ ΚΑΙ ΚΑΛΩΣΗΜΑΤΩΝ

ΣΥΝΤΕΤΑΓΜΕΝΕΣ ΟΡΙΟΓΡΑΜΜΩΝ ΡΕΜΑΤΟΣ 3

ΣΗΜΕΙΑ	X	Y
A1	3453.2756	6467.6602
A2	3455.3645	6464.0770
A3	3458.8108	6458.6572
A4	3463.8361	6450.8237
A5	3467.6132	6444.3591
A6	3469.6498	6440.8015
A7	3470.4931	6437.4643
A8	3470.6681	6435.9068
A9	3468.9492	6429.0912
A10	3467.2144	6423.7440
A11	3467.0105	6410.4289
A1	3402.5436	6446.4811
A2	3409.5342	6434.8018
A3	3417.7965	6428.7957
A4	3420.1206	6418.6422
A5	3414.7106	6408.0985
A6	3412.3494	6399.9620

ΣΥΝΤΕΤΑΓΜΕΝΕΣ ΟΡΙΟΓΡΑΜΜΩΝ ΡΕΜΑΤΟΣ 2

ΣΗΜΕΙΑ	X	Y
A1	3472.5743	6487.0384
A2	3464.8140	6479.6264
A3	3461.7939	6476.4153
A4	3456.1010	6472.3062
A5	3453.9591	6468.5745
A6	3453.2756	6467.6602
A1	3464.9690	6501.0907
A2	3447.5380	6491.3163
A3	3443.5578	6488.8504
A4	3442.6013	6488.8967

ΣΥΝΤΕΤΑΓΜΕΝΕΣ ΟΡΙΟΓΡΑΜΜΩΝ ΡΕΜΑΤΟΣ 1

ΣΗΜΕΙΑ	X	Y
A1	3428.1863	6542.4904
A2	3426.2837	6533.0756
A3	3428.2363	6525.4488
A4	3427.3770	6519.7809
A5	3430.4219	6511.6245
A6	3434.5396	6502.7604
A7	3440.3644	6491.8711
A8	3441.7374	6489.3438
A9	3442.6013	6488.8967
A1	3394.4530	6542.5234
A2	3394.1019	6535.8722
A3	3394.0578	6524.4432
A4	3393.9233	6515.1969
A5	3393.8913	6500.9359
A6	3393.9700	6492.6108
A7	3392.5761	6470.2867
A8	3402.5436	6446.4811

ΝΟΜΑΡΧ. ΑΥΤΟΝ. ΘΕΣΣΑΛΙΑΣ
 ΑΝΤΙΧ. ΤΕΧΝΙΚΩΝ ΥΠΟΓΡΑΦΩΝ
 ΤΙΤΛΟΣ: ΟΡΙΟΓΡ. ΜΕΛΕΤΗ ΚΑΙ
 ΠΡΟΒΟΛΕΣ ΣΧΕΔΙΟΥ
 ΕΡΓΟΥ: ΟΡΙΟΓΡΑΜΜΩΝ
 ΡΕΜΑΤΟΣ ΣΤΟ ΑΙΤΡΟΤΕΜΑΧΙΟ

ΕΛΕΓΧΘΗΚΕ:
 Ο ΠΡΟΒΟΛΕΣ ΣΧΕΔΙΟΥ
 ΤΗΝ 14/11/2008

ΣΥΜΒΟΥΛΟΣ ΕΠΙΛΕΓΟΣ
 Πάριος Πηλιωνίτης π.Α.Φ.

ΑΝΤΙΧ. ΤΕΧΝΙΚΩΝ ΥΠΟΓΡΑΦΩΝ
 ΤΙΤΛΟΣ: ΟΡΙΟΓΡ. ΜΕΛΕΤΗ ΚΑΙ
 ΠΡΟΒΟΛΕΣ ΣΧΕΔΙΟΥ
 ΕΡΓΟΥ: ΟΡΙΟΓΡΑΜΜΩΝ
 ΡΕΜΑΤΟΣ ΣΤΟ ΑΙΤΡΟΤΕΜΑΧΙΟ

ΑΝΤΙΧ. ΤΕΧΝΙΚΩΝ ΥΠΟΓΡΑΦΩΝ
 ΤΙΤΛΟΣ: ΟΡΙΟΓΡ. ΜΕΛΕΤΗ ΚΑΙ
 ΠΡΟΒΟΛΕΣ ΣΧΕΔΙΟΥ
 ΕΡΓΟΥ: ΟΡΙΟΓΡΑΜΜΩΝ
 ΡΕΜΑΤΟΣ ΣΤΟ ΑΙΤΡΟΤΕΜΑΧΙΟ

