



ΕΦΗΜΕΡΙΣ ΤΗΣ ΚΥΒΕΡΝΗΣΕΩΣ

ΤΗΣ ΕΛΛΗΝΙΚΗΣ ΔΗΜΟΚΡΑΤΙΑΣ

ΤΕΥΧΟΣ ΤΕΤΑΡΤΟ

Αρ. Φύλλου 206

26 Μαΐου 2009

ΠΕΡΙΕΧΟΜΕΝΑ

ΑΠΟΦΑΣΕΙΣ

- Έγκριση καθορισμού οριοθέτησης τμήματος του ρέματος «ΣΠΑΝΟΥ» στο Δ.Δ. Άνω Καστριτσίου Δήμου Ρίου Ν. Αχαΐας και στο ύψος της ιδιοκτησίας Καλογεράτου Θεμ. και Σισμάνη Γεωργίας, 1
- Καθορισμός το πρώτον των ορίων αιγιαλού - παραλίας και δημιουργία ζώνης παραλίας, στη θέση «Περιβολάκι Ηλίων», Δήμου Αιδηψού, Ν. Εύβοιας..... 2

ΑΠΟΦΑΣΕΙΣ

- Αριθμ. 26160/2646 (1)
Έγκριση καθορισμού οριοθέτησης τμήματος του ρέματος «ΣΠΑΝΟΥ» στο Δ.Δ. Άνω Καστριτσίου Δήμου Ρίου Ν. Αχαΐας και στο ύψος της ιδιοκτησίας Καλογεράτου Θεμ. και Σισμάνη Γεωργίας.

Ο ΓΕΝΙΚΟΣ ΓΡΑΜΜΑΤΕΑΣ ΠΕΡΙΦΕΡΕΙΑΣ ΔΥΤΙΚΗΣ ΕΛΛΑΔΑΣ

Έχοντας υπόψη:

1. Το ν. 3200/1955 περί διοικητικής αποκέντρωσης, όπως τροποποιήθηκε και συμπληρώθηκε μεταγενέστερα.
2. Τις διατάξεις του π.δ. 39/1983 περί μεταβίβασης αρμοδιοτήτων του Υπουργού Δημ. Έργων στις Περιφερειακές Υπηρεσίες.
3. Τις διατάξεις του άρθρου 66 του ν. 1622/1986 «περί Τοπικής Αυτοδιοίκησης, Περιφερειακής Ανάπτυξης και δημοκρατικού προγραμματισμού» όπως αντικαταστάθηκε με τις διατάξεις της παρ. 5 του άρθρου 33 του ν. 1832/1989.
4. Τις διατάξεις του ν. 2503/1997 «Διοίκηση, οργάνωση, στελέχωση της Περιφέρειας, ρύθμιση θεμάτων για την Τοπική Αυτοδιοίκηση και άλλες διατάξεις».
5. Την υπ' αριθμ. 33/1998 εγκύκλιο του ΥΠΕΧΩΔΕ «Ασυνόμειυση ρεμάτων και συντήρηση αντιπλ/κών έργων».
6. Το ν. 3010/2002 «Εναρμόνιση του ν. 1650/1986 με τις οδηγίες 97/11 Ε.Ε και 96/61 Ε.Ε διαδικασία οριοθέτησης και ρυθμίσεις θεμάτων για τα υδατορέματα και άλλες διατάξεις».

7. Την υπ' αριθμ. 9622/2.9.2002 απόφαση του Γεν. Γραμματέα Περιφέρειας Δυτικής Ελλάδας «περί αναθέσεως μέρους των αρμοδιοτήτων Γεν. Γραμματέα στο Διευθυντή Δημοσίων Έργων».

8. Την υπ' αριθμ. 11278/2005 (Φ.Ε.Κ 1434/18.10.2005, τ.Β') απόφαση του Γεν. Γραμματέα Περιφέρειας Δυτικής Ελλάδας «περί αναθέσεως μέρους των αρμοδιοτήτων Γεν. Γραμματέα στον Γεν. Διευθυντή ΠΔΕ».

9. Το από 24.11.2008 απόσπασμα από το πρακτικό υπ' αρ. 22/2008 της συνεδρίασης του Δημοτικού Συμβουλίου του Δήμου Ρίου Ν. Αχαΐας (αρ. απόφασης 469/2008).

10. Το υπ' αριθμ. Η. 2135/31.3.2009 έγγραφο της Δ.Τ.Υ.Ν. Αχαΐας με το οποίο μας διαβίβασε την από Αυγούστου 2008 Τεχνική Έκθεση Υδρολογικής-Υδραυλικής μελέτης και Περιβαλλοντικών στοιχείων που συντάχθηκαν από τον Νικόλαο Υφαντή Πολιτικό Μηχανικό και το από Αυγούστου 2008 Τοπογραφικό Διάγραμμα στο οποίο σημειώνονται με μπλε γραμμή (γραμμή οριοθέτησης) που καθορίζεται από τα σημεία Α,Ν,Ξ,Γ₁, Δ₁,Ρ₁,Σ₁,Η₂,Α₂,Ω₁, Λ,Κ₁,Φ,Υ,Η,Θ₂ και κόκκινη γραμμή (γραμμή πλημμύρας) οι οριογραμμές καθορισμού της οριοθέτησης τμήματος του ρέματος «ΣΠΑΝΟΥ» στο Δ.Δ. Άνω Καστριτσίου Δήμου Ρίου Ν. Αχαΐας και στο ύψος της ιδιοκτησίας Καλογεράτου Θεμ. και Σισμάνη Γεωργίας, όπως τα παραπάνω ελέγχθηκαν και θεωρήθηκαν από την υπόψη Υπηρεσία (Δ.Τ.Υ.Ν. Αχαΐας), αποφασίζουμε:

Εγκρίνουμε τον καθορισμό των οριογραμμών του τμήματος του ρέματος «ΣΠΑΝΟΥ» στο Δ.Δ. Άνω Καστριτσίου Δήμου Ρίου Ν. Αχαΐας και στο ύψος της ιδιοκτησίας Καλογεράτου Θεμ. και Σισμάνη Γεωργίας που (ραίνονται στο Τοπογραφικό διάγραμμα με μπλε και κόκκινη γραμμή και σημειώνονται με τα στοιχεία που αναγράφονται στην παραπάνω παρ. 10, όπως αυτές καθορίστηκαν από την Υδρολογική-Υδραυλική μελέτη που συντάχθηκε από τον Νικόλαο Υφαντή Πολιτικό Μηχανικό, ελέγχθηκαν και θεωρήθηκαν από την Δ.Τ.Υ.Ν. Αχαΐας.

Η απόφαση αυτή να δημοσιευθεί στην Εφημερίδα της Κυβερνήσεως.

Πάτρα, 14 Μαΐου 2009

Με εντολή Γενικού Γραμματέα Περιφέρειας
Ο Γενικός Δ/ντης
ΝΙΚΟΛΑΟΣ ΤΣΩΛΗΣ

Αριθμ. 32293/1702/Φ.αιγ. - παρ./Ε.86 (2)
Καθορισμός το πρώτον των ορίων αιγιαλού - παραλίας και δημιουργία ζώνης παραλίας, στη θέση «Περιβολάκι Ηλίων», Δήμου Αιδηψού, Ν. Εύβοιας.

Ο ΓΕΝΙΚΟΣ ΓΡΑΜΜΑΤΕΑΣ
ΠΕΡΙΦΕΡΕΙΑΣ ΣΤΕΡΕΑΣ ΕΛΛΑΔΑΣ

Έχοντας υπόψη:

1. Τις διατάξεις του ν. 2971/2001 (ΦΕΚ 285 τ.Α΄/19.12.2001) «περί αιγιαλού, παραλίας και άλλες διατάξεις».

2. Τις διατάξεις του ν.δ. 439/1970 «Περί συμπληρώσεως των διατάξεων του αιγιαλού».

3. Τις διατάξεις του ν. 3200/1955 «περί διοικητικής αποκεντρώσεως», όπως αυτές τροποποιήθηκαν και ισχύουν σήμερα με τα ν.δ. 532/1970, β.δ. 704/1970, β.δ. 705/1970, β.δ. 192/1972, π.δ. 71/1984, π.δ. 347/1986, ν. 2026/1992 και π.δ. 97/1993.

4. Τις διατάξεις της παρ. 21 του άρθρου 46 του ν. 3220/2004 (ΦΕΚ 15 τ.Α΄/28.12.2004), «μέτρα αναπτυξιακής και κοινωνικής πολιτικής - αντικειμενοποίηση του φορολογικού ελέγχου και άλλες διατάξεις» δυνάμει των οποίων από 10.4.2004, αρμοδιότητες του Υπουργού Οικονομίας και Οικονομικών, οι οποίες ανήκαν ή είχαν μεταβιβαστεί στους Νομάρχες μέχρι την έναρξη λειτουργίας των Νομαρχιακών Αυτοδιοικήσεων και αφορούν θέματα του Υπουργείου Οικονομίας και Οικονομικών, που εξαιρέθηκαν από την κατάργηση με τις διατάξεις της παρ. 2 του άρθρου 39 του ν. 2218/1994, περιέρχονται στους Γενικούς Γραμματείς Περιφερειών.

5. Την υπ' αριθμ. 1063649/790/Α0006/3.8.2004 απόφαση του Υπουργού Οικονομίας και Οικονομικών «περί καταγραφής και διοικητικής κωδικοποίησης των αρμοδιοτήτων σε θέματα Υπηρεσιών του Υπουργείου Οικονομίας και Οικονομικών, που περιέρχονται στους Γενικούς Γραμματείς Περιφερειών κατά τις διατάξεις της παρ. 21 του άρθρου 46 του ν. 3220/2004».

6. Την υπ' αριθμ. 2434/27.5.2004, όπως τροποποιήθηκε με την υπ' αριθμ. 3009/11.11.2004 και την υπ' αριθμ. 87/11.12.2005 αποφάσεις του Γενικού Γραμματέα Περιφέρειας Στερεάς Ελλάδας με την οποία ορίζεται η ΔΔΕ/ΠΣΕ αρμόδια για την επικύρωση των ορίων αιγιαλού και παραλίας.

7. Την από 9.6.2008 έκθεση της κατά το άρθρο 3 του ν. 2971/2001 αρμόδιας Επιτροπής καθορισμού των ορίων του αιγιαλού-παραλίας-παλ. αιγιαλού, που καθόρισε το πρώτον τα όρια αιγιαλού-παραλίας στη θέση «Περιβολάκι Ηλίων», του Δήμου Αιδηψού, Ν. Εύβοιας.

8. Το από Ιανουάριο 2008, με κλίμακα 1:500 κτηματολογικό-υψομετρικό διάγραμμα του Τοπογράφου Μηχανικού ΤΕ Νίκου Γ. Μαρούλα, σε μία (1) πινακίδα, που ελέγχθηκε για την ακρίβεια της αποτύπωσης την 7.2.2008 από την Ευρυδική Κατσάλη, Τοπογράφο Μηχανικό ΠΕ/Β, υπάλληλο της ΤΥΔΚ και θεωρήθηκε την ίδια ημερομηνία από τον Ελευθέριο Κασιμάτη, Τοπογράφο Μηχανικό ΠΕ/Α, προϊστάμενο της Τ.Υ.Δ.Κ. Ν. Εύβοιας, όπως ορίζουν οι διατάξεις του άρθρου 4 παρ. 2 του ν. 2971/2001 και συνοδεύει την Έκθεση της προαναφερόμενης Επιτροπής.

9. Τη σύμφωνη γνώμη του Γενικού Επιτελείου Ναυτικού, που διατυπώθηκε στο υπ' αριθμ. Φ.544.5/148/09/Σ.6621/18.3.2009 έγγραφό του.

10. Το υπ' αριθμ. Φ.121/738/13.4.2009 έγγραφο της Κτηματικής Υπηρεσίας Ν. Εύβοιας, με το οποίο ζητείται η έκδοση της απόφασης, αποφασίζουμε:

1. Επικυρώνουμε την από 9.6.2008 έκθεση της κατά το άρθρο 3 του ν. 2971/2001 αρμόδιας Επιτροπής καθορισμού των ορίων του αιγιαλού-παραλίας «περί καθορισμού το πρώτον των ορίων αιγιαλού-παραλίας στη θέση «Περιβολάκι Ηλίων», του Δήμου Αιδηψού, Ν. Εύβοιας, καθώς και το από Ιανουάριο 2008 κτηματολογικό-υψομετρικό διάγραμμα, που τη συνοδεύει, το οποίο συντάχθηκε από τον Τοπογράφο Μηχανικό ΤΕ Νίκου Γ. Μαρούλα, σε μία (1) πινακίδα, που ελέγχθηκε για την ακρίβεια της αποτύπωσης την 7.2.2008 από την Ευρυδική Κατσάλη, Τοπογράφο Μηχανικό ΠΕ/Β, υπάλληλο της ΤΥΔΚ και θεωρήθηκε την ίδια ημερομηνία από τον Ελευθέριο Κασιμάτη, Τοπογράφο Μηχανικό ΠΕ/Α, προϊστάμενο της Τ.Υ.Δ.Κ. Ν. Εύβοιας, όπως ορίζουν οι διατάξεις του άρθρου 4 παρ. 2 του ν. 2971/2001 και συνοδεύει την Έκθεση της προαναφερόμενης Επιτροπής.

2. Στα παραπάνω κτηματολογικά διαγράμματα καθορίστηκαν από την αρμόδια Επιτροπή:

α) η οριογραμμή του αιγιαλού με κόκκινη συνεχή πολυγωνική γραμμή με στοιχεία 1,2, 17, 18, της οποίας οι κορυφές ορίζονται με καρτεσιανές συντεταγμένες του Ελληνικού Γεωδαιτικού Συστήματος Αναφοράς 1987 (Ε.Γ.Σ.Α. '87).

β) η οριογραμμή της παραλίας με κίτρινη συνεχή πολυγωνική γραμμή με στοιχεία 1',2',.....,17',18', της οποίας οι κορυφές ορίζονται με καρτεσιανές συντεταγμένες του Ελληνικού Γεωδαιτικού Συστήματος Αναφοράς 1987 (Ε.Γ.Σ.Α. '87).

Η οριογραμμή παραλίας καθορίζεται κατά τρόπο που να απέχει παντού σταθερή απόσταση δεκαπέντε (15) μέτρων από την οριογραμμή του αιγιαλού, για να εξυπηρετηθούν οι σκοποί της παρ. 2 του άρθρου 1 και της παρ. 3 του άρθρου 2 του ν. 2971/2001.

3. Αποφαίνεται ότι δεν υπάρχει παλαιός αιγιαλός.

4. Δεν υπάρχουν κατασκευές στη ζώνη παραλίας.

Η απόφαση αυτή μαζί με την έκθεση και το διάγραμμα, να δημοσιευθούν στην Εφημερίδα της Κυβερνήσεως.

Λαμία, 14 Μαΐου 2009

Ο Γενικός Γραμματέας Περιφέρειας
ΠΑΝΤΕΛΗΣ ΣΚΛΙΑΣ

ΕΚΘΕΣΗ
ΕΠΙΤΡΟΠΗΣ ΚΑΘΟΡΙΣΜΟΥ ΟΡΙΩΝ ΑΙΓΙΑΛΟΥ
ΠΑΡΑΛΙΑΣ ΠΑΛΑΙΟΥ ΑΙΓΙΑΛΟΥ

Για τον καθορισμό το πρώτον των ορίων αιγιαλού-παραλίας στη θέση «Περιβολάκι», Ηλίων, Δήμου Αιδηψού, Ν. Ευβοίας.

Στη Χαλκίδα, σήμερα 9.6.2008, ημέρα Δευτέρα, οι υπογράφοντες:

1) Ιωάννης Λιάσκος, ΠΕ/Α εφοριακών, Προϊστάμενος Κτηματικής Υπηρεσίας Ν. Ευβοίας, σαν Πρόεδρος,

2) Αθηνά Μπούρικα, τοπ/φος μηχ/κός ΠΕ/Α, υπάλληλος Κτηματικής Υπηρεσίας Ν. Ευβοίας, σαν μέλος,

3) Νικόλαος Πετράκης, πλωτάρχης Λ.Σ., Λιμενάρχης Λ.Χ Αιδηψού, σαν μέλος,

4) Χαράλαμπος Σκούντζος, τοπ/φος μηχ/κός ΠΕ/Α, Δ/ντής Χ.Ο.Π., Νομ/κής Αυτ/σης Εύβοιας, σαν μέλος,

5) (Ο Δ/ντής ΠΕ.ΧΩ. Στ. Ελλάδας, που αποτελεί το 5^ο μέλος, αν και προσκλήθηκε νόμιμα κατά την αυτοψία δεν προσήλθε)

που αποτελούμε την Επιτροπή καθορισμού ορίων αιγιαλού-παραλίας-παλαιού αιγιαλού, η σύνθεση της οποίας καθορίστηκε βάσει των διατάξεων του άρθρου 3 του ν. 2971/2001 «περί αιγιαλού-παραλίας και άλλες διατάξεις» και η οποία συγκροτήθηκε με την υπ' αριθμ. 10547/31.7.2006 απόφαση του Γενικού Γραμματέα Περιφέρειας Στερεάς Ελλάδας, όπως τροποποιήθηκε και ισχύει με τις υπ' αριθμ. 1492/28.2.2007, 6024/1016/31.1.2008 και 20077/3570/4.4.2008 αποφάσεις, συνήλθαμε στα γραφεία της Κτηματικής Υπηρεσίας Ν. Ευβοίας, μετά την υπ' αριθμ. Φ93/οικ.18/5.6.2008 πρόσκληση του Προέδρου της, για τον καθορισμό το πρώτον των ορίων αιγιαλού-παραλίας στη θέση Περιβολάκι, Ηλίων, Δήμου Αιδηψού, Ν. Ευβοίας, αφού λάβαμε υπόψη:

1.- Το υπ' αριθμ. 296/19.2.2008 έγγραφο της ΤΥΔΚ Ν. Ευβοίας, με το οποίο διαβιβάζεται θεωρημένο διάγραμμα και ζητείται ο καθορισμός των ορίων αιγιαλού-παραλίας στην πιο πάνω περιοχή, με ενδιαφερόμενη την Ιωάννα Φώτου.

2.- Το από Ιανουάριο 2008 τοπογραφικό διάγραμμα του τοπογράφου μηχανικού ΤΕ Νίκο Γ. Μαρούλα, σε κλίμακα 1:500, σε μια (1) πινακίδα, που ελέγχθηκε για την ακρίβεια της αποτύπωσης την 7.2.2008 από την Ευρ. Κατσάλη, τοπογράφο μηχανικό ΠΕ/Β της Τ.Υ.Δ.Κ. και θεωρήθηκε την ίδια ημερομηνία από τον Ελ. Κασιμάτη, τοπογράφο μηχανικό ΠΕ/Α, Προϊστάμενο της Τ.Υ.Δ.Κ. Ν. Ευβοίας, όπως ορίζουν οι διατάξεις του άρθρου 4 παρ. 2 του ν. 2971/2001.

3.- Τις διατάξεις του ν. 2971/2001 (ΦΕΚ 285 τ.Α' /19.12.2001) «περί αιγιαλού-παραλίας και άλλες διατάξεις» καθώς και την υπ' αριθμ. 1089532πε/8205πε/Β0010/20.4.2005 κοινή υπουργική απόφαση Υπουργών Οικονομίας και Οικονομικών και ΠΕΧΩΔΕ «περί στοιχείων καθορισμού αιγιαλού-παραλίας».

4.- Την από επιτόπιο μετάβαση των μελών της Επιτροπής κατά την 5.3.2006, ύστερα από την υπ' αριθμ. Φ93/7/3.3.2008 πρόσκληση, σχηματισθείσα αντίληψη για το πλάτος της βρεχόμενης ζώνης της ξηράς και άλλα συναφή στοιχεία, τα οποία προβλέπονται από το άρθρο 9 του ν. 2971/2001 και ειδικότερα:

i) το γεγονός ότι η μορφολογία της ακτής είναι κυρίως βραχώδης ενώ τμήμα αυτής συνίσταται από χαλαρά ιζήματα (κροκάλες-βότσαλο), που έχουν προκύψει από την αποσάθρωση-διάβρωση των μητρικών πετρωμάτων της ακτής με εύρος που κυμαίνεται από 5,00 έως 13,00 μέτρα και υψόμετρα αυχένα που κυμαίνονται από 1,20 έως 5,00 μέτρα.

ii) ότι η περιοχή που βρίσκεται παρά της επαρχιακής οδού Λίμνης-Αιδηψού και διέπεται από τις εκτός σχεδίου πολεοδομικές διατάξεις, είναι λοφώδης, με μεγάλες κλίσεις, με μορφολογία εδάφους ημιβραχώδη, αδομητη, με ελιές και θαμνώδη βλάστηση.

iii) το φυσικό όριο βλάστησης συνίσταται από χαμηλή ποώδη και θαμνώδη φυσική βλάστηση (αγριόχορτα, σχίνα).

iv) το γεγονός ότι η περιοχή έχει νότιο προσανατολισμό και είναι εκτεθειμένη σε νότιους και νοτιοδυτικούς ανέμους έντασης 5-7B.

v) τη μορφολογία του πυθμένα, ο οποίος έχει βραχώδη σύσταση και βάθη μέχρι 20 μ. από την ακτή της τάξης

των 15 μ. ενώ πέραν της απόστασης των 20μ. παρατηρούνται - μεγάλα βάθη.

vi) τον τομέα ανάπτυξης κυματισμού σε σχέση με το μέτωπο της ακτής, ότι δηλαδή πρόκειται για ακτή με μικρό ανάπτυγμα πελάγους, χωρίς να δημιουργείται μεγάλη ένταση κυματικού πεδίου, δεδομένου ότι βρίσκεται εντός του Βορείου Ευβοϊκού κόλπου.

vii) το γεγονός ότι στην περιοχή δεν εντοπίστηκαν παράκτιοι φυσικοί πόροι.

viii) τη μη ύπαρξη τεχνικών έργων στην περιοχή.

ix) τη μη ύπαρξη εγκεκριμένων χωροταξικών κατευθύνσεων και χρήσεων γης που επηρεάζουν την παράκτια ζώνη.

x) τη μη ύπαρξη καταγεγραμμένων δημοσίων κτημάτων, παρά μόνο την ύπαρξη κοινόχρηστης δημοσίας έκτασης, που έχει προέλθει από την αναγκαστική απαλλοτρίωση ακινήτων, λόγω δημοσίας ωφέλειας και ειδικότερα για τη διάνοιξη-βελτίωση της ε.ο. Λίμνης Αιδηψού.

xi) το ότι δεν υφίσταται κτηματολόγιο.

xii) τη μη ύπαρξη ευπαθών οικοσυστημάτων και προστατευόμενων περιοχών.

5.- Για τον καθορισμό της οριογραμμής παραλίας η Επιτροπή αφού έλαβε υπόψη τις διατάξεις των άρθρων 1 (παρ. 2), 2 (παρ. 3) και 7 (παρ. 1 και 5) του ν. 2971/2001 και συνεκτιμώντας τα δεδομένα, ότι δηλαδή πρόκειται για περιοχή που διέπεται από τις εκτός σχεδίου πολεοδομικές διατάξεις, κυρίως αδομητη, χωρίς παραλιακό δρόμο και πρόσβαση προς την ακτή, προτείνει τη δημιουργία ζώνης παραλίας πλάτους 15 μ., που θεωρείται απαραίτητη για την επικοινωνία ξηράς-θάλασσας καθώς και για την εξυπηρέτηση κοινωφελών σκοπών (εκτέλεση έργων υποδομής-προσπέλασης και ανάπτυξης).

Ύστερα από τα παραπάνω η Επιτροπή αποφασίζει:

1) Καθορίζει επί του παραπάνω τοπογραφικού διαγράμματος:

α. Την οριογραμμή του αιγιαλού με κόκκινη συνεχή πολυγωνική γραμμή 1,2...17,18, της οποίας οι κορυφές ορίζονται με συντεταγμένες εξαρτημένες από το κρατικό τριγωνομετρικό δίκτυο σε Εγκάρσια Μερκατορική Προβολή στο Ελληνικό Γεωδαιτικό Σύστημα Αναφοράς 1987 (ΕΓΣΑ '87).

β. Την οριογραμμή της παραλίας με κίτρινη συνεχή πολυγωνική γραμμή 1,2...17,18', της οποίας οι κορυφές ορίζονται με συντεταγμένες εξαρτημένες από το κρατικό τριγωνομετρικό δίκτυο σε Εγκάρσια Μερκατορική Προβολή στο Ελληνικό Γεωδαιτικό Σύστημα Αναφοράς 1987 (ΕΓΣΑ '87).

Η οριογραμμή παραλίας καθορίζεται κατά τρόπο που να απέχει παντού σταθερή απόσταση δεκαπέντε (15) μέτρων από την οριογραμμή του αιγιαλού, για να εξυπηρετηθούν οι σκοποί της παρ. 2 του άρθρου 1 της παρ. 3 του άρθρου 2 και της παρ. 1 του άρθρου 7 του ν. 2971/2001.

2) Αποφαινεται ότι δεν υπάρχει παλαιός αιγιαλός.

3) Στη ζώνη παραλίας δεν υπάρχουν κατασκευές (περιφράξεις, τοιχεία, κτίσματα).

Η Επιτροπή

ΓΙΑΝΝΗΣ Δ. ΛΙΑΣΚΟΣ, ΑΘΗΝΑ ΜΠΟΥΡΙΚΑ,
ΝΙΚΟΛΑΟΣ Α. ΠΕΤΡΑΚΗΣ, ΧΑΡΑΛΑΜΠΟΣ ΣΚΟΥΝΤΖΟΣ

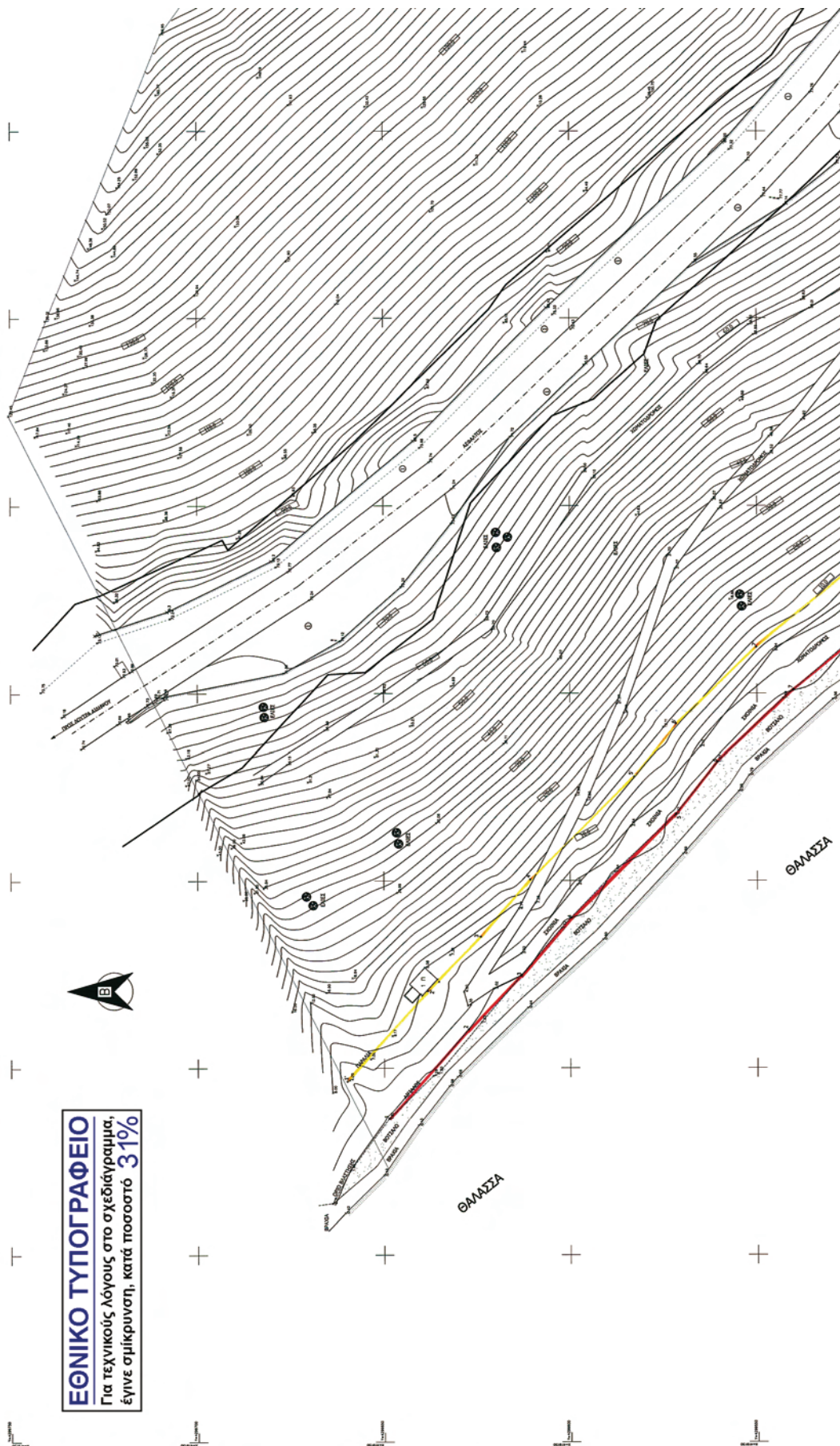

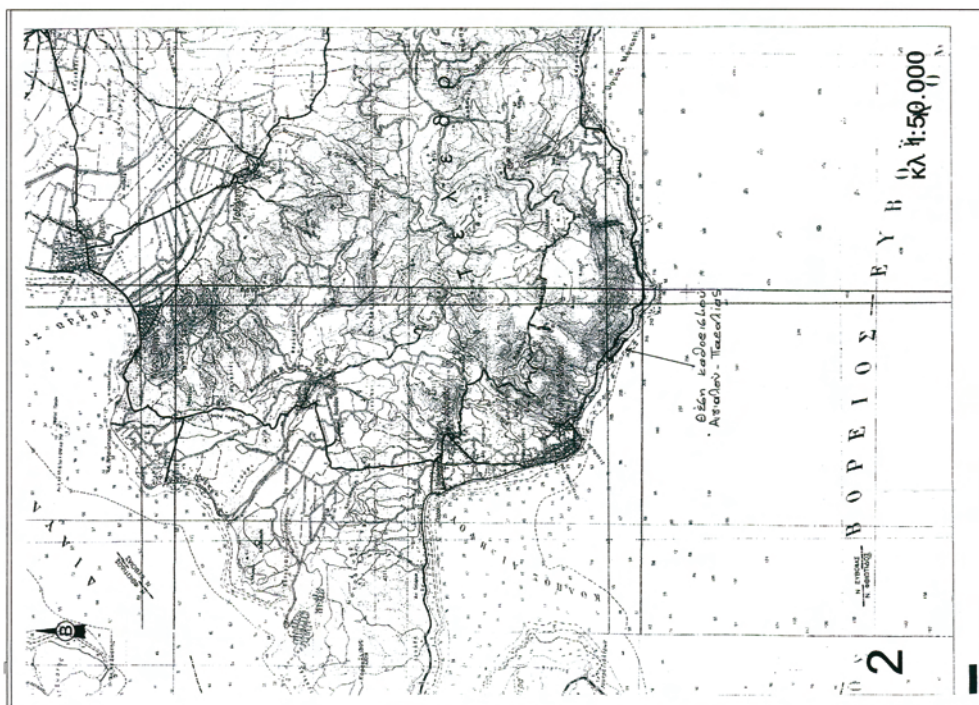

**ΠΙΝΑΚΑΣ
ΙΔΙΟΚΤΗΣΙΩΝ**

- 1) ΕΛΛΗΝΙΚΟ ΔΗΜΟΣΙΟ
- 2) ΙΔΙΟΚΤΗΣΙΑ ΙΣΑΝΝΑ ΚΑΙ ΔΗΜΗΤΡΑ ΦΩΤΟΥ

ΥΠΟΜΝΗΜΑ

- ΑΙΓΙΛΟΣ
- ΠΑΡΑΛΙΑ
- ΟΡΙΟ ΒΛΑΣΤΗΣΗΣ
- ΙΣΟΥΨΕΙΣ
- ΑΚΤΟΓΡΑΜΜΗ
- ΠΟΛΥΠΡΑΝΟΥΣ
- ΦΡΥΔΙ ΠΡΑΝΟΥΣ
- ΛΕΩΝΑΣ ΔΡΟΜΟΥ
- ΚΟΝΩΝΑ ΔΕΗ
- ΟΡΙΟ ΑΠΟΛΟΜΤΡΙΩΣΗΣ
- ΕΙΛΕΣ

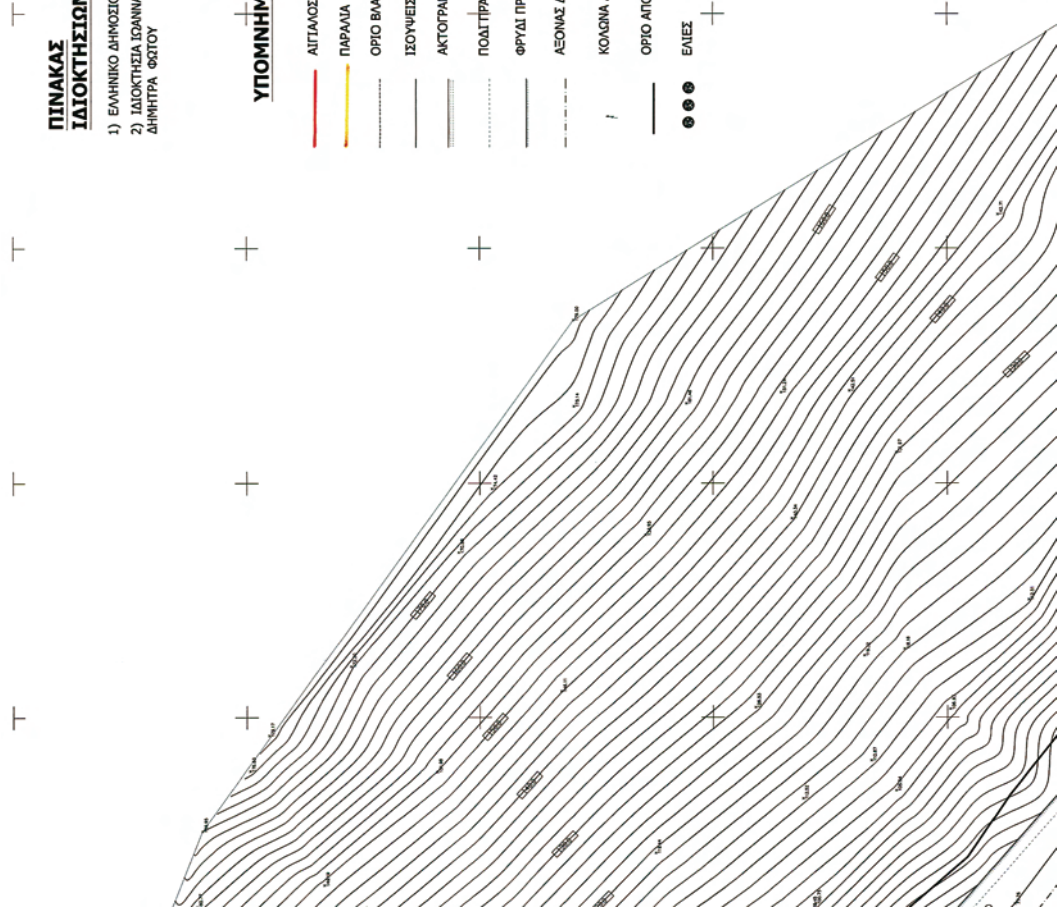

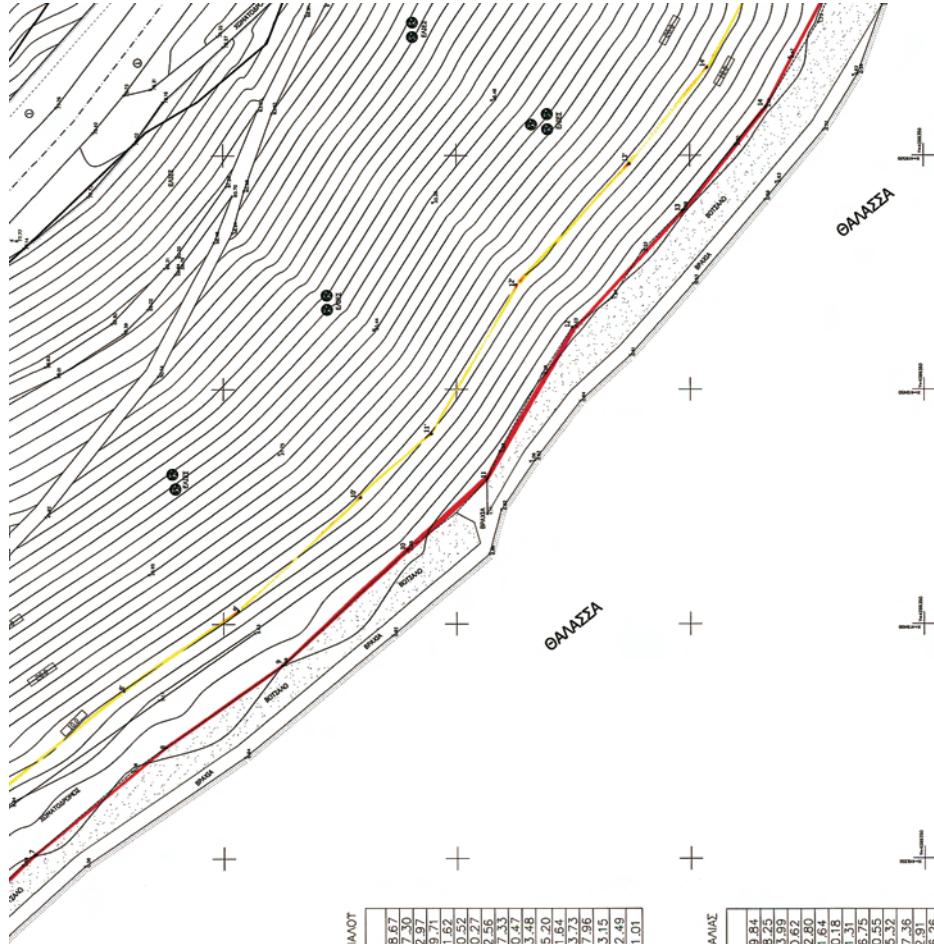

ΣΤΗΤΕΙΛΜΕΝΕΣ ΚΟΡΤΦΟΝ ΑΓΙΛΑΟΥ

α/α	X	ψ
1	419236,38	4299648,67
2	419260,17	4299627,30
3	419274,70	4299612,97
4	419289,96	4299599,71
5	419317,66	4299571,62
6	419331,71	4299550,52
7	419341,45	4299532,66
8	419360,99	4299487,33
10	419415,89	4299460,47
11	419430,86	4299443,48
12	419463,37	4299425,20
13	419488,21	4299401,64
14	419510,35	4299383,73
15	419529,48	4299367,96
16	419562,19	4299353,15
17	419600,31	4299352,49
18	419646,44	4299341,01

ΣΤΗΤΕΙΛΜΕΝΕΣ ΚΟΡΤΦΟΝ ΠΑΡΑΛΙΑΣ

α/α	X	ψ
1	419246,38	4299659,84
2	419270,48	4299638,25
3	419284,91	4299623,99
4	419300,28	4299610,62
5	419317,66	4299597,64
6	419331,71	4299582,84
7	419362,27	4299550,18
8	419385,69	4299521,31
9	419402,74	4299496,75
10	419427,01	4299470,55
11	419440,43	4299455,32
12	419472,35	4299437,36
13	419498,0	4299420,36
14	419518,48	4299406,36
15	419544,71	4299382,23
16	419565,70	4299377,70
17	419604,06	4299367,02
18	419651,90	4299355,60

ΘΑΜΑΣΣΑ

ΘΑΜΑΣΣΑ

ΘΑΜΑΣΣΑ

ΥΠΟΜΝΗΜΑ ΕΠΙΤΡΟΠΗΣ ΑΓΙΛΑΟΥ-ΠΑΡΑΛΙΑΣ
ΤΟΥ ΑΡΘΡΟΥ 3Ν. 2971/01



1. ΤΟ ΠΑΡΟΝ ΔΙΑΓΡΑΜΜΑ ΣΥΝΟΛΕΤΑΙ ΤΗΝ ΑΠΟ 09-06-2008 ΕΚΦΕΣΗ ΕΠΙΤΡΟΠΗΣ
2. ΜΕ ΕΡΤΦΕΡΑ ΣΤΗΝΕΧΗ ΠΟΛΙΤΟΝΙΚΗ ΓΡΑΜΜΗ . Η ΟΠΟΙΑ ΕΧΕΙ ΚΟΡΤΦΕΣ 1,2.....17,18 ΚΑΘΟΡΙΖΕΤΑΙ Η ΟΡΙΟΓΡΑΜΜΗ ΑΓΙΛΑΟΥ
3. Η ΕΠΙΤΡΟΠΗ ΔΕΝ ΔΙΑΠΕΤΕΣΕ ΤΗΡΕΣΗ ΠΑΛΑΟΥ ΑΓΙΛΑΟΥ. Η ΟΠΟΙΑ ΝΑ ΤΕΚΜΗΡΙΩΝΕΤΑΙ ΑΠΟ ΕΝΔΕΙΞΕΙΣ ΤΟΥ ΕΔΑΦΟΥΣ ΕΙΤΕ ΑΠΟ ΑΛΛΑ ΑΠΟΔΕΙΚΤΙΚΑ ΣΤΟΙΧΕΙΑ ΚΑΙ ΓΙΑ ΤΟΝ ΛΟΓΟ ΑΥΤΟ ΔΕΝ ΚΑΘΟΡΙΖΕΙ ΟΡΙΟΓΡΑΜΜΗ ΠΑΛΑΟΥ ΑΓΙΛΑΟΥ.
4. ΟΙ ΘΕΣΕΙΣ ΤΩΝ ΚΟΡΤΦΩΝ ΤΩΝ ΚΑΘΟΡΙΖΟΜΕΝΩΝ ΟΡΙΟ-ΓΡΑΜΜΩΝ ΟΡΙΖΟΝΤΑΙ ΣΤΟ ΕΔΑΦΟΣ ΜΕ ΚΑΡΤΕΛΙΑΝΕΣ ΣΥΝΤΕΙΛΜΕΝΕΣ ΤΟΥ ΕΛΛΗΝΙΚΟΥ ΓΕΩΔΑΙΤΙΚΟΥ ΣΥΣΤΗΜΑΤΟΣ ΑΝΑΦΟΡΑΣ 1987 (Ε.Γ.Σ.Α.1987) . ΟΠΩΣ ΑΝΑΓΡΑΦΟΝΤΑΙ ΣΤΟΝ ΕΠΙΣΤΗΛΜΟΜΕΝΟ, ΣΤΟ ΠΑΡΟΝ ΠΙΝΑΚΑ
5. ΜΕ ΤΟΝ ΚΑΘΟΡΙΣΜΟ ΤΗΣ ΟΡΙΟΓΡΑΜΜΗΣ ΠΑΡΑΛΙΑΣ(1'2'...17'18') ΠΛΗΤΟΣ 15Μ ΜΕΤΡΩΝ ΠΡΟΚΕΙΜΕΝΟ ΝΑ ΕΣΤΗΡΕΘΩΤΗΝ ΟΙ ΣΚΟΠΟΙ ΤΗΣ ΠΑΡ. 2 ΤΟΥ ΑΡΘΡΟΥ 1 ΚΑΙ ΤΗΣ ΠΑΡ. 3 ΤΟΥ ΑΡΘΡΟΥ 2 ΤΟΥ Ν.2971/2001

Η ΕΠΙΤΡΟΠΗ

- 1. Ο ΠΡΟΕΔΡΟΣ
Τ.Τ.
ΓΙΑΝΝΗΣ ΔΙΑΣΚΟΣ
ΠΕ/Α ΕΦΟΡΙΑΚΟΣ
- 2. ΤΑ ΜΕΛΗ
2.0 ΜΗΧΑΝΙΚΟΣ
Τ.Τ.
ΑΘΗΝΑ ΜΠΟΥΡΙΚΑ
ΤΟΠΟΓΡΑΦΟΣ ΜΗΧΑΝΙΚΟΣ ΠΕ/Α
- 3. Ο ΛΙΜΕΝΑΡΧΗΣ
Τ.Τ.
ΝΙΚΟΛΑΟΣ ΠΕΤΡΑΚΗΣ ΛΣ
- 4. Ο Δ/ΝΤΗΣ ΧΟΠ ΝΑΕ
Τ.Τ.
ΧΑΡΑΛΑΜΠΟΣ ΣΚΟΥΤΥΤΣΟΣ ΠΕ/Α

ΔΗΛΩΣΕΙΣ

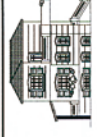
- 1) ΒΕΒΑΙΩΝΕΤΑΙ ΟΤΙ ΔΕΝ ΠΑΡΟΥΝ ΣΤΟΙΧΕΙΑ ΑΠΟ ΤΑ ΑΠΑΙΤΟΥΜΕΝΑ ΑΠΕΙΚΟΝΙΣΜΕΝΑ ΠΟΤ ΤΡΕΨΑΝΤΑΙ ΣΤΗΝ ΠΕΡΙΟΧΗ ΤΟΥ ΠΑΡΟΝΤΟΣ ΚΑΙ ΔΕΝ ΕΧΟΥΝ ΑΠΕΙΚΟΝΙΣΘΕΙ .
- 2) Η ΠΕΡΙΟΧΗ ΒΡΙΣΚΕΤΑΙ ΕΚΤΟΣ ΣΧΕΛΙΟΥ ΠΟΛΕΩΣ Η' ΟΙΚΙΣΜΟΥ ΓΕΝΙΚΟΥ ΠΟΛΕΟΔΟΜΙΚΟΥ ΣΧΕΔΙΑΣΜΟΥ ΖΩΕ ΑΡΧΑΙΟΛΟΓΙΚΟΥ ΧΩΡΟΥ , ΕΠΙΛΘΗ ΟΙΚΟΣΤΕΤΗΜΑΤΑ, ΝΑΤΟΥΡΑ Κ.Λ.Π. ΤΟ ΟΡΙΟ ΑΠΟΛΟΤΡΙΩΣΗΣ ΕΧΕΙ ΕΒΑΡΜΩΣΘΕΙ ΒΑΣΗ ΤΗΣ 2875/84 /217/2-8-95

ΕΡΓΟ : ΚΑΘΟΡΙΣΜΟΣ ΑΠΛΩΤ ΚΑΙ ΠΑΡΑΛΙΑΣ ΕΚΤΑΣΕΩΣ ΣΤΗ ΘΕΣΗ "ΠΕΡΙΒΟΛΑΚ ΗΛΙΑΚ ΣΤΡΩΘΙΑΣ"	
ΕΡΓΟΔΟΤΗΣ : ΙΩΑΝΝΑ ΚΑΙ ΔΙΜΗΤΡΑ ΦΩΤΟΥ	
ΜΕΛΕΤΗΤΗΣ : ΝΙΚΟΛΑΟΣ ΜΑΡΟΥΛΛΙΣ	
ΘΕΜΑ : ΤΟΠΟΓΡΑΦΙΚΟ ΔΙΑΓΡΑΜΜΑ	ΑΡ.Σ.Χ. 1
ΚΑΙΜΑΚΑ : 1:500	ΙΑΝΟΥΑΡΙΟΣ 2008
ΧΡΟΝΟΣ ΜΕΛΕΤΗΣ :	ΕΦΕΩΡΗΘΕΙ ΧΑΛΚΙΑΔΑ 7/2/08 Ο ΠΡΟΪΣΤΑΜΕΝΟΣ ΤΥΔΑΚ Ν.ΕΥΘΥΛΙΑΣ ΤΥ
ΥΠΟΓΡΑΦΗ-ΣΦΡΑΓΙΔΑ ΗΛΕΓΧΘΕΙ ΙΔΙΩΤΗ ΜΗΧΑΝΙΚΟΥ Ο ΒΑΛΕΝΕΛΑΣ	ΕΦΕΩΡΗΘΕΙ ΧΑΛΚΙΑΔΑ 7/2/08 Ο ΠΡΟΪΣΤΑΜΕΝΟΣ ΤΥΔΑΚ Ν.ΕΥΘΥΛΙΑΣ ΤΥ
 ΤΟΠΟΓΡΑΦΟΣ ΜΑΡΟΥΛΛΙΣ ΝΙΚΟΛΑΟΣ ΜΕΛΟΣ ΕΣΤΕΡΗΣ ΑΝΤ. ΑΝΤΩΝ. 2785 Ημερομηνία Έκδοσης: 11/01/08 Τηλ. 0228 22621, 24821	ΕΥΡΥΔΑΚΗ ΚΑΤΣΑΛΗ ΤΟΠΟΓΡΑΦΟΣ ΜΗ-ΧΑΝΙΚΟΣ ΠΕ/Β ΕΛΕΥΘ. ΚΑΣΙΜΑΤΗΣ ΤΟΠΟΓΡΑΦΟΣ ΜΗ-ΧΑΝΙΚΟΣ ΠΕ/Α

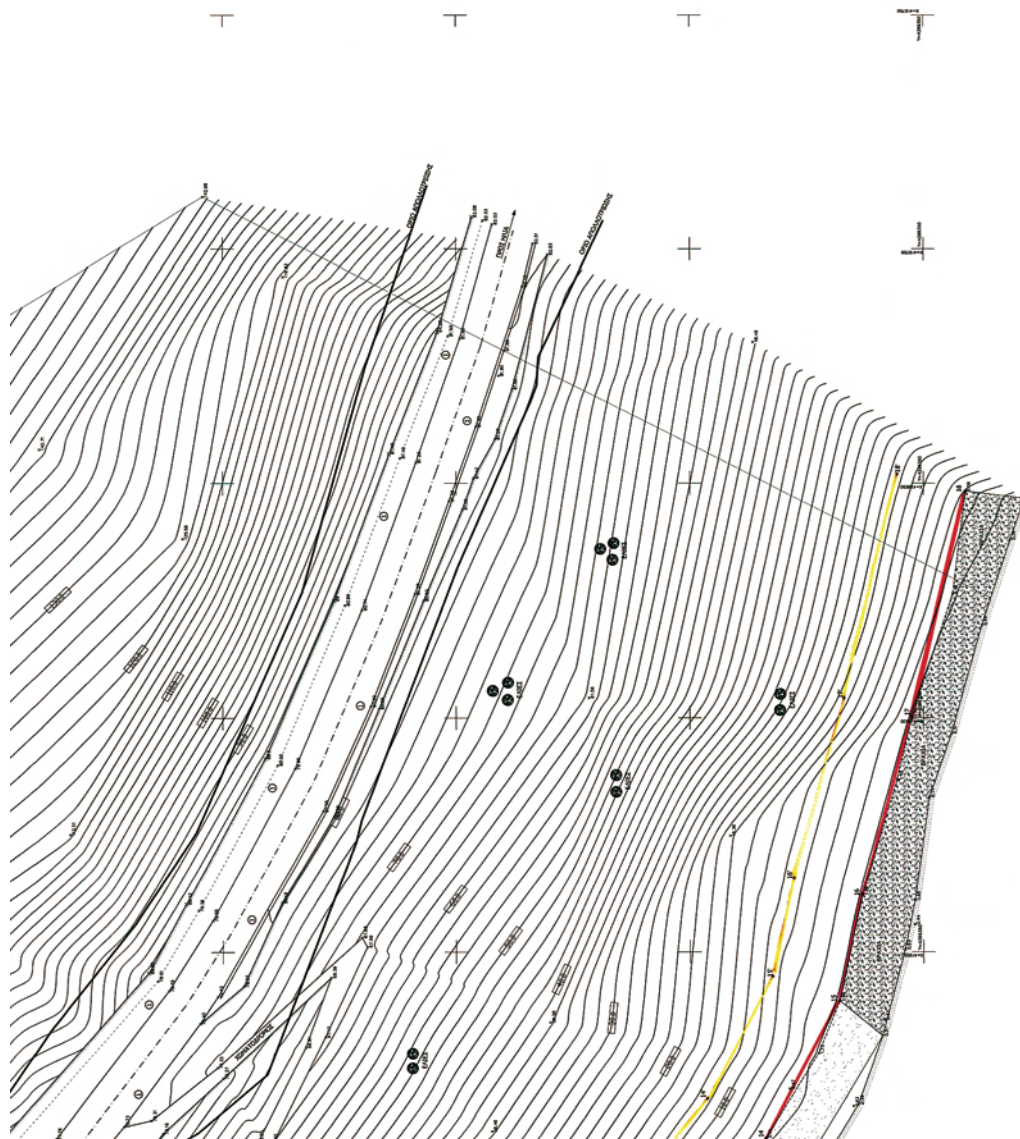

* 0 4 0 0 2 0 6 2 6 0 5 0 9 0 0 0 8 *