



ΕΦΗΜΕΡΙΣ ΤΗΣ ΚΥΒΕΡΝΗΣΕΩΣ

ΤΗΣ ΕΛΛΗΝΙΚΗΣ ΔΗΜΟΚΡΑΤΙΑΣ

ΤΕΥΧΟΣ ΤΕΤΑΡΤΟ

Αρ. Φύλλου 244

18 Ιουνίου 2009

ΠΕΡΙΕΧΟΜΕΝΑ

ΑΠΟΦΑΣΕΙΣ

Κήρυξη αναδασωτέων εκτάσεων συνολικού εμβαδού 0,575 στρεμ. στη θέση «Λουτρόπυργος» Περιφέρειας Δήμου Ν. Περάμου.....	1
Έγκριση καθορισμού οριοθέτησης τμήματος του ρέματος «ΜΕΪΝΤΑΝΗ» στο Τ.Δ. Καλλιθέας Δήμου Μεσσήνιδος Ν. Αχαΐας και στο ύψος της ιδιοκτησίας Ζώη Αθανασόπουλου	2
Επικύρωση οριογραμμών τμήματος ρέματος στη περιοχή Αγία Ελεούσα του Δήμου Ελ. Βενιζέλου Ν. Χανίων	3

ΑΠΟΦΑΣΕΙΣ

Αριθμ. 1598 (1) Κήρυξη ως αναδασωτέων εκτάσεων συνολικού εμβαδού 0,575 στρεμ. στη θέση «Λουτρόπυργος» Περιφέρειας Δήμου Ν. Περάμου.
--

Ο ΓΕΝΙΚΟΣ ΓΡΑΜΜΑΤΕΑΣ ΠΕΡΙΦΕΡΕΙΑΣ ΑΤΤΙΚΗΣ

Έχοντας υπόψη:

1. Τις περί Διοικητικής Αποκέντρωσης διατάξεις του ν. 3200/1955, όπως τροποποιήθηκε μεταγενέστερα και ισχύει.
2. Το ν. 2503/1997 Διοίκηση, Οργάνωση Περιφέρειας κ.λ.π.
3. Τις διατάξεις του ν. 998/1979 «Περί προστασίας των δασών και των δασικών εν γένει εκτάσεων της χώρας και συγκεκριμένα του άρθρου 41 παρ. 1 και του άρθρου 38 παρ. 1.

4. Τις διαταγές του Υπ. Γεωργίας υπ' αριθμ. 160417/1180/8.7.1980 και 182447/3049/24.9.1980.

5. Την υπ' αριθμ. 1184/7.5.2009 εισήγηση - πρόταση του Δασαρχείου Μεγάρων.

6. Τη σχετική εισήγηση της Διεύθυνσης Δασών Δυτ. Αττικής, αποφασίζουμε:

Κηρύσσουμε ως αναδασωτέες λόγω καταστροφής της δασικής βλάστησης, με σκοπό τη διατήρηση του δασικού χαρακτήρα ώστε να αποκλεισθεί η διάθεσή τους για άλλο σκοπό, τις δασικές εκτάσεις συνολικού εμβαδού πεντακοσίων εβδομήντα πέντε χιλιοστών του στρέμματος (0,575 στρεμ.) που βρίσκονται στη θέση «Λουτρόπυργος» Περιφέρειας Δήμου Ν. Περάμου Αττικής και προσδιορίζονται με στοιχεία Ι-Κ-Λ-Θ-Ι εμβαδού 0,330 στρ. και στοιχεία Η-Ζ-Δ-Γ-Μ-Η εμβαδού 0,245 στρ., στο τοπ. διάγραμμα κλ. 1:500 και στην πιν. Γ.Υ.Σ. 6442/5 κλ. 1:5000, τα οποία αποτελούν αναπόσπαστο μέρος της απόφασης αυτής και συνορεύει:

Ανατολικά: Με δρόμο.

Δυτικά: Με δασική έκταση.

Βόρεια: Με δρόμο.

Νότια: Με δασική έκταση.

Η αποκατάσταση της βλάστησης θα γίνει με φυσική αναγέννηση ή με πρόγραμμα τεχνητής αναδάσωσης εντός τριών το πολύ ετών που θα καταρτίσει η Υπηρεσία μας.

Η απόφαση αυτή να δημοσιευθεί στην Εφημερίδα της Κυβερνήσεως.

Αθήνα, 28 Μαΐου 2009

Ο Γενικός Γραμματέας Περιφέρειας
ΧΑΡΑΛΑΜΠΟΣ ΜΑΝΙΑΤΗΣ

ΤΟΠΟΓΡΑΦΙΚΟ ΔΙΑΓΡΑΜΜΑ

Δασική έκταση, εμβαδού 0,575 στρ., στη θέση «Λουτρόπυργος» της περιφέρειας Δήμου Νέας Περάμου, που καταλήφθηκε και κηρύσσεται αναδασωτέα

Περίμετρος καταληφθείσας έκτασης

Τοπογραφικό βάθος
Διάγραμμα κλιμ. 1:5000 ΓΥΣ (6442/5)

Τοπογραφικό διάγραμμα κλιμ. 1:500

στο οποίο φαίνεται η θέση της αναδασωτέας έκτασης

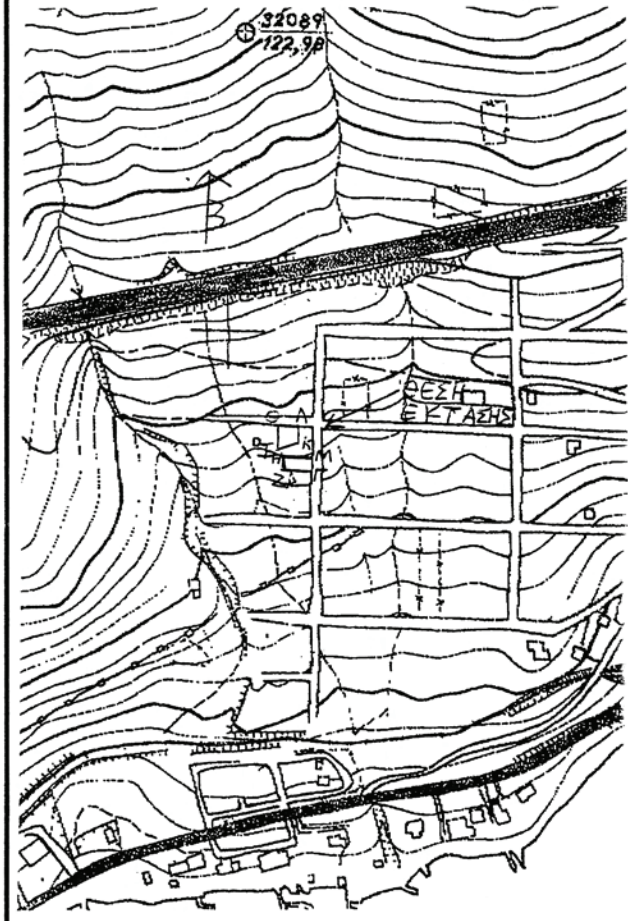
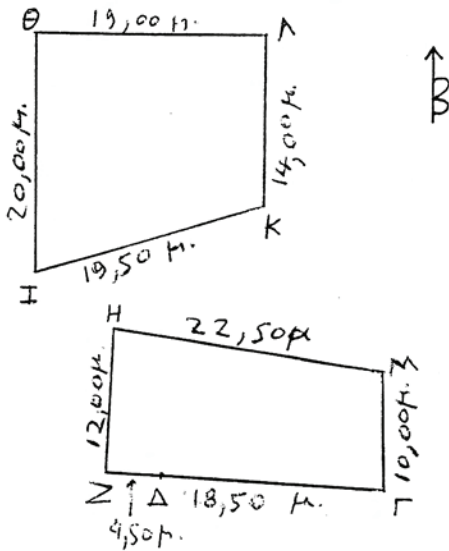

ΕΘΝΙΚΟ ΤΥΠΟΓΡΑΦΕΙΟ
Για τεχνικούς λόγους στο σχεδιάγραμμα, έγινε σμίκρυνση, κατά ποσοστό 79%

$E_{(ΘΣΚΛΘ + ΗΣΓΜΗ)} = 0,330 + 0,245 \text{ στρ.} = 0,575 \text{ στρ.}$

Ανήκει στην 1598/28.5.2009 ΑΚΡΙΒΕΣ ΑΝΤΙΓΡΑΦΟΣ Μέγαρο 7-5-2009
Απόφαση του Γ.Γ.Π.Α.



Ο Συντάκτης
Βασίλειος Λιόβδος
Δασολόγος

Αθήνα 28.5.2009
Ο.Γ.Π.Α.
ΧΑΡΑΛΑΜΠΟΣ ΜΑΝΙΑΤΗΣ

Αιγάλεω 19.5.2009
Ο Διευθυντής Δασών
Απόστολος Ανδρού
Δασολόγος

Μέγαρο 7-5-09
Ο Δασάρχης
ΧΡΗΣΤΟΣ ΜΠΑΖΑΚΗΣ
ΔΑΣΟΛΟΓΟΣ

Αριθμ. 30488/3089

(2)

Έγκριση καθορισμού οριοθέτησης τμήματος του ρέματος «ΜΕΪΝΤΑΝΗ» στο Τ.Δ. Καλλιθέας Δήμου Μεσσήτιδος Ν. Αχαΐας και στο ύψος της ιδιοκτησίας Ζώη Αθανασόπουλου.

Ο ΓΕΝΙΚΟΣ ΓΡΑΜΜΑΤΕΑΣ
ΠΕΡΙΦΕΡΕΙΑΣ ΔΥΤΙΚΗΣ ΕΛΛΑΔΟΣ

Έχοντας υπόψη:

1. Το ν. 3200/1955 περί διοικητικής αποκέντρωσης, όπως τροποποιήθηκε και συμπληρώθηκε μεταγενέστερα.

2. Τις διατάξεις του π.δ. 39/1983 περί μεταβιβάσεως αρμοδιοτήτων του Υπουργού Δημ. Έργων στις Περιφερειακές Υπηρεσίες.

3. Τις διατάξεις του άρθρου 66 του ν. 1622/1986 «περί Τοπικής Αυτοδιοίκησης, Περιφερειακής Ανάπτυξης και δημοκρατικού προγραμματισμού» όπως αντικαταστάθηκε με τις διατάξεις της παρ. 5 του άρθρου 33 του ν. 1832/1989.

4. Τις διατάξεις του ν. 2503/1997 «Διοίκηση, οργάνωση, στελέχωση της Περιφέρειας, ρύθμιση θεμάτων για την Τοπική Αυτοδιοίκηση και άλλες διατάξεις».

5. Την υπ' αριθμ. 33/1998 εγκύκλιο του ΥΠΕΧΩΔΕ «Αστυνόμευση ρεμάτων και συντήρηση αντιπλ/κών έργων».

6. Το ν. 3010/2002 «Εναρμόνιση του ν. 1650/1986 με τις οδηγίες 97/11 Ε.Ε. και 96/61 Ε.Ε. και ειδικότερα το άρθρο 5 αυτού διαδικασία οριοθέτησης και ρυθμίσεις θεμάτων για τα υδατορέματα και άλλες διατάξεις» καθώς και τις ισχύουσες διατάξεις του άρθρου 6 δόμηση κοντά σε ρέματα της υπ' αριθμ. 3046/304/3.2.1982 απόφαση του αν. Υπουργού ΠΕ.ΧΩ.ΔΕ «κτιριοδομικός κανονισμός».

7. Την υπ' αριθμ. 9622/2.9.2002 απόφαση του Γεν. Γραμματέα Περιφέρειας Δυτικής Ελλάδας «περί αναθέσεως μέρους των αρμοδιοτήτων Γεν. Γραμματέα στο Διευθυντή Δημοσίων Έργων».

8. Την υπ' αριθμ. 11278/2005 (ΦΕΚ 1434/18.10.2005, τ.Β') απόφαση του Γεν. Γραμματέα Περιφέρειας Δυτικής Ελλάδας «περί αναθέσεως μέρους των αρμοδιοτήτων

Γεν. Γραμματέα στο Γεν. Διευθυντή Περιφ. Δυτικής Ελλάδας».

9. Το από 29.1.2008 απόσπασμα από το υπ' αριθμ. 1/2008 πρακτικό της συνεδρίασης του Δημοτικού Συμβουλίου του Δήμου Μεσσήτιδος Ν. Αχαΐας (αρ. απόφασης 48/2008).

10. Το υπ' αριθμ. Η. 3300/25.5.2009 έγγραφο της Δ.Τ.Υ.Ν. Αχαΐας με το οποίο μας διαβίβασε την από Απριλίου 2008 Τεχνική Έκθεση Υδρολογικής - Υδραυλικής μελέτης και Περιβαλλοντικών στοιχείων που συντάχθηκαν από τον Αντρέα Παρμάκη Πολιτικό Μηχανικό και το από Απριλίου 2007 Τοπογραφικό Διάγραμμα στο οποίο σημειώνονται με μπλε γραμμή (γραμμή οριοθέτησης) που καθορίζεται από τους αριθμούς 200, 201, 202, 220, 203, 204, 205, 206, 207, 208, 209, 210, 211, 212, 213, 214, 215, 216, 217, 218 και 219 και κόκκινη γραμμή (γραμμή πλημμύρας) οι οριογραμμές καθορισμού της οριοθέτησης τμήματος του ρέματος «ΜΕΪΝΤΑΝΗ» στο Τ.Δ. Καλλιθέας Δήμου Μεσσήτιδος Ν. Αχαΐας και στο ύψος της ιδιοκτησίας Ζώη Αθανασόπουλου, όπως τα παραπάνω ελέγχθηκαν και θεωρήθηκαν από την υπόψη Υπηρεσία (Δ.Τ.Υ.Ν. Αχαΐας), αποφασίζουμε:

Εγκρίνουμε τον καθορισμό των οριογραμμών του τμήματος του ρέματος «ΜΕΪΝΤΑΝΗ» στο Τ.Δ. Καλλιθέας Δήμου Μεσσήτιδος Ν. Αχαΐας και στο ύψος της ιδιοκτησίας Ζώη Αθανασόπουλου, που φαίνονται στο Τοπογραφικό διάγραμμα με μπλε και κόκκινη γραμμή και σημειώνονται με τους αριθμούς που αναγράφονται στην παραπάνω παρ. 10, όπως αυτές καθορίστηκαν από την Υδρολογική - Υδραυλική μελέτη που συντάχθηκε από τον Αντρέα Παρμάκη Πολιτικό Μηχανικό, ελέγχθηκαν και θεωρήθηκαν από την Δ.Τ.Υ.Ν. Αχαΐας.

Η απόφαση αυτή να δημοσιευθεί στην Εφημερίδα της Κυβερνήσεως.

Πάτρα, 3 Ιουνίου 2009

Ο Γενικός Γρ. Περιφέρειας κ.α.α.

Ο Γενικός Διευθυντής

ΝΙΚΟΣ ΤΣΩΛΗΣ

ΕΘΝΙΚΟ ΤΥΠΟΓΡΑΦΕΙΟ
Για τεχνικούς λόγους στο σχεδιάγραμμα,
έγινε σμίκρυνση, κατά ποσοστό 82%

ΕΤΚΡΙΝΕΤΑΙ
με την υπ' αριθμ. 30488/3089
απόφαση Π.Δ.Ε.
3-6-09
ΕΛΛΗΝΙΚΗ ΔΗΜΟΚΡΑΤΙΑ
ΥΠΟΥΡΓΕΙΟ ΠΑΙΔΕΙΑΣ
ΕΡΕΥΝΑΣ ΚΑΙ ΘΡΗΣΚΕΥΜΑΤΩΝ
ΙΝΣΤΙΤΟΥΤΟ ΤΕΧΝΟΛΟΓΙΑΣ
ΥΠΟΛΟΓΙΣΤΩΝ ΚΑΙ ΕΚΔΟΣΕΩΝ
ΔΙΕΥΘΥΝΤΗΣ

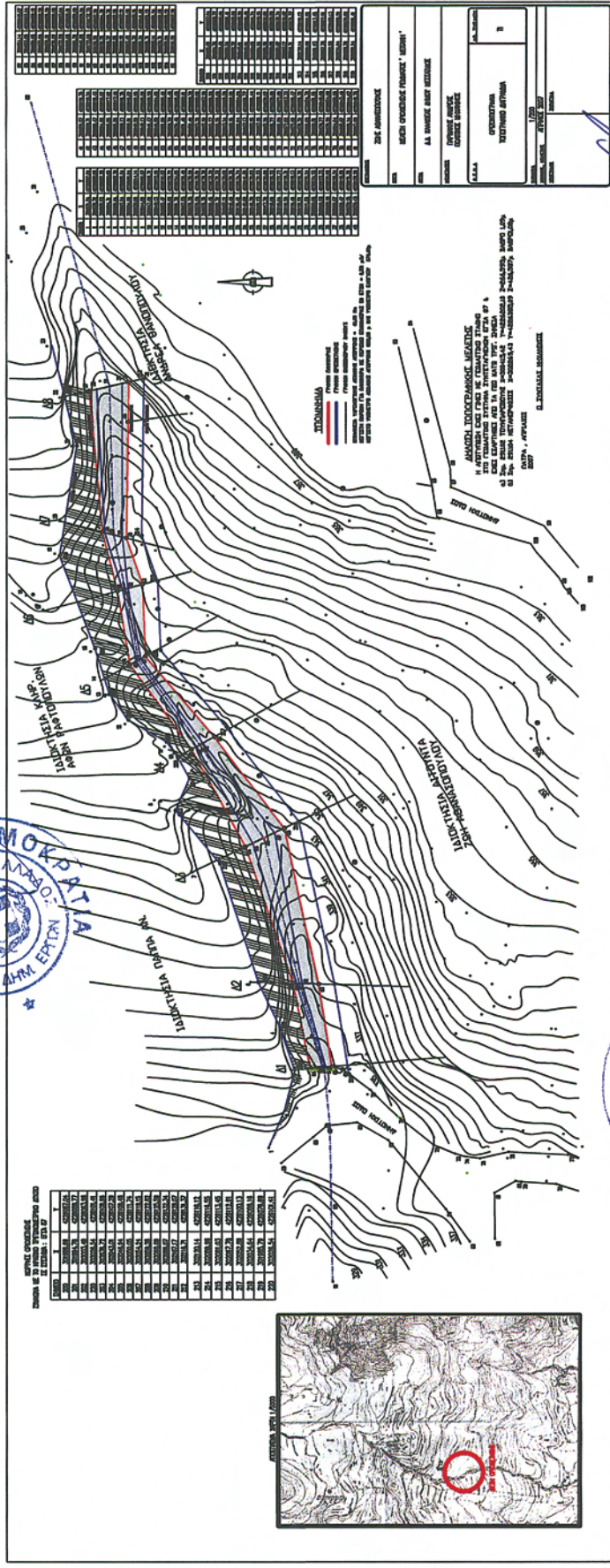
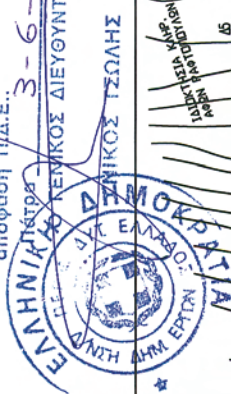

ΣΠΟΝΔΙΛΙΑ	ΑΡΧΗ	ΤΕΛΟΣ
1	200000.00	200000.00
2	200000.00	200000.00
3	200000.00	200000.00
4	200000.00	200000.00
5	200000.00	200000.00
6	200000.00	200000.00
7	200000.00	200000.00
8	200000.00	200000.00
9	200000.00	200000.00
10	200000.00	200000.00
11	200000.00	200000.00
12	200000.00	200000.00
13	200000.00	200000.00
14	200000.00	200000.00
15	200000.00	200000.00
16	200000.00	200000.00
17	200000.00	200000.00
18	200000.00	200000.00
19	200000.00	200000.00
20	200000.00	200000.00
21	200000.00	200000.00
22	200000.00	200000.00
23	200000.00	200000.00
24	200000.00	200000.00
25	200000.00	200000.00
26	200000.00	200000.00
27	200000.00	200000.00
28	200000.00	200000.00
29	200000.00	200000.00
30	200000.00	200000.00
31	200000.00	200000.00
32	200000.00	200000.00
33	200000.00	200000.00
34	200000.00	200000.00
35	200000.00	200000.00
36	200000.00	200000.00
37	200000.00	200000.00
38	200000.00	200000.00
39	200000.00	200000.00
40	200000.00	200000.00
41	200000.00	200000.00
42	200000.00	200000.00
43	200000.00	200000.00
44	200000.00	200000.00
45	200000.00	200000.00
46	200000.00	200000.00
47	200000.00	200000.00
48	200000.00	200000.00
49	200000.00	200000.00
50	200000.00	200000.00

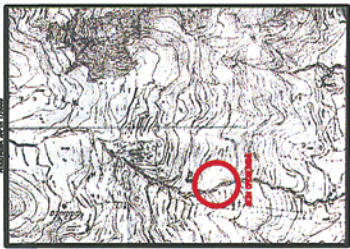

ΕΛΛΗΝΙΚΗ ΔΗΜΟΚΡΑΤΙΑ
ΥΠΟΥΡΓΕΙΟ ΠΑΙΔΕΙΑΣ
ΕΡΕΥΝΑΣ ΚΑΙ ΘΡΗΣΚΕΥΜΑΤΩΝ
ΙΝΣΤΙΤΟΥΤΟ ΤΕΧΝΟΛΟΓΙΑΣ
ΥΠΟΛΟΓΙΣΤΩΝ ΚΑΙ ΕΚΔΟΣΕΩΝ
ΔΙΕΥΘΥΝΤΗΣ

ΑΝΤΡΕΑΣ Ε. ΠΑΡΜΑΚΗΣ
ΔΙΠΛΩΜ. ΠΟΛΙΤΙΚΟΣ ΜΗΧΑΝΙΚΟΣ
ΠΟΛΥΤΕΧΝΙΚΗΣ ΣΧΟΛΗΣ ΔΑΡΕΙΣΣΑΡΟΥ ΠΑΤΡΩΝ
ΜΕΛΟΣ Τ.Ε.Ε. ΑΡΘΡΟΣ ΜΗΤΡΩΟΥ 73130
ΒΟΥΛΗ 50 - ΠΑΤΡΑ - ΤΗΛ.: 2610 - 313.210
Α.Φ.Μ.: 074230809 - Β' Δ.Ο.Υ. ΠΑΤΡΩΝ

Πάτρα Α.Π.Σ. 2009
Α. Νικολάκοπουλος

Αριθμ. 1006/776

(3)

Επικύρωση οριογραμμών τμήματος ρέματος στη περιοχή Αγία Ελεούσα του Δήμου Ελ. Βενιζέλου Ν. Χαλίων.

Ο ΓΕΝΙΚΟΣ ΓΡΑΜΜΑΤΕΑΣ ΠΕΡΙΦΕΡΕΙΑΣ ΚΡΗΤΗΣ

Έχοντας υπόψη:

1) Το ν. 3200/1955 περί Διοικητικής Αποκέντρωσης όπως τροποποιήθηκε και συμπληρώθηκε μεταγενέστερα.

2) Τις διατάξεις του π.δ. 39/1983 περί μεταβίβασης αρμοδιοτήτων του Υπουργού Δημ. Έργων στις Περιφερειακές Υπηρεσίες.

3) Το ν. 2503/1997 περί Διοίκησης, οργάνωσης στελέχωσης της Περιφέρειας κ.λπ.

4) Το ν. 2853/16.7.1922 (ΦΕΚ 116Α) όπως αυτές τροποποιήθηκαν με τις αντίστοιχες διατάξεις του ν.δ. 10/29.12.1923 και κωδικοποιήθηκαν από τις διατάξεις του π.δ. 18/21.3.1924 (ΦΕΚ 61 Α) περί υδραυλικών εν γένει έργων και αστυνομεύσεων των δημόσιων υδάτων.

5) Τις διατάξεις του άρθρου 90 του κώδικα για την Κυβέρνηση και τα Κυβερνητικά Όργανα, όπως κωδικοποιήθηκε με το αρ. πρώτο του π.δ. 63/2005.

6) Τις διατάξεις του άρθρου 10 του ν. 3044/2002 για την άσκηση αρμοδιοτήτων του Πολεοδομικού Σχεδιασμού.

7) Τις διατάξεις του ν. 3010/2002 (Α 91) εναρμόνιση του ν. 1650/1986 με τις οδηγίες 97/11 Ε.Ε. και 96/61 Ε.Ε. και ειδικότερα τις διατάξεις του άρθρου 5 αυτού (δικαστική οριοθέτηση και ρύθμισης θεμάτων για τα υδατορέματα).

8) Τις διατάξεις του ν. 1337/1983.

9) Τις ισχύουσες διατάξεις της υπ' αριθμ. 3046/304/32.1989 απόφασης του Αν. Υπουργού Περιβάλλοντος, Χωροταξίας και Δημοσίων Έργων. (Κτιριοδομικός Κανονισμός και ειδικότερα τις διατάξεις του άρθρου 6 αυτού, σχετικά με τη δόμηση κοντά στα ρέματα).

10) Την υπ' αριθμ. 33/1998 εγκύκλιο του ΥΠΕΧΩΔΕ «Αστυνόμευση ρεμάτων και συντήρηση αντιπλ/κών έργων».

11) Τις διατάξεις του άρθρου 66 του ν. 1622/1986 (περί Τοπικής Αυτοδιοίκησης, Περιφερειακής Ανάπτυξης και

Δημοκρατικού Προγραμματισμού) όπως αντικαταστάθηκε με τις διατάξεις της παρ. 5 του άρθρου 33 του ν. 1832/1989.

12) Το υπ' αριθμ. ΤΥ1873/27.4.2009 έγγραφο της ΔΤΥ Νομαρχιακής Αυτοδιοίκησης Χαλίων με το οποίο διαβιβάστηκαν για επικύρωση οι αναφερόμενες στο ρέμα οριογραμμές.

13) Την υπ' αριθμ. 39/2009 απόφαση του Δημοτικού Συμβουλίου του Δήμου Ελ. Βενιζέλου Ν. Χαλίων.

14) Την οριοθέτηση του παραπάνω ρέματος όπως φαίνεται στα τοπογραφικά διαγράμματα του Τεχνικού Γραφείου Νικολάου Παπαφιλιππάκη Τοπογράφου Μηχανικού που συντάχθηκε σύμφωνα με την Υδραυλική Μελέτη του ιδίου, όπως αυτά ελέχθησαν και θεωρήθηκαν από την Δ.Τ.Υ. Νομαρχιακής Αυτοδιοίκησης Χαλίων, αποφασίζουμε:

Επικυρώνουμε τις οριογραμμές σε τμήμα ρέματος στη περιοχή Αγία Ελεούσα του Δήμου Ελ. Βενιζέλου, όπως φαίνεται στο από τον Ιανουάριο 2009 τοπογραφικό διάγραμμα του Τεχνικού Γραφείου Μελετών Νικολάου Παπαφιλιππάκη, που συντάχθηκε σύμφωνα με την Υδραυλική Μελέτη του ιδίου, όπως αυτά ελέχθησαν και θεωρήθηκαν από την Δ.Τ.Υ. Νομαρχιακής Αυτοδιοίκησης Χαλίων.

Οι οριογραμμές του παραπάνω ρέματος περιβάλλονται από τις πολυγωνικές γραμμές που ορίζουν τα σημεία: 1, 2, ..., 10, 11 και 1', 2', ..., 10', 11'.

Τα σημεία αυτά αποτυπώνονται στο προαναφερόμενο τοπογραφικό διάγραμμα και περιέχονται σε αυτά με τις συντεταγμένες τους (σύστημα συντεταγμένων είναι το ΕΓΣΑ 87).

Η υλοποίηση των πολυγωνικών γραμμών του παραπάνω ρέματος γίνεται με βάση τις συντεταγμένες των αναφερομένων σημείων που περιέχονται στο υπόψη τοπογραφικό διάγραμμα.

Η απόφαση αυτή να δημοσιευθεί στην Εφημερίδα της Κυβερνήσεως.

Ηράκλειο, 25 Μαΐου 2009

Ο Γενικός Γραμματέας Περιφέρειας
ΣΕΡΑΦΕΙΜ ΤΣΟΚΑΣ

