



ΕΦΗΜΕΡΙΣ ΤΗΣ ΚΥΒΕΡΝΗΣΕΩΣ

ΤΗΣ ΕΛΛΗΝΙΚΗΣ ΔΗΜΟΚΡΑΤΙΑΣ

ΤΕΥΧΟΣ ΑΝΑΓΚΑΣΤΙΚΩΝ ΑΠΑΛΛΟΤΡΙΩΣΕΩΝ ΚΑΙ ΠΟΛΕΟΔΟΜΙΚΩΝ ΘΕΜΑΤΩΝ

Αρ. Φύλλου 118

8 Απριλίου 2010

ΑΠΟΦΑΣΕΙΣ

Αριθμ. 1246

Περί αναγνώρισης ως προϋπάρχουσας του έτους 1923, οδού Βρεφοκομείου στο Ο.Τ. 451 του παλαιού σχεδίου πόλης Πατρών.

Ο ΝΟΜΑΡΧΗΣ ΑΧΑΪΑΣ

Έχοντας υπόψη:

1. Τις δ/ξεις του Ν. 3200/55 περί διοικητικής αποκέντρωσης και τις ίδιες του από 28-2-55 Β.Δ. περί εξαιρέσεως από τις αρμοδιότητες των Νομαρχών μερικών αντικειμένων αρμοδιότητας του Υπουργού.

2. Τις δ/ξεις του Ν.Δ. 532/70 περί συμπλήρωσεως των διατάξεων περί διοικητικής αποκέντρωσης.

3. Τις δ/ξεις του Β.Δ. 712/70 και εκείνες του Β.Δ. 677/71 περί τροποποίησης και συμπλήρωσης του Β.Δ. 712/70.

4. Το άρθρο 20 του Ν.Δ. 17-7-1923 ΦΕΚ 228Α/16-8-1923 «περί σχεδίων πόλεων ...»

Και την Ε.34/20014/16-6-77 της Υπηρεσίας Οικισμού σχετικά με τις ιδιωτικές οδούς που προϋπήρχαν του έτους 1923.5. Τις διατάξεις των 10, 15 και 22 του Ν. 3044 (ΦΕΚ 27.8.2002) «περί ασκήσεως πολεοδομικών αρμοδιοτήτων.»

6. Την υπ' αριθμ. 158/2001 (ΦΕΚ 1785 Β/31-12-2001) Απόφαση Ν. Αχαΐας «περί τροποποίησης του οργανισμού λειτουργίας της Ν. Αχαΐας».

7. Το με αρ. 17918/09/15-1-2010 έγγραφο της Δ/νσης Πολεοδομίας προς το ΣΧΟΠ Ν. Αχαΐας.

8. Το αρ. 1/25-1-2010 πρακτικό Σ.Χ.Ο.Π. θέμα 5ο

Επειδή

Από τον έλεγχο των προσκομισθέντων συμβολαίων, & συγκεκριμένα όπως προκύπτει από το υπ' αριθμ. 14361/16-7-1923 (Σ.Μ. 308/68026) συμβόλαιο αγοραπωλησίας σε συνδυασμό με την διαδοχή των τίτλων όπως περιγράφεται στα αρ. 1283/31, 22037/70, 32866/95 συμβόλαια αγοραπωλησίας, η ιδιοκτησία Κορδόση Αλεξάνδρας στο Ο.Τ. 451 του σχεδίου πόλης Πατρών συνόρευε κατά το βόρειο όριο με «πάροδο οδού Σωτηριάδου», αποφασίζουμε:

Άρθρο 1

Χαρακτηρίζουμε την οδό Βρεφοκομείου ως προϋφιστάμενη του '23 στο Ο.Τ.451 του σχεδίου πόλης ,όπως φαίνεται στο συνοδευτικό τοπογραφικό διάγραμμα.

Άρθρο 2

Η παρούσα απόφαση δεν επιβαρύνει τον κρατικό προϋπολογισμό ούτε τον προϋπολογισμό του οικείου Ο.Τ.Α.

Η ισχύς της απόφασης αυτής αρχίζει από την ημέρα δημοσίευσης στην Εφημερίδα της Κυβερνήσεως.

Η απόφαση αυτή να δημοσιευθεί στην Εφημερίδα της Κυβερνήσεως.

Πάτρα, 18 Μαρτίου 2010

Ο Νομάρχης
ΔΗΜΗΤΡΙΟΣ ΚΑΤΣΙΚΟΠΟΥΛΟΣ

ΛΙΠΟΣΠΑΣΜΑ ΣΧΕΔΙΟΥ ΠΟΛΕΩΣ

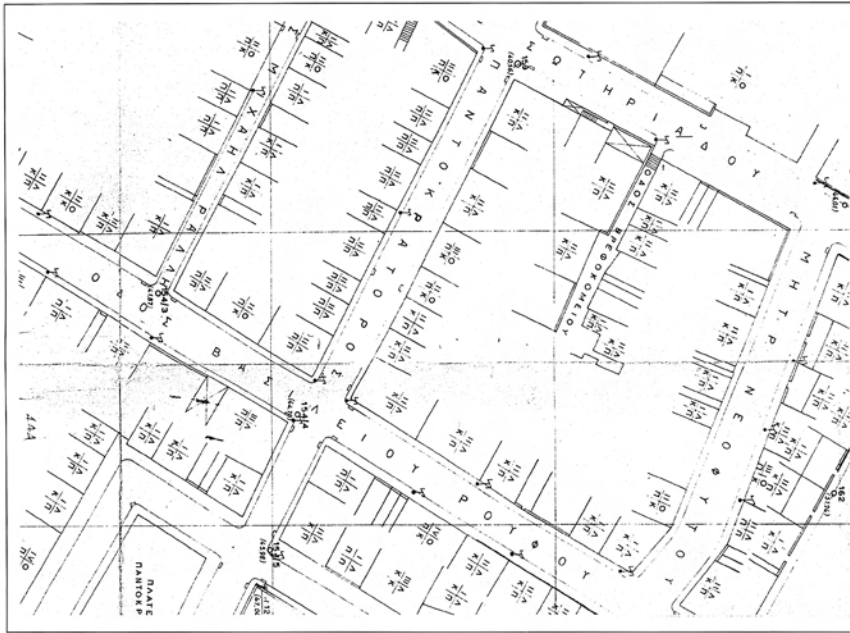

ΑΠΟΣΠΑΣΜΑ ΚΤΗΜΑΤΟΛΟΓΙΚΟΥ ΔΙΑΓΡΑΜΜΑΤΟΣ

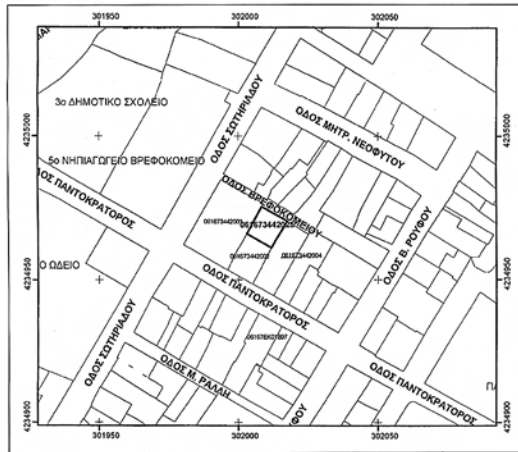

Ο.Τ. 464

ΕΘΝΙΚΟ ΤΥΠΟΓΡΑΦΕΙΟ

Για τεχνικούς λόγους στο σχεδιάγραμμα, έγινε σμίκρυνση, κατά ποσοστό **39%**

ΚΑΕΚ 061673442027

ΙΔΙΟΚΤΗΣΙΑ ΠΕΤΡΟΠΟΥΛΟΣ ΣΠΥΡΟΣ

02

ΡΙΑΔΟΥ

2,0%

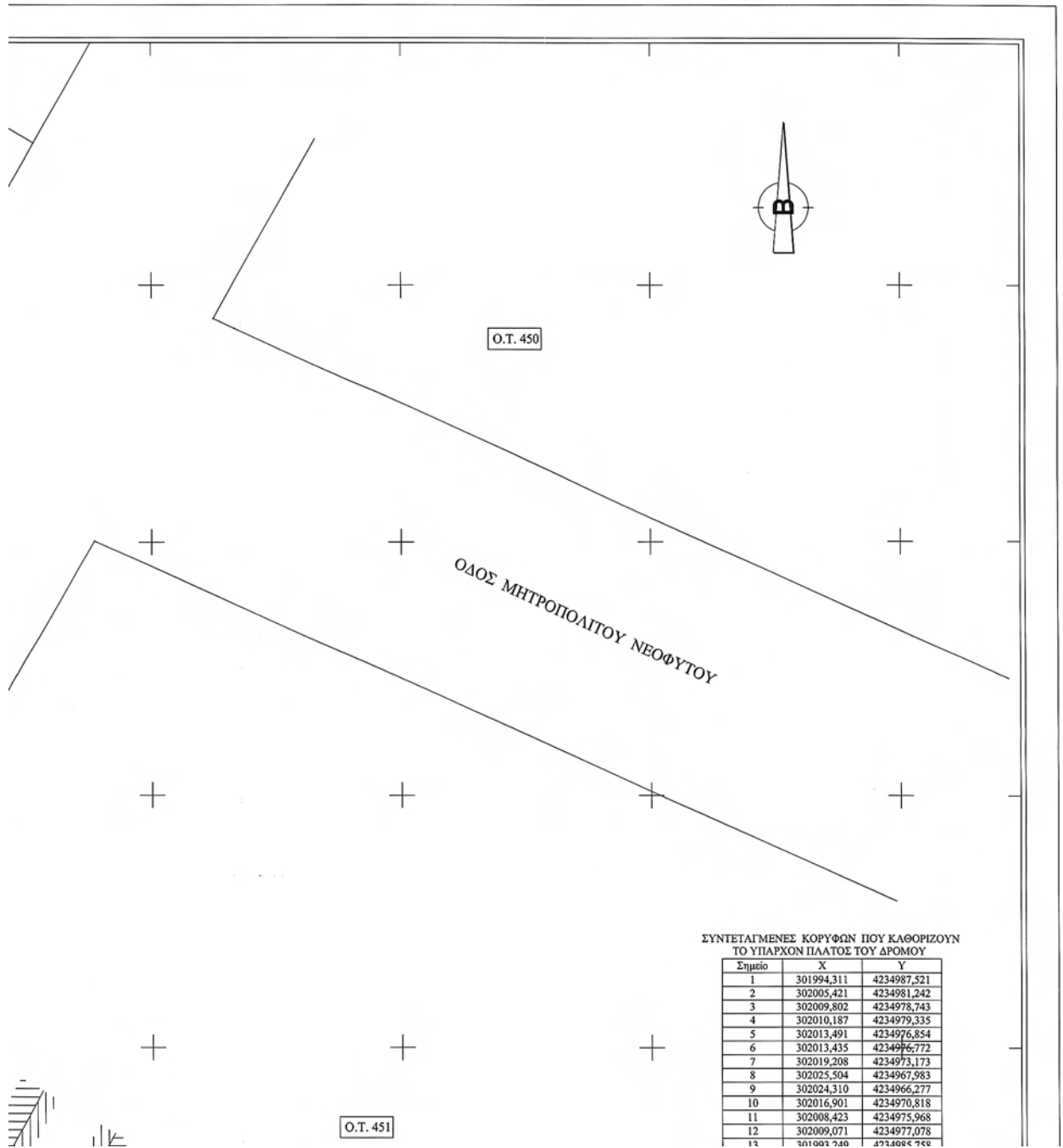

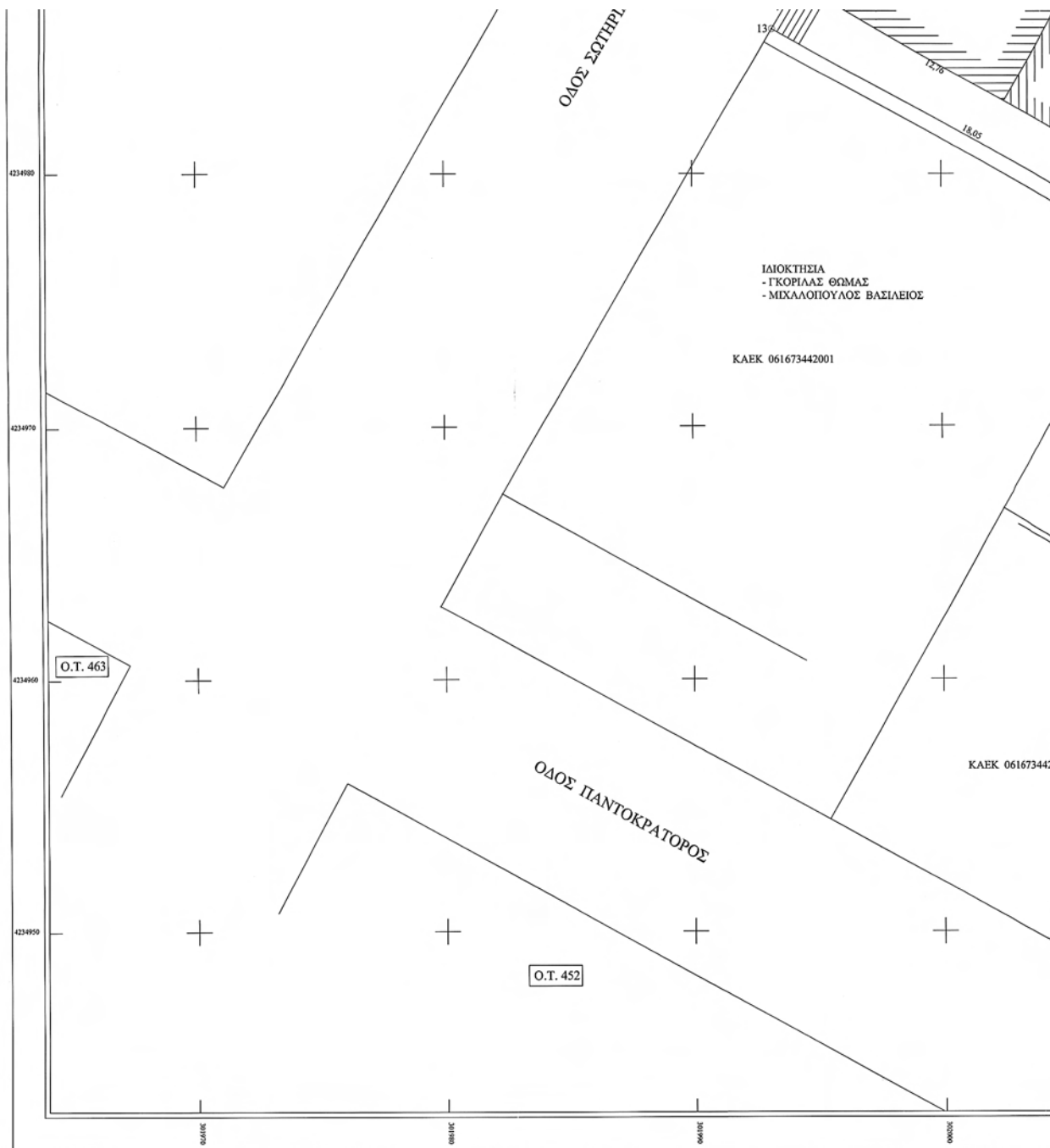

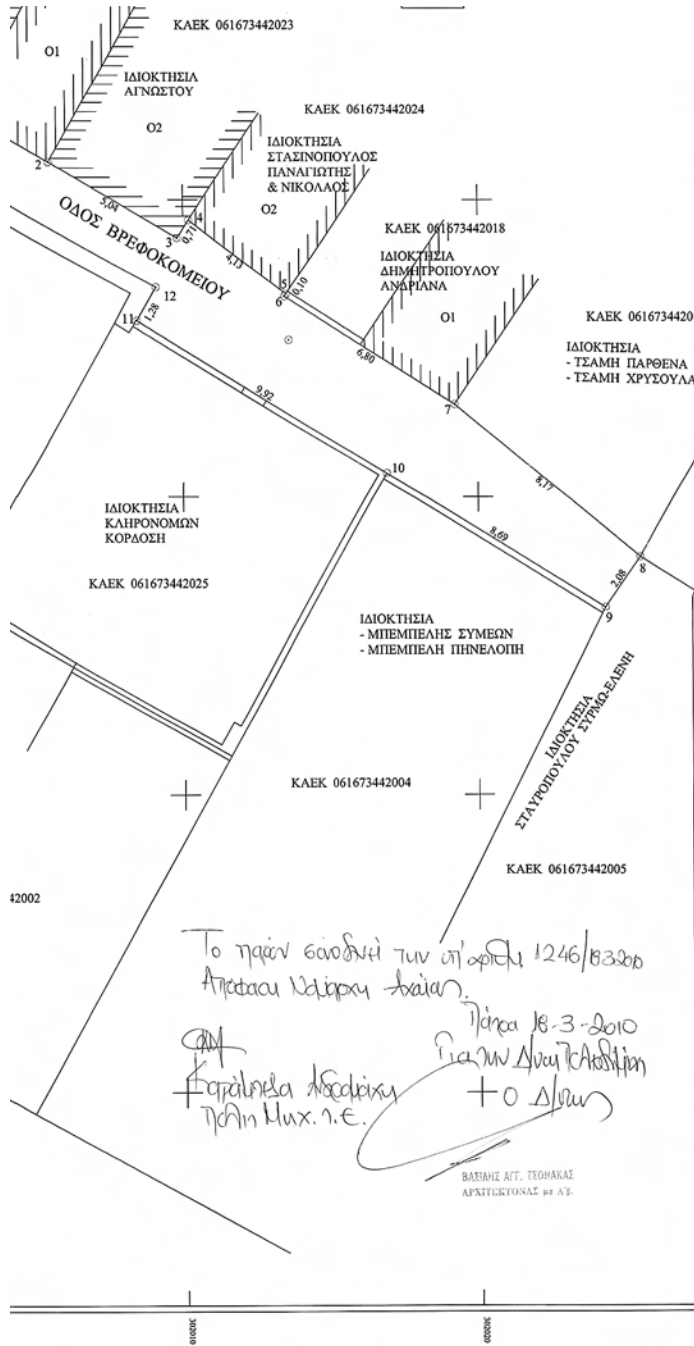

13 301993,249 4234985,758

ΣΥΜΒΟΛΑΙΑ
 1. Α.Π. 32866/ 11-10-1995 ΣΥΜΒ/ΦΟΥ ΑΓΡΙΝΙΟΥ Β. ΜΑΓΚΛΑΡΑ Μ 2162 / 294
 2. Α.Π. 22037/ 20-03-1970 ΣΥΜΒ/ΦΟΥ ΑΙΤΩΛΙΚΟΥ ΑΘ. ΚΟΛΟΜΒΟΥ Μ 2162 / 93
 3. Α.Π. 1283 / 28-12-1931 ΣΥΜΒ/ΦΟΥ ΠΑΤΡΩΝ ΑΔ. ΠΑΝΑΓΙΩΠΟΥΛΟΥ Μ 334 / 80926
 4. Α.Π. 14361 / 16-07-1923 ΣΥΜΒ/ΦΟΥ ΠΑΤΡΩΝ ΑΝ. ΒΟΥΛΓΑΡΑΚΗ Μ 308 / 68026

ΤΡΙΓΩΝΟΜΕΤΡΙΚΑ ΣΗΜΕΙΑ ΚΤΗΜΑΤΟΛΟΓΙΟΥ
 1. ΣΤΟ ΔΕΛΜΑ 7/ΟΡΟΦΗΣ ΟΙΚΙΑΣ ΣΤΗΝ ΟΔΟ Β' ΗΠΕΙΡΟΥ 24-30 - ΠΑΤΡΑ
 X= 301740,749
 Y= 4234086,000
 2. ΣΤΟ ΔΕΛΜΑ 7/ΟΡΟΦΗΣ ΟΙΚΙΑΣ ΣΤΗΝ ΟΔΟ ΟΜΟΝΟΙΑΣ 13 - ΠΑΤΡΑ
 X= 302035,280
 Y= 4234696,090
 3. ΣΤΟ ΔΕΛΜΑ 9/ΟΡΟΦΗΣ ΠΟΛΥΚΑΤΟΙΚΙΑΣ ΣΤΗΝ ΟΔΟ ΝΟΡΜΑΝ 51Α - ΠΑΤΡΑ
 X= 302238,815
 Y= 4236030,092

ΕΡΓΟΔΟΤΗΣ	ΚΟΡΑΩΣΗ ΑΛΕΞΑΝΔΡΑ	
ΕΡΓΟ	ΑΝΑΓΝΩΡΙΣΗ ΔΗΜΟΤΙΚΗΣ ΟΔΟΥ ΠΡΟΥΠΑΡΧΟΥΣΑΣ ΤΟΥ 1923	
ΘΕΣΗ	ΟΔΟΣ ΒΡΕΦΟΚΟΜΕΙΟΥ ΑΝΩ ΠΟΛΗ - ΔΗΜΟΣ ΠΑΤΡΩΝ	
ΜΕΛΕΤΗΤΕΣ	ΑΝΑΣΤΑΣΙΟΣ ΣΤΑΣΗΣ	
ΘΕΜΑ	ΤΟΠΟΓΡΑΦΙΚΟ ΔΙΑΓΡΑΜΜΑ	ΑΡ. ΣΧΕΔΙΟΥ T-1
ΚΑΙΜΑΚΑ	1:100	
ΧΡΟΝΟΣ ΜΕΛΕΤΗΣ	ΝΟΕΜΒΡΙΟΣ 2009	
ΥΠΟΓΡΑΦΗ	<div style="border: 1px solid black; padding: 5px; display: inline-block;"> ΑΝΑΣΤΑΣΙΟΣ ΜΙΧ. ΣΤΑΣΗΣ ΠΟΛΙΤΙΚΟΣ ΜΗΧΑΝΙΚΟΣ Τ.Ε. ΑΡΧΙΤΕΚΤΟΝΟΣ Α.Π.Μ. 029032028 - Δ.Ο.Υ. Β' ΠΑΤΡΩΝ </div>	

ΕΘΝΙΚΟ ΤΥΠΟΓΡΑΦΕΙΟ

ΕΦΗΜΕΡΙΣ ΤΗΣ ΚΥΒΕΡΝΗΣΕΩΣ

ΠΕΡΙΦΕΡΕΙΑΚΑ ΓΡΑΦΕΙΑ ΠΩΛΗΣΗΣ Φ.Ε.Κ.

ΘΕΣΣΑΛΟΝΙΚΗ - Βασ. Όλγας 227	23104 23956	ΛΑΡΙΣΑ - Διοικητήριο	2410 597449
ΠΕΙΡΑΙΑΣ - Ευριπίδου 63	210 4135228	ΚΕΡΚΥΡΑ - Σαμαρά 13	26610 89122
ΠΑΤΡΑ - Κορίνθου 327	2610 638109	ΗΡΑΚΛΕΙΟ - Πεδιάδος 2	2810 300781
ΙΩΑΝΝΙΝΑ - Διοικητήριο	26510 87215	ΜΥΤΙΛΗΝΗ - Πλ. Κωνσταντινουπόλεως 1	22510 46654
ΚΟΜΟΤΗΝΗ - Δημοκρατίας 1	25310 22858		

ΤΙΜΗ ΠΩΛΗΣΗΣ ΦΥΛΛΩΝ ΤΗΣ ΕΦΗΜΕΡΙΔΟΣ ΤΗΣ ΚΥΒΕΡΝΗΣΕΩΣ

Σε έντυπη μορφή

- Για τα Φ.Ε.Κ. από 1 μέχρι 16 σελίδες σε 1 €, προσαυξανόμενη κατά 0,20 € για κάθε επιπλέον οκτασέλιδο ή μέρος αυτού.
- Για τα φωτοαντίγραφα Φ.Ε.Κ. σε 0,15 € ανά σελίδα.

Σε μορφή DVD/CD

Τεύχος	Ετήσια έκδοση	Τριμηνιαία έκδοση	Μηνιαία έκδοση	Τεύχος	Ετήσια έκδοση	Τριμηνιαία έκδοση	Μηνιαία έκδοση
Α'	150 €	40 €	15 €	Α.Α.Π.	110 €	30 €	-
Β'	300 €	80 €	30 €	Ε.Β.Ι.	100 €	-	-
Γ'	50 €	-	-	Α.Ε.Δ.	5 €	-	-
Υ.Ο.Δ.Δ.	50 €	-	-	Δ.Δ.Σ.	200 €	-	20 €
Δ'	110 €	30 €	-	Α.Ε. - Ε.Π.Ε. και Γ.Ε.ΜΗ.	-	-	100 €

- Η τιμή πώλησης μεμονωμένων Φ.Ε.Κ. σε μορφή cd-rom από εκείνα που διατίθενται σε ψηφιακή μορφή και μέχρι 100 σελίδες, σε 5 € προσαυξανόμενη κατά 1 € ανά 50 σελίδες.
- Η τιμή πώλησης σε μορφή cd-rom/dvd, δημοσιευμάτων μιας εταιρείας στο τεύχος Α.Ε.-Ε.Π.Ε. και Γ.Ε.ΜΗ. σε 5 € ανά έτος.

ΠΑΡΑΓΓΕΛΙΑ ΚΑΙ ΑΠΟΣΤΟΛΗ Φ.Ε.Κ.: Τηλεφωνικά: 210 4071010 - fax: 210 4071010 - internet: <http://www.et.gr>

ΕΤΗΣΙΕΣ ΣΥΝΔΡΟΜΕΣ Φ.Ε.Κ.

Τεύχος	Έντυπη μορφή	Ψηφιακή Μορφή	Τεύχος	Έντυπη μορφή	Ψηφιακή Μορφή
Α'	225 €	190 €	Α.Ε.Δ.	10 €	Δωρεάν
Β'	320 €	225 €	Α.Ε. - Ε.Π.Ε. και Γ.Ε.ΜΗ.	2.250 €	645 €
Γ'	65 €	Δωρεάν	Δ.Δ.Σ.	225 €	95 €
Υ.Ο.Δ.Δ.	65 €	Δωρεάν	Α.Σ.Ε.Π.	70€	Δωρεάν
Δ'	160 €	80 €	Ο.Π.Κ.	-	Δωρεάν
Α.Α.Π.	160 €	80 €	Α' + Β' + Δ' + Α.Α.Π.	-	450 €
Ε.Β.Ι.	65 €	33 €			

- Το τεύχος Α.Σ.Ε.Π. (έντυπη μορφή) θα αποστέλλεται σε συνδρομητές ταχυδρομικά, με την επιβάρυνση των 70 €, ποσό το οποίο αφορά τα ταχυδρομικά έξοδα.
- Για την παροχή πρόσβασης μέσω διαδικτύου σε Φ.Ε.Κ. προηγούμενων ετών και συγκεκριμένα στα τεύχη: α) Α, Β, Δ, Α.Α.Π., Ε.Β.Ι. και Δ.Δ.Σ., η τιμή προσαυξάνεται, πέραν του ποσού της ετήσιας συνδρομής του 2007, κατά 40 € ανά έτος και ανά τεύχος και β) για το τεύχος Α.Ε.-Ε.Π.Ε. & Γ.Ε.ΜΗ., κατά 60 € ανά έτος παλαιότητας.

* Η καταβολή γίνεται σε όλες τις Δημόσιες Οικονομικές Υπηρεσίες (Δ.Ο.Υ.). Το πρωτότυπο διπλότυπο (έγγραφο αριθμ. πρωτ. 9067/28.2.2005 2η Υπηρεσία Επιτρόπου Ελεγκτικού Συνεδρίου) με φροντίδα των ενδιαφερομένων, πρέπει να αποστέλλεται ή να κατατίθεται στο Εθνικό Τυπογραφείο (Καποδιστρίου 34, Τ.Κ. 104 32 Αθήνα).

* Σημειώνεται ότι φωτοαντίγραφα διπλοτύπων, ταχυδρομικές Επιταγές για την εξόφληση της συνδρομής, δεν γίνονται δεκτά και θα επιστρέφονται.

* Οι οργανισμοί τοπικής αυτοδιοίκησης, τα νομικά πρόσωπα δημοσίου δικαίου, τα μέλη της Ένωσης Ιδιοκτητών Ημερησίου Τύπου Αθηνών και Επαρχίας, οι τηλεοπτικοί και ραδιοφωνικοί σταθμοί, η Ε.Σ.Η.Ε.Α., τα τριτοβάθμια συνδικαλιστικά Όργανα και οι τριτοβάθμιες επαγγελματικές ενώσεις δικαιούνται έκπτωσης πενήντα τοις εκατό (50%) επί της ετήσιας συνδρομής (τρέχον έτος + παλαιότητα).

* Το ποσό υπέρ Τ.Α.Π.Ε.Τ. [5% επί του ποσού συνδρομής (τρέχον έτος + παλαιότητα)], καταβάλλεται ολόκληρο (Κ.Α.Ε. 3512) και υπολογίζεται πριν την έκπτωση.

* Στην Ταχυδρομική συνδρομή του τεύχους Α.Σ.Ε.Π. δεν γίνεται έκπτωση.

Πληροφορίες για δημοσιεύματα που καταχωρούνται στα Φ.Ε.Κ. στο τηλ.: 210 5279000.

Φωτοαντίγραφα παλαιών Φ.Ε.Κ.: Μάρνη 8 τηλ.: 210 8220885, 210 8222924, 210 5279050.

Οι πολίτες έχουν τη δυνατότητα ελεύθερης ανάγνωσης των δημοσιευμάτων που καταχωρούνται σε όλα τα τεύχη της Εφημερίδας της Κυβερνήσεως πλην εκείνων που καταχωρούνται στο τεύχος Α.Ε.-Ε.Π.Ε και Γ.Ε.ΜΗ., από την ιστοσελίδα του Εθνικού Τυπογραφείου (www.et.gr).

Οι υπηρεσίες εξυπηρέτησης πολιτών λειτουργούν καθημερινά από 08:00 μέχρι 13:00



* 1 5 0 0 1 1 8 0 8 0 4 1 0 0 0 8 *

ΑΠΟ ΤΟ ΕΘΝΙΚΟ ΤΥΠΟΓΡΑΦΕΙΟ

ΚΑΠΟΔΙΣΤΡΙΟΥ 34 * ΑΘΗΝΑ 104 32 * ΤΗΛ. 210 52 79 000 * FAX 210 52 21 004
ΗΛΕΚΤΡΟΝΙΚΗ ΔΙΕΥΘΥΝΣΗ: <http://www.et.gr> - e-mail: webmaster.et@et.gr