

# ΕΦΗΜΕΡΙΣ ΤΗΣ ΚΥΒΕΡΝΗΣΕΩΣ

## ΤΗΣ ΕΛΛΗΝΙΚΗΣ ΔΗΜΟΚΡΑΤΙΑΣ

ΤΕΥΧΟΣ ΑΝΑΓΚΑΣΤΙΚΩΝ ΑΠΑΛΛΟΤΡΙΩΣΕΩΝ ΚΑΙ ΠΟΛΕΟΔΟΜΙΚΩΝ ΘΕΜΑΤΩΝ

Αρ. Φύλλου 25

28 Ιανουαρίου 2010

### ΑΠΟΦΑΣΕΙΣ

Επειδή

Αριθμ. 17373

Τροποποίηση εγκεκριμένου Σχεδίου Πόλεως Πατρών (μερικός αποχαρκτηρισμός κοινωφελούς χώρου), στο Ο.Τ./ΚΦ 2135Α της περιοχής Κρύα Ιτεών Δήμου Πατρέων (Ν. Αχαΐας).

Ο ΝΟΜΑΡΧΗΣ ΑΧΑΪΑΣ

Έχοντας υπόψη:

1. Τις δ/ξεις του Νομοθ. Δ/τος της 17-7-1923, όπως μεταγενέστερα τροποποιήθηκαν - συμπληρώθηκαν και ειδικότερα τα άρθρα 1,2,3,9,11, 21, 29 και 70 αυτού.

2. Τις δ/ξεις του κεφ. ΙΙ του Π.Δ./3-4-1929 που διατηρήθηκαν σε ισχύ με το άρθρο 31, παρ.3, του Ν.1577/1985.

3. Την Εγκ.43511/161/55/13-6-1988 του Υ.ΠΕ.ΧΩ.ΔΕ.

4. Τις δ/ξεις των παρ. 4 και 6, του άρθρου 11, του Ν.2882/2001 (ΦΕΚ 17Α/6-2-2001) σε συνδυασμό με την δ/ξη της παρ. 1γ, του άρθρου 1, του Ν.2985/2002.

5. Τις δ/ξεις της παρ. 1β και 4 του άρθρου 10 του Ν. 3044/2002 (ΦΕΚ 197Α'), περί άσκησης πολεοδομικών αρμοδιοτήτων.

6. Τις δ/ξεις της παρ. 5, του άρθρου 11, του Ν.3212/2003 (ΦΕΚ 308Δ'/31-12-2003).

7. Την αρ. 3284/1986 απόφαση του ΣτΕ, και την αρ. 29454/21-07-2003 εγκύκλιο του Υ.ΠΕ.ΧΩ.ΔΕ.

8. Την αρ. 6/18894/05-05-2006 νεότερη εγκύκλιο του Υ.ΠΕ.ΧΩ.ΔΕ.

9. Το αρ. 31664/Π4055/29-9-2009 έγγραφο του Δήμου Πατρέων, με το οποίο μας διαβιβάστηκε ο φάκελος στοιχείων της υπόψη τροποποίησης.

10. Την αρ. 692/02006 απόφαση του Διοικητικού Πρωτοδικείου Πατρών, περί άρσης απαλλοτρίωσης του ακινήτου ιδιοκτησίας των κληρονόμων Γεωργίου Βασιλόπουλου, Σπυριδωνα Βασιλόπουλο, Μαργαρώς Βασιλοπούλου, Παναγιώτη Βασιλόπουλο και Μαρίας Βασιλοπούλου στο Ο.Τ.2135Α του σχεδίου πόλεως περιοχής Κρύα Ιτεών.

11. Την αρ. 497/2008 απόφαση του Δ.Σ. του Δήμου Πατρέων.

12. Το από 28-3-1988 (ΦΕΚ 364Δ'/1988) π.δ/γμα έγκρισης του Σ.Π. της Π.Μ.Επέκτασης Κρύα Ιτεών του Σ.Π. Πατρών.

13. Το αρ. 91776/6528/06-11-1992 έγγραφο του Υ.ΠΕ.ΧΩ.ΔΕ., σύμφωνα με το οποίο γ'ανάλογες τροποποιήσεις δεν απαιτείται τήρηση της διαδικασίας του άρθρου 3 του Ν.Δ/τος της 17-07-1923 (ΣτΕ 3474/1985).

14. Την αρ. 15840/8-10-2009 εισήγηση της Δ/νσης Πολ/μίας Ν.Α.Α. προς το ΣΧΟΠ Ν. Αχαΐας.

15. Το αρ. 11/10/23-10-2009 πρακτικό του ΣΧΟΠ Ν. Αχαΐας, με το οποίο γνωμοδοτεί ομόφωνα υπέρ της συνημμένης τροποποίησης, σύμφωνα με την πρόταση του Δήμου Πατρέων και την εισήγηση της Υπηρεσίας.

- Η παρούσα τροποποίηση γίνεται σε εκτέλεση της αρ. 692/2006 απόφασης του Δ/κού Πρωτοδικείου Πατρών, που αφορά στην άρση απαλλοτρίωσης του ακινήτου ιδιοκτησίας Σπυριδωνα Βασιλόπουλου, Γεωργίου Βασιλόπουλου, Μαργαρώς Βασιλοπούλου, Παναγιώτη Βασιλόπουλου και Μαρίας Βασιλοπούλου.

- Συντρέχουν οι νόμιμες προϋποθέσεις της παρ. 4 του άρθρου 1, του Ν.3044/2002 και της σχετικής (8) εγκυκλίου, περί «...προώθησης (με νομαρχιακή απόφαση) όλως εντοπισμένων τροποποιήσεων, όπως είναι αυτές που γίνονται σε συμμόρφωση δικαστικής απόφασης άρσης-της ρυμοτομικής απαλλοτρίωσης», αποφασίζουμε:

1. Εγκρίνεται η συνημμένη τροποποίηση του Σχεδίου Πόλεως Πατρών στο Ο.Τ. 2135Β (περιοχή Κρύα Ιτεών), μεταξύ των οδών Γλαύκου, Ορχομενού, Πάροδος Ορχομενού & Σικυώνος που συνίσταται σε μερικό αποχαρκτηρισμό τμήματος του Ο.Τ.2135Α, διά χαρακτηρισμού του Ο.Τ.2135Β, ως οικοδομήσιμου, (μετά την 692/06 απόφαση του Δ/κού Πρωτ/κείου), ιδιοκτησίας Σπυριδωνα, Γεωργίου, Μαργαρώς, Παναγιώτη και Μαρίας Βασιλοπούλου, καθώς και την επιβολή πεζοδρόμου πλάτους 3.00 μ., λόγω άρσης - μετά από δικαστική απόφαση - της απαλλοτρίωσης του σχεδίου πόλεως στη θέση αυτή, όπως συγκεκριμένα αυτή απεικονίζεται στο συνημμένο ρυμοτομικό διάγραμμα κλ. 1/200, κατά το σκεπτικό, το διατακτικό και τους ειδικότερους λόγους, που αναφέρονται στα άνω σχετικά (10), (11) και (14), τους οποίους αποδέχθηκε και το ΣΧΟΠ Ν. Αχαΐας με το αρ. 11/10/23-10-2009 πρακτικό του.

2. Εγκρίνεται χρήση γης «αμιγούς κατοικία» στο προκύπτον Ο.Τ.2135Β.

Μετά την έναρξη ισχύος της παρούσης (και με πρωτοβουλία των ενδιαφερομένων ιδιοκτητών), απαιτείται η σύνταξη και έγκριση Διορθωτικής Πράξης Εφαρμογής, προκειμένου να προσαρμοσθούν τα στοιχεία της 3/92 αρχικής Π.Ε., στη νέα ρυμοτομία του Ο.Τ.2135Α, που εγκρίνεται με την παρούσα απόφαση.

Από τις δ/ξεις της παρούσης δεν προκαλείται δαπάνη σε βάρος του κρατικού προϋπολογισμού, ούτε αυτού του αρμόδιου ΟΤΑ.

Συνημμένα: ρυμοτομικό διάγραμμα κλ. 1/200.

Η απόφαση αυτή με το συνοδευτικό της διάγραμμα να δημοσιευθεί στην Εφημερίδα της Κυβερνήσεως, οπότε και αρχίζει η ισχύς της.

Πάτρα, 23 Δεκεμβρίου 2009

Ο Νομάρχης

ΔΗΜΗΤΡΗΣ ΚΑΤΣΙΚΟΠΟΥΛΟΣ

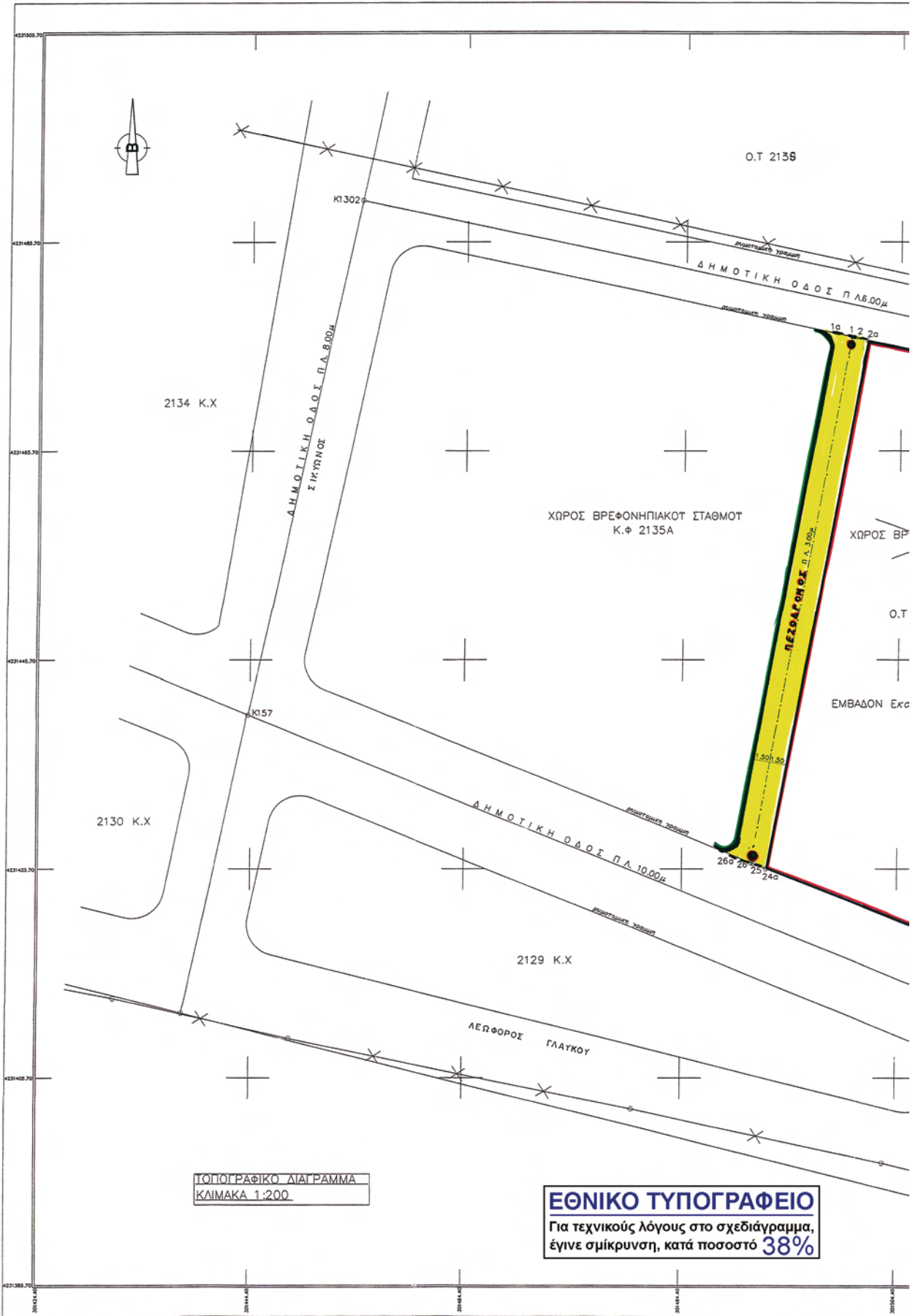

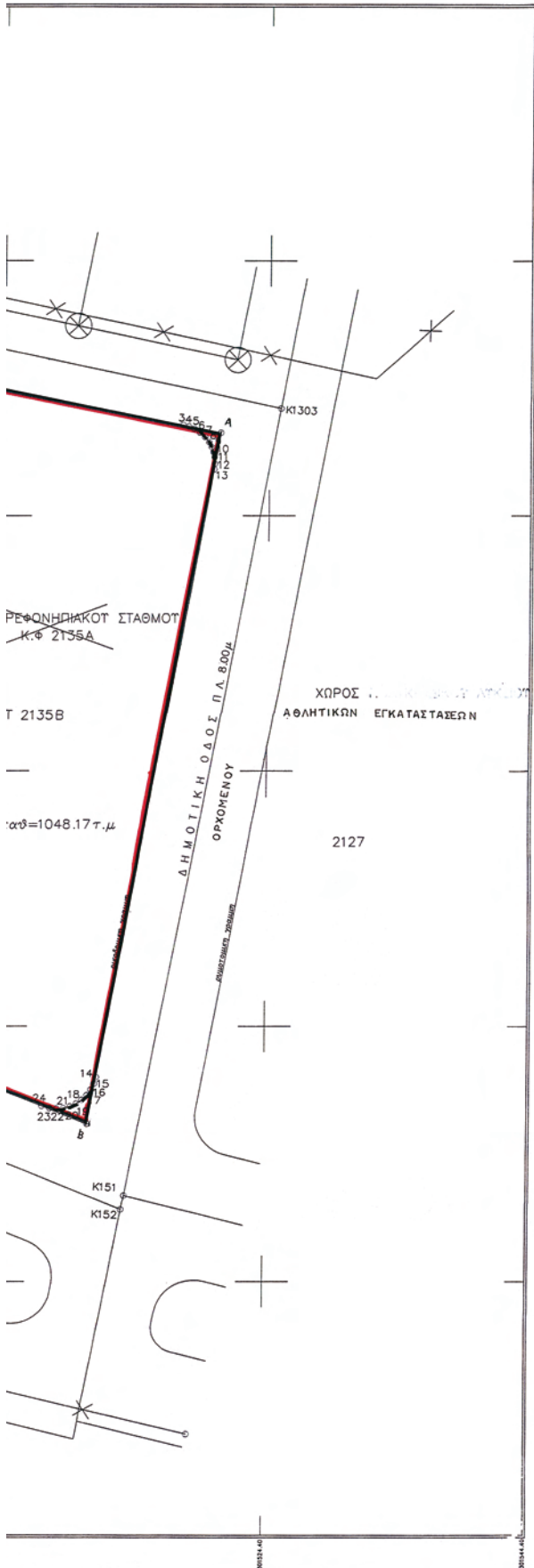

ΕΜΒΑΔΟΜΕΤΡΗΣΗ ΓΗΠΕΔΟΥ

ΜΕ ΤΗ ΒΟΗΘΕΙΑ ΤΩΝ ΟΡΙΘΜΩΔΙΚΩΝ ΣΤΥΛΩΝ ΤΩΝ ΚΟΡΥΦΩΝ ΤΟΥ

ΣΗΜΕΙΟ	X	Y	ΜΗΚΟΣ
1	301499.80	4231476.62	0.30
2	301500.09	4231476.56	18.11
3	301517.81	4231472.80	0.42
4	301518.22	4231472.68	0.42
5	301518.60	4231472.51	0.52
6	301519.04	4231472.23	0.52
7	301519.42	4231471.87	0.52
8	301519.73	4231471.45	0.42
9	301519.93	4231471.09	0.42
10	301520.07	4231470.69	0.42
11	301520.16	4231470.28	0.52
12	301520.19	4231469.78	0.42
13	301520.14	4231469.34	0.52
14	301511.67	4231421.70	48.39
15	301511.53	4231421.19	0.53
16	301511.31	4231420.71	0.52
17	301511.00	4231420.29	0.52
18	301510.83	4231419.82	0.52
19	301510.70	4231419.62	0.52
20	301509.73	4231419.40	0.52
21	301509.22	4231419.27	0.52
22	301508.70	4231419.23	0.52
23	301508.18	4231419.27	0.52
24	301507.58	4231419.45	0.63
25	301491.14	4231426.19	17.77
26	301490.85	4231426.31	0.31
1	301499.80	4231476.62	31.11

$E=1/2 \sum (x_i + x_{i+1})(y_i - y_{i+1})$   
 $E = 1125.66 \mu 2$

ΕΜΒΑΔΟΜΕΤΡΗΣΗ ΠΕΖΟΔΡΟΜΟΥ

ΜΕ ΤΗ ΒΟΗΘΕΙΑ ΤΩΝ ΟΡΙΘΜΩΔΙΚΩΝ ΣΤΥΛΩΝ ΤΩΝ ΚΟΡΥΦΩΝ ΤΟΥ

ΣΗΜΕΙΟ	X	Y	ΜΗΚΟΣ
1α	301498.34	4231476.95	1.50
1	301499.80	4231476.62	0.30
2	301500.09	4231476.56	1.20
2α	301501.27	4231476.31	51.38
24α	301492.27	4231425.72	1.23
25	301491.14	4231428.19	0.31
26	301490.85	4231426.31	1.54
26α	301489.44	4231426.90	50.83
1α	301498.34	4231476.95	

$E=1/2 \sum (x_i + x_{i+1})(y_i - y_{i+1})$   
 $E = 153.32 \mu 2$

ΠΡΟΜΗΝΙΑ

1. ΕΜΒΑΔΩΝ ΣΤΡΩΛΚΟΤ ΟΙΚΟΠΕΔΟΤ Ε(1,2,3,4,5.....24,25,26,1)=1125.66τ.μ  
 2. ΤΟ ΠΑΡΑΛΑΝΘ ΕΔΑΦΙΚΟ ΤΜΗΜΑ ΕΧΕΙ ΑΠΟΧΑΡΑΧΗΡΩΘΕΙ ΜΕ ΔΙΚΑΣΤΙΚΗ ΑΠΟΦΑΣΗ.  
 3. ΤΟ ΕΔΑΦΙΚΟ ΤΜΗΜΑ ΜΕ ΤΑ ΣΤΟΙΧΕΙΑ (1α,1,2,2α,2α,25,26,26α,1α) ΕΜΒΑΔΟΤ Ε=153.32τ.μ  
 ΠΑΡΑΧΩΡΕΙΤΑΙ ΣΕ ΚΟΙΝΗ ΧΡΗΣΗ ΓΙΑ ΤΗΝ ΔΗΜΟΤΡΓΙΑ ΠΕΖΟΔΡΟΜΟΤ.  
 ΑΠΟ ΤΟ ΠΑΡΑΛΑΝΘ ΕΔΑΦΙΚΟ ΤΜΗΜΑ ΤΟ ΜΕΘ 153.32/2=76.66τ.μ ΠΑΡΑΧΩΡΕΙΤΑΙ ΑΠΟ ΤΟ ΑΠΟΧΑΡΑΧΗΡΩΘΕΝ ΟΙΚΟΠΕΔΟ ΚΑΙ ΤΟ ΑΥΤΟ ΜΕΘ 153.32/2=76.66τ.μ ΑΠΟ ΤΗΝ ΟΜΟΡΗ ΨΩΚΤΗΣΙΑ ΤΟΤ ΔΗΜΟΤ ΠΑΤΡΕΩΝ  
 4. ΤΟ ΕΔΑΦΙΚΟ ΤΜΗΜΑ ΜΕ ΤΑ ΣΤΟΙΧΕΙΑ (2α,3,4,5,6.....22,23,24,24α,2α) ΕΜΒΑΔΟΤ Ε=1048.17τ.μ ΕΙΝΑΙ ΤΟ ΚΑΘΕΡΟ ΟΙΚΟΔΟΜΗΜΟ ΤΜΗΜΑ ΤΟΤ ΟΙΚΟΠΕΔΟΤ ΜΕΤΑ ΤΗΝ ΠΑΡΑΛΑΝΘ ΠΑΡΑΧΩΡΗΣΗ.  
 5. ΤΑ ΠΑΡΑΛΑΝΘ ΕΔΑΦΙΚΑ ΤΜΗΜΑΤΑ ΕΙΝΑΙ ΕΞΑΡΤΗΜΕΝΑ ΑΠΟ ΤΟ ΚΡΑΤΙΚΟ ΔΙΚΤΥΟ Ε.Γ.Σ.Α 87.

ΟΡΟΙ ΔΟΜΗΜΕΝ-ΑΡΤΙΟΤΗΤΑ ΠΕΡΙΟΧΗ Ο.Τ. 2135 (ΚΡΤΑ ΠΕΔΩΝ) ΕΠΕΚΤΑΣΗ ΕΠΑ-Π.Δ. 28/3/88(ΦΕΚ 364Δ/13-5-88) ΕΝΤΑΣΗ ΜΕ Ν.1337/83: ΑΡΑΙΩΔΟΜΗΜΕΝΟ

1. ΚΑΝΟΝΙΣΜΟΤ ΠΡΟΪΟΠΟ 15μ-ΕΜΒΑΔΩΝ 400τ.μ  
 2. ΠΑΡΕΧΟΜΕΝΑ:  
 α) ΠΡΟΪΟΠΟ 6.00μ-ΕΜΒΑΔΩΝ 100τ.μ ΠΡΟ 13-5-88  
 β) ΠΡΟΪΟΠΟ 6.00μ-ΕΜΒΑΔΩΝ 100τ.μ ΔΗΜΙΟΤΡΓΗΘΕΝΤΑ ΑΠΟ ΠΡΑΞΗ ΕΞΑΡΜΟΓΗΤ ΚΑΤΛΥΝ: 70% ΣΔ=0.80 ΜΕΓΙΣΤΟ ΤΨΟΣ: 8.50μ

ΔΗΛΩΣΗ 651/77

ΤΟ ΟΙΚΟΠΕΔΟ ΜΕ ΤΑ ΣΤΟΙΧΕΙΑ (2α,3,4,5,6.....23,24,24α,2α) ΕΜΒΑΔΟΤ Ε=1048.17τ.μ ΨΩΚΤΗΣΙΑ ΣΤΙ ΒΑΔΙΟΤΟΤΗΤΟΤ ΚΑΙ ΚΗΡΩΝΟΜΩΝ ΑΝΘΡ. ΚΑΙ ΓΕΩΡΓΙΟΤ ΒΑΔΙΟΤΟΤΗΤΟΤ ΠΟΤ ΕΤΡΙΧΕΤΑΙ ΕΝΤΟΤ ΤΟΤ ΣΧΕΔΙΟΤ ΠΟΛΕΩΤ ΠΑΤΡΙΩΝ ΚΑΙ ΣΤΟ Ο.Τ. 2135Α ΤΟΤ ΔΗΜΟΤ ΠΑΤΡΕΩΝ ΝΑΧΑΙΑΣ ΣΤΗΝ ΠΕΡΙΟΧΗ ΚΡΤΑ-ΠΕΔΩΝ ΕΙΝΑΙ ΑΡΤΙΟ ΚΑΤΑ ΚΑΝΟΝΑ ΚΑΙ ΟΙΚΟΔΟΜΗΜΟ ΣΤΜΦΩΝΑ ΜΕ ΤΙΣ ΚΕΙΜΕΝΕΣ ΔΙΑΤΑΞΕΙΣ ΠΟΤ ΙΧΥΟΤΗ ΣΤΗΝ ΠΕΡΙΟΧΗ.

Ο ΜΗΧΑΝΙΚΟΤ

ΣΤΑΘΜΟΤ ΕΓΚΑΤΑΣΤΑΣΕΩΝ ΑΘΛΗΤΙΚΩΝ

ΕΠΙΣΤΗΜΟΝΟΤ

ΑΠΟΦΑΣΙΣΤΗ

ΚΑΤΛΥΝ: 70%

ΣΔ=0.80

ΜΕΓΙΣΤΟ ΤΨΟΣ: 8.50μ

ΔΗΛΩΣΗ ΟΡΙΩΝ ΨΩΚΤΗΣΗ

ΤΑ ΟΡΙΑ ΤΗΨ ΨΩΚΤΗΣΙΑΨ ΜΟΤ ΤΡΟΔΙΧΩΝΤΑΝ ΑΠΟ ΕΜΕΝΑ ΚΑΙ Η ΤΑΠΟΠΟΝΗ ΑΥΤΩΝ ΕΙΝΑΙ ΟΡΘΗ.

Ο ΨΩΚΤΗΤΗΨ

**ΤΡΟΠΟΠΟΙΗΣΗ ΡΥΜΟΤΙΚΟΥ ΣΧΕΔΙΟΥ ΠΟΛΕΩΣ  
ΣΥΜΦΩΝΑ ΜΕ ΤΗΝ ΥΠ'ΑΡΙΘΜ. ΑΠΟΦΑΣΗ**

ΔΗΜΟΣ ΠΑΤΡΕΩΝ  
ΔΙΕΥΘΥΝΣΗ ΠΟΛΕΟΔΟΜΙΚΟΥ  
ΣΧΕΔΙΑΣΜΟΥ & ΕΦΑΡΜΟΓΩΝ

1. Θεωρείται όπως εγκρίθηκε με την υπ.αριθμ. 497/2-7-2008 απόφαση του Δημοτικού Συμβουλίου
2. Βάσει της § 3 του αρθρ. 21 του Π.Δ. της 3-4-1929 περί ΓΟΚ διασαφηνίζεται ότι: με την προτεινόμενη τροποποίηση κανένα κτίριο δεν θίγεται και κανένα οικικόπεδο έρτιο δεν καθίσταται μη έρτιο

Πάτρα 28-9-2009



Το παρόν συνοδεύει την  
αρ. 497/2-7-2008 απόφαση  
Νομάρχη Αχαιίας  
Πάτρα 28-9-2009  
για την άσκηση Πολύμορφης  
Ο.Τ. 2135Α

ΑΠΟΣΠΑΣΜΑ ΕΓΚΕΚΡΙΜΕΝΟΥ ΤΡΥΜΟΤΟΜΙΚΟΥ ΣΧΕΔΙΟΥ  
ΚΛΙΜΑΚΑ 1/1000

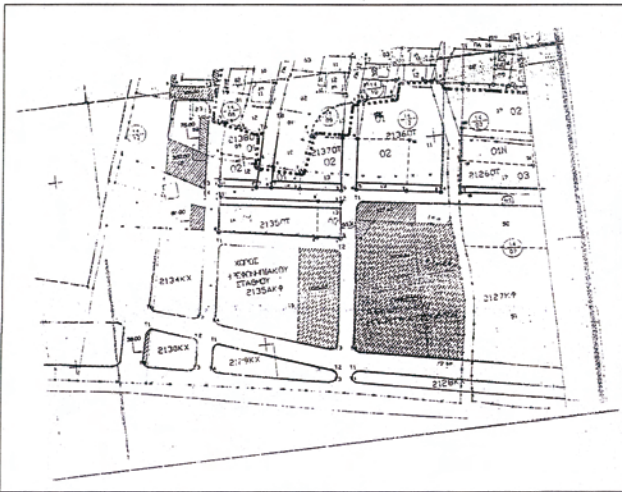

**ΡΥΜΟΤΟΜΙΚΗ ΠΡΟΤΑΣΗ ΔΗΜΟΥ ΠΑΤΡΕΩΝ**  
Στην συνδιοικησία Σπυρίδωνα Βασιλόπουλου, Γεωργίου Βασιλόπουλου,  
Μαρμαράς Βασιλόπουλου και Παναγιώτη Βασιλόπουλου  
στην περιοχή Κρέα Ιτέων  
ΚΑΙΜΑΣ 1:200

**ΥΠΟΜΝΗΜΑ**

- 1) Σύνολική αρχική έκταση υπό στοιχεία (1-2-3-4-5-6-7-8-9-10-11-12-13-14-15-16-17-18-19-20-21-22-23-24-25-26-1) εμβαδού Εολ=1125,66 μ<sup>2</sup>
- 2) Παραχωρητέα σε κοινή χρήση έκταση υπό στοιχεία (1-2-2α-24α-25-26-1) εμβαδού Επαρ=76,86 τ.μ.
- 3) Εναπομένον οικοδομήσιμο τμήμα εντός του νέου Ο.Τ. 2135Β υπό στοιχεία (2α-Α-Β-24α-2α) εμβαδού Εοικ=1048,80 τ.μ.

Πάτρα Ιανουάριος 2008  
ΘΕΩΡΗΘΗΚΕ

Ο Συντάξας  
Παναγιώτης Μανιάκης  
Αγρ. Τοπογρ. Μηγ'κός με Α' β.



ΕΓΚΛΟΔΗΤΗΣ	ΚΛΗΡΟΝΟΜΟΙ ΑΝΔΡΕΑ Π. ΒΑΣΙΛΟΠΟΥΛΟΥ ΚΛΗΡΟΝΟΜΟΙ ΓΕΩΡΓΙΟΥ Π. ΒΑΣΙΛΟΠΟΥΛΟΥ ΣΠΥΡΙΔΩΝ ΒΑΣΙΛΟΠΟΥΛΟΣ
ΕΡΓΟ	ΤΟΠΟΓΡΦΙΚΕΣ ΑΠΟΤΥΠΩΣΕΙΣ
ΘΕΣΗ	ΚΡΕΑ ΙΤΕΩΝ-ΖΑΡΟΥΧΛΕΙΚΑ Ο.Τ. 2135Α
ΜΕΛΕΤΗΤΗΣ	ΣΑΒΒΑΣ ΑΒΡΑΜΙΔΗΣ ΠΟΛΙΤΙΚΟΣ ΜΗΧΑΝΙΚΟΣ Τ.Ε
Φ.Ε.Μ.Α	Δ.Ρ. ΣΧΕΔΙΟΥ
ΤΟΠΟΓΡΑΦΙΚΟ ΔΙΑΓΡΑΜΜΑ	
ΚΛΙΜΑΚΑ 1/200	
ΧΡΟΝΟΣ ΜΕΛΕΤΗΣ 3/2007	
ΥΠΟΓΡΑΦΗ	ΣΦΡΑΓΙΔΑ
ΣΑΒΒΑΣ ΑΒΡΑΜΙΔΗΣ ΠΟΛΙΤΙΚΟΣ ΜΗΧΑΝΙΚΟΣ Τ.Ε ΦΕΜΑ 247502702 - Δ.Ρ. ΣΧΕΔΙΟΥ	



\* 1 5 0 0 0 2 5 2 8 0 1 1 0 0 0 4 \*