



# ΕΦΗΜΕΡΙΣ ΤΗΣ ΚΥΒΕΡΝΗΣΕΩΣ

## ΤΗΣ ΕΛΛΗΝΙΚΗΣ ΔΗΜΟΚΡΑΤΙΑΣ

ΤΕΥΧΟΣ ΑΝΑΓΚΑΣΤΙΚΩΝ ΑΠΑΛΛΟΤΡΙΩΣΕΩΝ ΚΑΙ ΠΟΛΕΟΔΟΜΙΚΩΝ ΘΕΜΑΤΩΝ

Αρ. Φύλλου 374

6 Σεπτεμβρίου 2010

### ΠΕΡΙΕΧΟΜΕΝΑ

#### ΑΠΟΦΑΣΕΙΣ

- Αναγνώριση οδού ως κυριότερης που συνδέει τον οικισμό Μεσσορούγι με τον οικισμό Σόλο του Δήμου Ακράτας..... 1
- Τροποποίηση της αρ. πρωτ. 17373/23-12-2009 απόφασης Νομάρχη Αχαΐας..... 2

#### ΔΙΟΡΘΩΣΕΙΣ ΣΦΑΛΜΑΤΩΝ

- Διόρθωση σφάλματος στην υπ' αριθμ. 30098 απόφαση της Υπουργού Περιβάλλοντος, Ενέργειας και Κλιματικής Αλλαγής..... 3

### ΑΠΟΦΑΣΕΙΣ

- Αριθμ. 3844 (1)  
Αναγνώριση οδού ως κυριότερης που συνδέει τον οικισμό Μεσσορούγι με τον οικισμό Σόλο του Δήμου Ακράτας.

#### Ο ΝΟΜΑΡΧΗΣ ΑΧΑΪΑΣ

Έχοντας υπόψη:

- 1) Τις διατάξεις του ΠΔ/24-4-85 (ΦΕΚ 270/Δ/31-5-85) και ειδικότερα το άρθρο 1 της παρ. 2 που αφορά αναγνώριση κοινοτικών οδών στην εκτός σχεδίου δόμηση.
- 2) Την εγκύκλιο 13/90 της Δ/σης Νομοθετικού Έργου του ΥΠΕΧΩΔΕ που δίνονται διευκρινήσεις ως προς την παρ. 2 εδ. β' του άρθρου 1 του ΠΔ της 24-4-85.

3) Την υπ' αρ. 306/2009 απόφαση του Δημοτικού Συμβουλίου του Δήμου Ακράτας.

4) Την υπ' αρ. 2243/20-4-2010 εισήγηση του Τμήματος Πολεοδομικών Εφαρμογών Αιγιαλείας και Καλαβρύτων.

5) Την ομόφωνη θετική γνωμοδότηση του ΣΧΟΠ Νομού Αχαΐας, όπως διατυπώθηκε στην συνεδρίαση της 18-6-2010 (πρακτικό 4/18-6-2010 Θέμα-4ον).

6) Το άρθρο 30 του «Κώδικα Νομοθεσίας για την Κυβέρνηση και τα Κυβερνητικά όργανα» που κυρώθηκε με το άρθρο πρώτο του ΠΔ της 63/2005 (ΦΕΚ 98Α/22-4-2005) καθώς και το γεγονός, ότι από την εφαρμογή των κανονιστικών διατάξεων, δεν προκαλείται δαπάνη σε βάρος του κρατικού προϋπολογισμού, αποφασίζουμε:

1) Την αναγνώριση της οδού που συνδέει τον οικισμό Μεσσορούγι με τον οικισμό Σόλο του Δήμου Ακράτας ως κύριας Δημοτικής όπως αυτή αποτυπώνεται σε κλίμακα 1:5000 απόσπασμα χάρτη ΓΥΣ (Αριθμός φύλλου 6340-7).

2) Από τις διατάξεις της απόφασης αυτής δεν προκαλείται δαπάνη σε βάρος του κρατικού προϋπολογισμού ούτε του προϋπολογισμού του Δήμου Ακράτας.

3) Η ισχύς της παρούσης απόφασης αρχίζει από την δημοσίευσή της στην Εφημερίδα της Κυβερνήσεως.

Η απόφαση αυτή να δημοσιευθεί στην Εφημερίδα της Κυβερνήσεως.

Αίγιο, 2 Αυγούστου 2010

Ο Νομάρχης  
ΔΗΜΗΤΡΗΣ ΚΑΤΣΙΚΟΠΟΥΛΟΣ

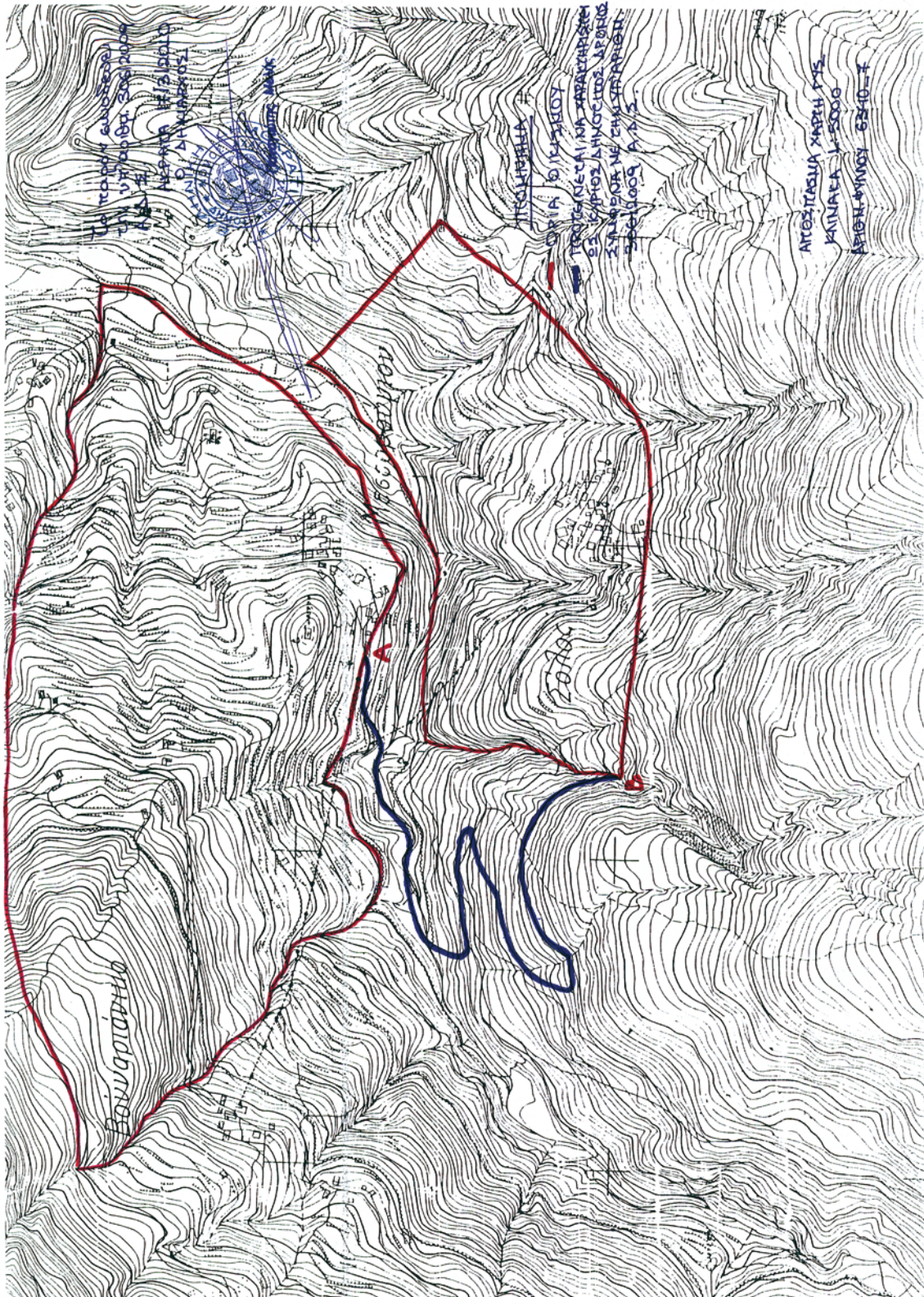

**ΕΘΝΙΚΟ ΤΥΠΟΓΡΑΦΕΙΟ**  
Για τεχνικούς λόγους στο σχεδιάγραμμα,  
έγινε σμίκρυνση κατά ποσοστό **51%**

Αριθμ. 9371

Τροποποίηση της αρ. πρωτ. 17373/23-12-2009  
απόφασης Νομάρχη Αχαΐας.

Ο ΝΟΜΑΡΧΗΣ ΑΧΑΪΑΣ

Έχοντας υπόψη:

1. Την αρ. πρωτ. 17373/23-12-2009 (ΦΕΚ 25 Α.Α.Π./28.1.2010) απόφαση Νομάρχη Αχαΐας που αφορά «τροποποίηση σχεδίου πόλεως Πατρών (μερικός αποχαρακτηρισμός κοινωφελούς Χώρου), στο Ο.Τ.2135 Α της περιοχής Κρύα Ιτέων Δήμου Πατρέων».

2. Τις διατάξεις της παρ. 1β και 4 του άρθρου 10 του Ν. 3044/202 (ΦΕΚ Α 197) περί άσκησης πολεοδομικών αρμοδιοτήτων.

3. Την από 8-2-2010 αίτηση - ένσταση Παναγιώτη Βασιλόπουλο κ.λπ.

4. Την αρ. 497/2-7-2010 απόφαση του Δ. Πατρέων.

5. Την αρ. πρωτ. 2092/16-2-2010 εισήγηση της Δ/σης Πολ/μιας Ν.Α.Α. προς το ΣΧΟΠ Ν. Αχαΐας.

6. Το αρ. π4/05/18-6-10 πρακτικό του ΣΧΟΠ Αχαΐας με το οποίο γνωμοδοτεί ότι η «χρήση γης στο Ο.Τ.2135 Α να είναι γενική κατοικία» σύμφωνα με την πρόταση του Δήμου Πατρέων, επειδή:

Η καθορισθείσα εκ παραδρομής χρήση γης «αμιγής κατοικία» στην παρ. 2 της αρ. πρωτ. 17373/23-12-2009

(2) απόφασης Νομάρχη αντί «γενική κατοικία» δεν αξιολογήθηκε ορθά διότι το ακίνητο έχει πρόσωπο σε κεντρικό βασικό άξονα κυκλοφορίας και τα παρακείμενα γραμμικά οικόπεδα έχουν παρεμφερή χρήση γης «γενική κατοικία» (σχετ. πρακτικό 4/05/2010 του ΣΧΟΠ Ν. Αχαΐας), αποφασίζουμε:

Τροποποιείται η παρ. 2 της αρ. πρωτ. 17373/23-12-2009 (ΦΕΚ 25 Α.Α.Π./28.1.2010) απόφασης Νομάρχη Αχαΐας και αντικαθίσταται ως εξής:

2. Εγκρίνεται η χρήση γης «γενική κατοικία» στο προκύπτων Ο-Τ-2135Α κατά το σκεπτικό του ΣΧΟΠ Αχαΐας με το αρ. 4/5/18-6-2010 πρακτικό του.

Η παρούσα με το συνοδευτικό της διάγραμμα να δημοσιευθεί στην Εφημερίδα της Κυβερνήσεως, οπότε και αρχίζει η ισχύς της.

Από τις δ/ξεις της παρούσης δεν προκαλείται δαπάνη σε βάρος του κρατικού προϋπολογισμού, ούτε αυτού του αρμόδιου ΟΤΑ.

Η απόφαση αυτή να δημοσιευθεί στην Εφημερίδα της Κυβερνήσεως.

Πάτρα, 13 Ιουλίου 2010

Ο Νομάρχης

ΔΗΜΗΤΡΗΣ ΚΑΤΣΙΚΟΠΟΥΛΟΣ

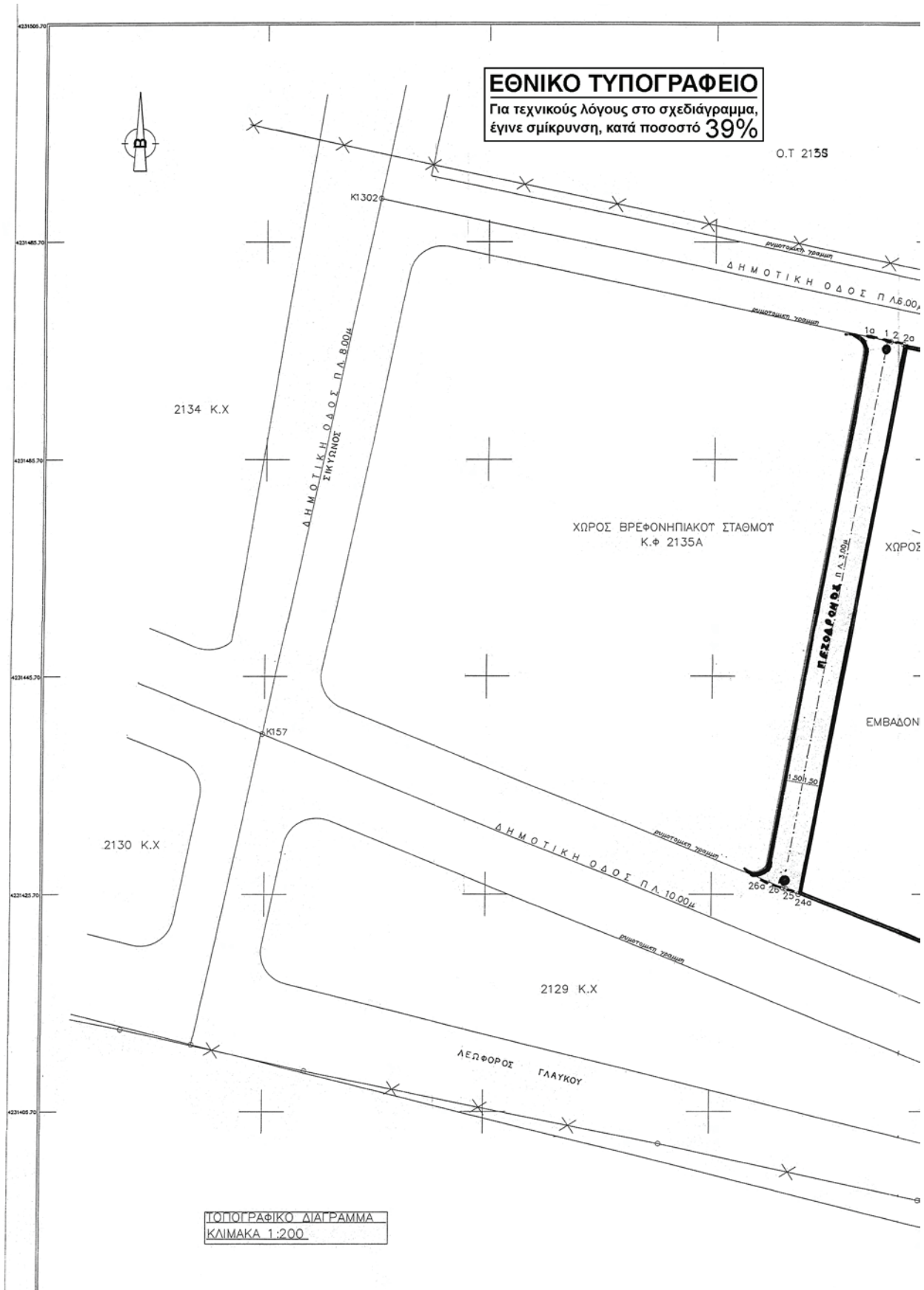

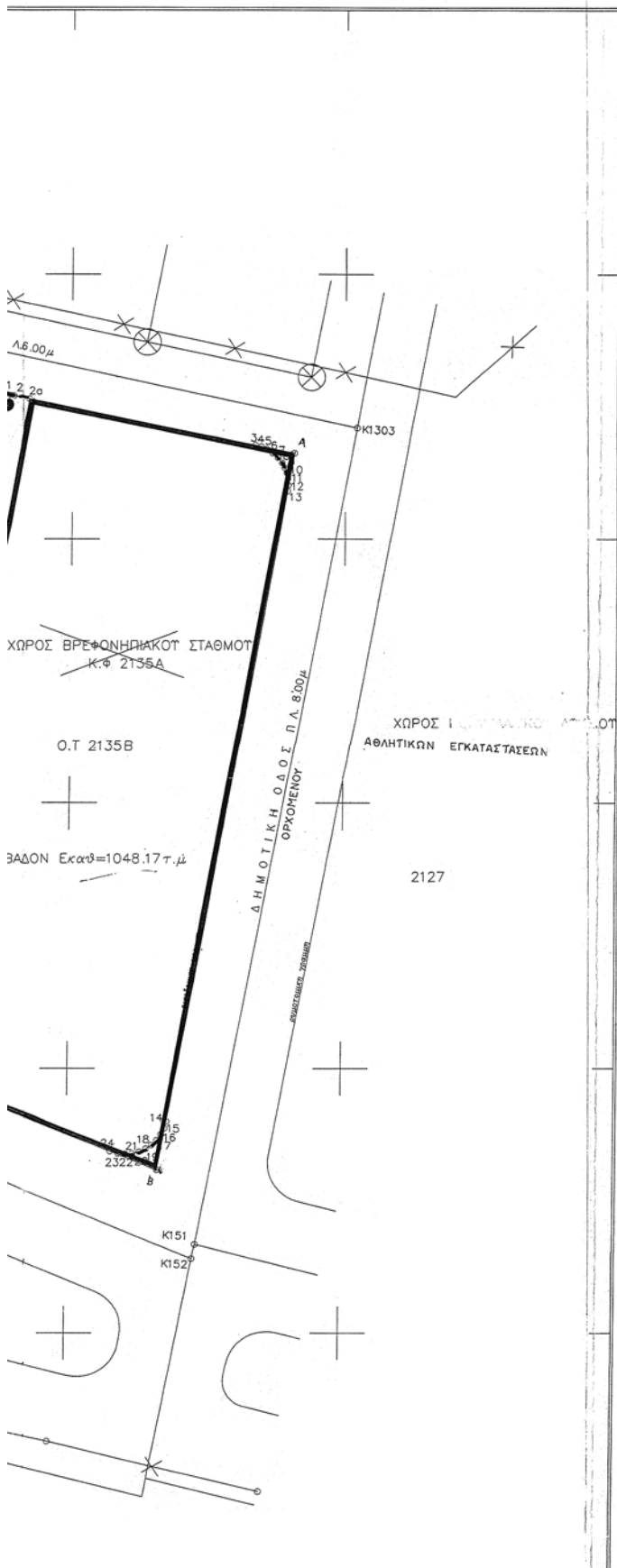

**ΕΜΒΑΔΟΜΕΤΡΙΣΗ ΓΗΠΕΔΟΥ**

ΜΕ ΤΗ ΒΟΗΘΕΙΑ ΤΩΝ ΟΡΘΟΓΩΝΙΩΝ ΣΤΗΛΩΝ ΤΩΝ ΚΟΡΥΦΩΝ ΤΟΥ

ΣΗΜΕΙΟ	X	Y	ΜΗΚΟΣ
1	301499.80	4231476.62	0.30
2	301500.09	4231476.56	18.11
3	301517.81	4231472.80	0.42
4	301518.22	4231472.68	0.42
5	301518.60	4231472.51	0.52
6	301519.04	4231472.23	0.52
7	301519.42	4231471.87	0.42
8	301519.73	4231471.45	0.42
9	301519.93	4231471.08	0.42
10	301520.07	4231470.69	0.42
11	301520.16	4231470.28	0.42
12	301520.19	4231469.76	0.42
13	301520.14	4231469.34	48.39
14	301511.67	4231421.70	0.53
15	301511.53	4231421.19	0.52
16	301511.31	4231420.71	0.52
17	301511.00	4231420.29	0.52
18	301510.63	4231419.92	0.52
19	301510.20	4231419.62	0.52
20	301509.73	4231419.40	0.52
21	301509.22	4231419.27	0.52
22	301508.70	4231419.23	0.52
23	301508.18	4231419.27	0.52
24	301507.58	4231419.45	17.77
25	301491.14	4231426.19	0.31
26	301490.85	4231426.31	51.11
1	301499.80	4231476.62	

$E = 1/2 \sum (X_i + X_{i+1})(Y_i - Y_{i+1})$

$E = 1125.66 \mu^2$

**ΕΜΒΑΔΟΜΕΤΡΙΣΗ Γ**

ΜΕ ΤΗ ΒΟΗΘΕΙΑ ΤΩΝ ΟΡΘΟΓΩΝΙΩΝ ΤΩΝ ΚΟΡΥΦΩΝ

ΣΗΜΕΙΟ	X	Y
1a	301498.34	42314
1	301499.80	42314
2	301500.09	42314
2a	301501.27	42314
24a	301492.27	42314
25	301491.14	42314
26	301490.85	42314
26a	301489.44	42314
1a	301498.34	42314

$E = 1/2 \sum (X_i + X_{i+1})$

$E = 153.32$

**ΠΡΟΜΗΝΗΜΑ**

1. ΕΜΒΑΔΟΝ ΣΤΡΩΜΑΤΟΣ ΟΙΚΟΠΕΔΟΥ (Ε0,2,3,4,5.....24,25,26,1)=1125,66τ.μ

2. ΤΟ ΠΑΡΑΛΑΝΘ ΟΙΚΟΠΕΔΟ ΕΞΙΣ ΑΠΟΧΑΡΑΚΤΗΡΙΖΕΤΑΙ ΜΕ ΔΙΚΑΤΗΤΗ ΑΠΟΦΑΣΗ.

3. ΤΟ ΕΔΑΦΙΚΟ ΤΜΗΜΑ ΜΕ ΤΑ ΣΤΟΙΧΕΙΑ (2α,1,2,2α,24α,25,26,26α,1α) ΕΜΒΑΔΟΥ Ε=153,32τ.μ

ΠΑΡΑΧΩΡΕΙΤΑΙ ΣΕ ΚΟΙΝΗ ΧΡΗΣΗ ΓΙΑ ΤΗΝ ΔΗΜΙΟΥΡΓΙΑ ΠΕΖΟΔΡΟΜΟΥ.

ΑΠΟ ΤΟ ΠΑΡΑΛΑΝΘ ΕΔΑΦΙΚΟ ΤΜΗΜΑ ΤΟ ΜΙΣΟ 153,32/2=76,66τ.μ ΠΑΡΑΧΩΡΕΙΤΑΙ ΑΠΟ ΤΗΝ ΑΠΟΧΑΡΑΧΘΗΡΗΣΘΕΝ ΟΙΚΟΠΕΔΟ ΚΑΙ ΤΟ ΑΛΛΟ ΜΙΣΟ 153,32/2=76,66τ.μ ΑΠΟ ΤΗΝ ΟΜΟΡΗ ΔΙΚΑΤΗΤΑ ΤΟΥ ΔΗΜΟΥ ΠΑΤΡΕΩΝ

4. ΤΟ ΕΔΑΦΙΚΟ ΤΜΗΜΑ ΜΕ ΤΑ ΣΤΟΙΧΕΙΑ (2α,3,4,5,6.....22,23,24,24α,2α) ΕΜΒΑΔΟΥ Ε=1048,17τ.μ ΕΙΝΑΙ ΤΟ ΚΑΒΑΡΟ ΟΙΚΟΔΟΜΗΣΙΜΟ ΤΜΗΜΑ ΤΟΥ ΟΙΚΟΠΕΔΟΥ ΜΕΤΑ ΤΗΝ ΠΑΡΑΛΑΝΘ ΠΑΡΑΧΩΡΗΣΗ.

5. ΤΑ ΠΑΡΑΛΑΝΘ ΕΔΑΦΙΚΑ ΤΜΗΜΑΤΑ ΕΙΝΑΙ ΕΞΑΡΤΗΜΕΝΑ ΑΠΟ ΤΟ ΚΡΑΤΙΚΟ ΔΙΚΤΥΟ Ε.Γ.Σ.Α 87.

**ΟΡΟΙ ΔΟΜΗΣΗΣ-ΑΡΤΙΟΤΗΤΑ ΠΕΡΙΟΧΗΣ**

Ο.Τ 2135 (ΚΡΤΑ ΙΤΕΔΝ)

ΕΠΕΚΤΑΣΗ ΕΠΛ-Π.Δ 28/3/88(ΦΕΚ 364Δ/13-5-88)

ΕΠΙΤΑΣΗ ΜΕ Ν.1337/83: ΑΡΑΙΟΔΟΜΗΜΕΝΟ

1. ΚΑΝΟΝΑΣ: ΠΡΟΣΩΠΟ 15μ-ΕΜΒΑΔΟΝ 400τ.μ

2. ΠΑΡΕΚΛΙΣΗ: α) ΠΡΟΣΩΠΟ 6,00μ-ΕΜΒΑΔΟΝ 100τ.μ ΠΡΟ 13-5-88 β) ΠΡΟΣΩΠΟ 6,00μ-ΕΜΒΑΔΟΝ 100τ.μ ΔΗΜΙΟΥΡΓΗΣΑΝΤΑ ΑΠΟ ΠΡΑΣΗ ΕΦΑΡΜΟΓΗΣ ΚΑΤΥΝΗ: 70% ΓΣ=0,80 ΜΕΓΙΣΤΟ ΎΨΟΣ: 8,50μ

**ΔΗΛΩΣΗ 851/77**

ΤΟ ΟΙΚΟΠΕΔΟ ΜΕ ΤΑ ΣΤΟΙΧΕΙΑ (2α,3,4,5,6.....23,24,24α,2α) ΕΜΒΑΔΟΥ Ε=1048,17τ.μ ΔΙΚΑΤΗΤΑΣ ΣΤ. ΒΑΣΙΛΟΠΟΥΛΟΥ ΚΑΙ ΚΗΡΟΝΟΜΩΝ ΑΝΑΡ. ΚΑΙ ΓΕΡΓΟΥΤ ΒΑΣΙΛΟΠΟΥΛΟΥ ΠΟΥ ΣΤΡΕΦΕΤΑΙ ΕΝΤΟΣ ΤΟΥ ΣΧΕΔΙΟΥ ΡΟΜΕΩΣ ΠΑΤΡΩΝ ΚΑΙ ΣΤΟ Ο.Τ 2135Α ΤΟΥ ΔΗΜΟΥ ΠΑΤΡΕΩΝ. ΝΑΧΑΙΑΣ ΣΤΗΝ ΠΕΡΙΟΧΗ ΚΡΤΑ-ΙΤΕΔΝ ΕΙΝΑΙ ΑΡΤΙΟ ΚΑΤΑ ΚΑΝΟΝΑ ΚΑΙ ΟΙΚΟΔΟΜΗΣΙΜΟ ΣΤΜΗΜΑ ΜΕ ΤΙΣ ΚΙΜΗΜΕΝΕΣ ΔΙΑΤΑΞΕΙΣ ΠΟΥ ΙΣΧΥΟΥΝ ΣΤΗΝ ΠΕΡΙΟΧΗ.

Ο ΜΗΧΑΝΙΚΟΣ

ΓΙΑΒΒΑΣ Π. ΑΣ

ΤΕΧΝΟΛΟΓΟΥ Μ.Ε.

ΑΡΙΘΜΟΣ ΠΡΩΤΟΚΟΛΛΟΥ: 15

7-9-2008 04:59:29

**ΔΗΛΩΣΗ ΟΡΙΩΝ ΔΙΚΑΤΗΤΗΣ**

ΤΑ ΟΡΙΑ ΤΗΣ ΔΙΚΑΤΗΤΑΣ ΜΟΤ ΤΠΟΔΕΙΧΘΗΚΑΝ ΑΠΟ ΕΜΕΝΑ ΚΑΙ Η ΤΥΠΟΠΟΙΗΣΗ ΑΥΤΩΝ ΕΙΝΑΙ ΟΡΘΗ.

Ο ΔΙΚΑΤΗΤΗΣ

+ ΠΕΖΟΔΡΟΜΟΥ	
Υ	ΜΗΚΟΣ
31476.95	1.50
31476.62	0.30
31476.56	1.20
31476.31	51.36
31426.72	1.23
31426.31	0.31
31426.90	1.54
31476.95	50.83
+1)(ψ <sub>1</sub> - ψ <sub>n+1</sub> )	
i.32 μ2	

ΠΡΟΣΠΑΣΜΑ ΕΓΚΕΚΡΙΜΕΝΟΥ ΤΥΠΟΤΟΜΙΚΟΥ ΣΧΕΔΙΟΥ ΚΛΙΜΑΚΑ 1/1000

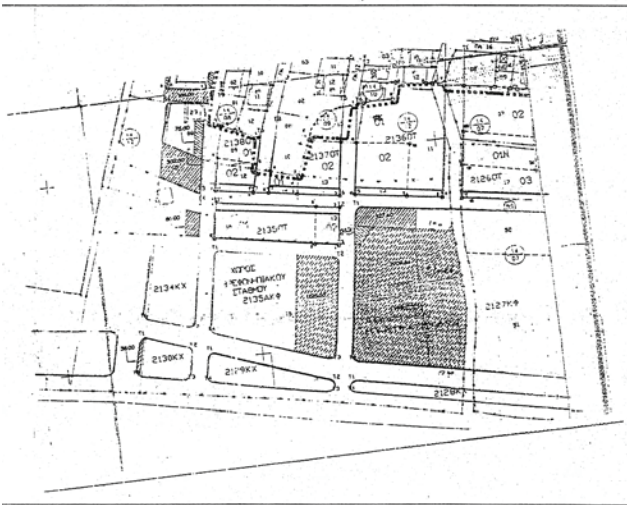

ΕΡΓΟΔΑΤΗΣ ΚΑΛΗΡΟΝΟΜΟΙ ΑΝΔΡΕΑ Π. ΒΑΣΙΛΟΠΟΥΛΟΥ ΚΑΛΗΡΟΝΟΜΟΙ ΓΕΩΡΓΙΟΥ Π. ΒΑΣΙΛΟΠΟΥΛΟΥ ΣΠΥΡΙΔΩΝ ΒΑΣΙΛΟΠΟΥΛΟΣ	
ΕΡΓΟ ΤΟΠΟΓΡΦΙΚΕΣ ΑΠΟΤΥΠΩΣΕΙΣ	
ΘΕΣΗ ΚΡΑΤΑ ΠΕΛΩΝ-ΖΑΡΟΥΧΛΕΙΚΑ Ο.Τ. 2135Α	
ΜΕΛΕΤΗΤΗΣ ΣΑΒΒΑΣ ΑΒΡΑΜΙΔΗΣ ΠΟΛΙΤΙΚΟΣ ΜΗΧΑΝΙΚΟΣ Τ.Ε	
Β.Ε.Μ.Α.	ΑΡ. ΣΧΕΔΙΟΥ
ΤΟΠΟΓΡΑΦΙΚΟ ΔΙΑΓΡΑΜΜΑ	
ΚΛΙΜΑΚΑ 1/200	
ΧΡΟΝΟΣ ΜΕΛΕΤΗΣ 3/2007	
ΥΠΟΓΡΑΦΗ	ΣΦΡΑΓΙΔΑ
ΣΑΒΒΑΣ ΑΒΡΑΜΙΔΗΣ ΠΟΛΙΤΙΚΟΣ ΜΗΧΑΝΙΚΟΣ Τ.Ε ΑΡΧΙΤΕΚΤΟΝΟΣ με Α.Β. ΑΠΛ. ΤΟΠΟΓΡ. ΜΗΤΡΩΟΣ με Α.Β. Φ.Α.Μ. 047502730 - Δ.Π.Κ. 711/2007	

ΤΡΟΠΟΠΟΙΗΣΗ ΡΥΜΟΤΙΚΟΥ ΣΧΕΔΙΟΥ ΠΟΛΕΩΣ  
ΣΥΜΦΩΝΑ ΜΕ ΤΗΝ ΥΠ'ΑΡΙΘΜ. ΑΠΟΦΑΣΗ

ΔΗΜΟΣ ΠΑΤΡΕΩΝ  
ΔΙΕΥΘΥΝΣΗ ΠΟΛΕΟΔΟΜΙΚΟΥ

- ΣΧΕΔΙΑΣΜΟΥ & ΕΦΑΡΜΟΓΩΝ
1. Θεωρείται όπως εγκρίθηκε με την υπ.αριθμ. 497/2-7-2008 απόφαση του Δημοτικού Συμβουλίου
  2. Βάσει της § 3 του αρθρ. 21 του Π.Δ. της 3-4-1929 περί ΓΟΚ διασαφηνίζεται ότι με την προτεινόμενη τροποποίηση κανένα κτίριο δεν θίγεται και κανένα οικοπέδο άρτιο δεν καθίσταται μη άρτιο

Πάτρα 29-9-2009



Το παρόν συνοδεύει την υπ. αριθμ. 497/2008 απόφαση Νομότυπη Αδείας Πάτρα 13.1.2010 Για την Απορρύθμιση & Παύση της Ο Δείκτης

ΣΑΤΙΑΣ ΑΓΓ. ΤΣΟΝΑΚΑΣ  
ΑΡΧΙΤΕΚΤΟΝΑΣ με Α.Β.

ΕΥΡΕΤΗΡΑΝ ΕΚΠΟΡΕΥΣΙΑΣ ΟΙΚΙΣΜΟΥ & ΠΕΡΙΒΑΛΛΟΝΤΟΣ ΠΟΛΙΟΥ ΑΚΑΔΙΑΣ  
Το διαγραμμο συνοδεύει το Α.Π.Σ.Ι.Ο απόφαση πρακτικού του Συμβουλίου Πάτρα 23-10-09  
Ο ΓΡΑΜΜΑΤΕΑΣ

ΑΓΓΕΛΟΣ ΚΑΡΑΪΩΑΝΗΣ  
ΔΙΟΙΚΗΤΙΚΟΣ με Α

**ΡΥΜΟΤΟΜΙΚΗ ΠΡΟΤΑΣΗ ΔΗΜΟΥ ΠΑΤΡΕΩΝ**  
**Στην συνδιοικησία Σπυριδωνα Βασιλοπουλου, Γεωργιου Βασιλοπουλου, Μαρμαρος Βασιλοπουλου και Παναγιωτη Βασιλοπουλου στην περιοχή Κράτα Γκεών**  
ΚΑΙΜΑΣ 1:200

**ΥΠΟΜΝΗΜΑ**

- 1) Συνολική αρχική διοικησία υπό στοιχεία (1-2-3-4-5-6-7-8-9-10-11-12-13-14-15-16-17-18-19-20-21-22-23-24-25-26-1) εμβαδού Εολ=1125,66 μ<sup>2</sup>
- 2) Προσαρμοσμένη σε κοινή χρήση έκταση υπό στοιχεία (1-2-2α-24α-25-26-1) εμβαδού Επαρ=76,86 τ.μ.
- 3) Ενοποιημένον οικοδομησιμω τμήμα εντός του νέου Ο.Τ. 2135Β υπό στοιχεία (2α-Α-Β-24α-2α) εμβαδού Εοικ=1048,80 τ.μ.

Ο Συντάξας  
Παναγιώτης Μανιάτης  
Αγρ. Τοπογρ. Μητρώος με Α.Β.



Πάτρα Ιανουάριος 2008  
ΘΕΩΡΗΘΗΚΕ  
Η Διευθύντρια  
Κατ' Εφαρμογήν  
της Πράξης 204/2007  
Αγρ. Τοπογρ. Μητρώος με Α.Β.

Το παρόν συνοδεύει την υπ. αριθμ. 497/2008 απόφαση Νομότυπη Αδείας Πάτρα 13.1.2010 Για την Απορρύθμιση & Παύση της Ο Δείκτης

ΣΑΤΙΑΣ ΑΓΓ. ΤΣΟΝΑΚΑΣ  
ΑΡΧΙΤΕΚΤΟΝΑΣ με Α.Β.

**ΔΙΟΡΘΩΣΕΙΣ ΣΦΑΛΜΑΤΩΝ**

(4) Στην υπ' αριθμ. 30098 απόφαση της Υπουργού Περιβάλλοντος, Ενέργειας και Κλιματικής Αλλαγής, που δημοσιεύτηκε στο ΦΕΚ 308/30.7.2010 τ.Α.Α.Π., επιφέρεται η πιο κάτω διόρθωση:

Στη σελίδα 3249 και:

1) Στα περιεχόμενα, στους στίχους 2 και 3 του Περιεχομένου 1,

2) Στη στήλη α', στίχο 28 εκ των κάτω, στον τίτλο του θέματος,

3) Στη στήλη β', στίχο 5 εκ των άνω, διορθώνεται το λανθασμένο «Αριστονίκου» στο ορθό «Αριστονίκου».

(Από το Εθνικό Τυπογραφείο)

## ΕΘΝΙΚΟ ΤΥΠΟΓΡΑΦΕΙΟ

### ΕΦΗΜΕΡΙΣ ΤΗΣ ΚΥΒΕΡΝΗΣΕΩΣ

#### ΠΕΡΙΦΕΡΕΙΑΚΑ ΓΡΑΦΕΙΑ ΠΩΛΗΣΗΣ Φ.Ε.Κ.

<b>ΘΕΣΣΑΛΟΝΙΚΗ</b> - Βασ. Όλγας 227	<b>23104 23956</b>	<b>ΚΟΜΟΤΗΝΗ</b> - Δημοκρατίας 1	<b>25310 22858</b>
<b>ΠΕΙΡΑΙΑΣ</b> - Ευρυπίδου 63	<b>210 4135228</b>	<b>ΛΑΡΙΣΑ</b> - Διοικητήριο	<b>2413 506449</b>
<b>ΠΑΤΡΑ</b> - Πανεπιστημίου 254 -Κτήριο Β	<b>2613 613428</b>	<b>ΗΡΑΚΛΕΙΟ</b> - Πεδιάδος 2	<b>2810 300781</b>
<b>ΙΩΑΝΝΙΝΑ</b> - Διοικητήριο	<b>26510 87215</b>	<b>ΜΥΤΙΛΗΝΗ</b> - Πλ. Κωνσταντινουπόλεως 1	<b>2251 352100</b>

#### ΤΙΜΗ ΠΩΛΗΣΗΣ ΦΥΛΛΩΝ ΤΗΣ ΕΦΗΜΕΡΙΔΟΣ ΤΗΣ ΚΥΒΕΡΝΗΣΕΩΣ

##### Σε έντυπη μορφή:

- Για τα Φ.Ε.Κ. από 1 έως 16 σελίδες σε 1 € προσαυξανόμενη κατά 0,20 € για κάθε επιπλέον οκτασέλιδο ή μέρος αυτού.
- Για τα φωτοαντίγραφα Φ.Ε.Κ. σε 0,15 € ανά σελίδα.

##### Σε μορφή DVD/CD:

Τεύχος	Ετήσια έκδοση	Τριμηνιαία έκδοση	Μηνιαία έκδοση	Τεύχος	Ετήσια έκδοση	Τριμηνιαία έκδοση	Μηνιαία έκδοση
<b>Α'</b>	150 €	40 €	15 €	<b>Α.Α.Π.</b>	110 €	30 €	-
<b>Β'</b>	300 €	80 €	30 €	<b>Ε.Β.Ι.</b>	100 €	-	-
<b>Γ'</b>	50 €	-	-	<b>Α.Ε.Δ.</b>	5 €	-	-
<b>Υ.Ο.Δ.Δ.</b>	50 €	-	-	<b>Δ.Δ.Σ.</b>	200 €	-	20 €
<b>Δ'</b>	110 €	30 €	-	<b>Α.Ε.-Ε.Π.Ε. και Γ.Ε.Μ.Η.</b>	-	-	100 €

- Η τιμή πώλησης μεμονωμένων Φ.Ε.Κ. σε μορφή cd-rom από εκείνα που διατίθενται σε ψηφιακή μορφή και μέχρι 100 σελίδες, σε 5 € προσαυξανόμενη κατά 1 € ανά 50 σελίδες.
- Η τιμή πώλησης σε μορφή cd-rom/dvd, δημοσιευμάτων μιας εταιρείας στο τεύχος Α.Ε.-Ε.Π.Ε. και Γ.Ε.Μ.Η. σε 5 € ανά έτος.

ΠΑΡΑΓΓΕΛΙΑ ΚΑΙ ΑΠΟΣΤΟΛΗ Φ.Ε.Κ.: Τηλεφωνικά: 210 4071010 - fax: 210 4071011 - internet: <http://www.et.gr>

#### ΕΤΗΣΙΕΣ ΣΥΝΔΡΟΜΕΣ Φ.Ε.Κ.

Τεύχος	Έντυπη μορφή	Τεύχος	Έντυπη μορφή
<b>Α'</b>	225 €	<b>Α.Ε.Δ.</b>	10 €
<b>Β'</b>	320 €	<b>Α.Ε.-Ε.Π.Ε. και Γ.Ε.Μ.Η.</b>	2.250 €
<b>Γ'</b>	65 €	<b>Δ.Δ.Σ.</b>	225 €
<b>Υ.Ο.Δ.Δ.</b>	65 €	<b>Α.Σ.Ε.Π.</b>	70 €
<b>Δ'</b>	160 €	<b>Ε.Β.Ι.</b>	65 €
<b>Α.Α.Π.</b>	160 €		

- Το τεύχος Α.Σ.Ε.Π. (έντυπη μορφή) θα αποστέλλεται σε συνδρομητές ταχυδρομικά, με την επιβάρυνση των 70 €, ποσό το οποίο αφορά τα ταχυδρομικά έξοδα..

- Η καταβολή γίνεται σε όλες τις Δημόσιες Οικονομικές Υπηρεσίες (Δ.Ο.Υ.). Το πρωτότυπο διπλότυπο (έγγραφο αριθμ. πρωτ. 9067/28.2.2005 2η Υπηρεσία Επιτρόπου Ελεγκτικού Συνεδρίου) με φροντίδα των ενδιαφερομένων, πρέπει να αποστέλλεται ή να κατατίθεται στο Εθνικό Τυπογραφείο (Καποδιστρίου 34, Τ.Κ. 104 32 Αθήνα).

- Σημειώνεται ότι φωτοαντίγραφα διπλοτύπων, ταχυδρομικές Επιταγές για την εξόφληση της συνδρομής, δεν γίνονται δεκτά και θα επιστρέφονται.
- Οι οργανισμοί τοπικής αυτοδιοίκησης, τα νομικά πρόσωπα δημοσίου δικαίου, τα μέλη της Ένωσης Ιδιοκτητών Ημερησίου Τύπου Αθηνών και Επαρχίας, οι τηλεοπτικοί και ραδιοφωνικοί σταθμοί, η Ε.Σ.Η.Ε.Α, τα τριτοβάθμια συνδικαλιστικά Όργανα και οι τριτοβάθμιες επαγγελματικές ενώσεις δικαιούνται έκπτωσης πενήντα τοις εκατό (50%) επί της ετήσιας ταχυδρομικής συνδρομής.
- Το ποσό υπέρ Τ.Α.Π.Ε.Τ. [5% επί του ποσού συνδρομής (τρέχον έτος + παλαιότητας)], καταβάλλεται ολόκληρο (Κ.Α.Ε. 3512) και υπολογίζεται πριν την έκπτωση.
- Στην Ταχυδρομική συνδρομή του τεύχους Α.Σ.Ε.Π. δεν γίνεται έκπτωση.

Πληροφορίες για δημοσιεύματα που καταχωρούνται στα Φ.Ε.Κ. στο τηλ.: 210 5279000.

Φωτοαντίγραφα παλαιών Φ.Ε.Κ.: Μάρνη 8, τηλ.: 210 8220885, 210 8222924, 210 5279050.

Τα φύλλα όλων των τευχών της Εφημερίδας της Κυβερνήσεως διατίθενται δωρεάν σε ηλεκτρονική μορφή στην ιστοσελίδα του Εθνικού Τυπογραφείου ([www.et.gr](http://www.et.gr))

**ΟΙ ΥΠΗΡΕΣΙΕΣ ΕΞΥΠΗΡΕΤΗΣΗΣ ΠΟΛΙΤΩΝ ΛΕΙΤΟΥΡΓΟΥΝ ΚΑΘΗΜΕΡΙΝΑ ΑΠΟ 08:00 ΜΕΧΡΙ 13:00**



\* 1 5 0 0 3 7 4 0 6 0 9 1 0 0 0 8 \*

**ΑΠΟ ΤΟ ΕΘΝΙΚΟ ΤΥΠΟΓΡΑΦΕΙΟ**

ΚΑΠΟΔΙΣΤΡΙΟΥ 34 \* ΑΘΗΝΑ 104 32 \* ΤΗΛ. 210 52 79 000 \* FAX 210 52 21 004  
ΗΛΕΚΤΡΟΝΙΚΗ ΔΙΕΥΘΥΝΣΗ: <http://www.et.gr> - e-mail: [webmaster.et@et.gr](mailto:webmaster.et@et.gr)