



# ΕΦΗΜΕΡΙΣ ΤΗΣ ΚΥΒΕΡΝΗΣΕΩΣ

## ΤΗΣ ΕΛΛΗΝΙΚΗΣ ΔΗΜΟΚΡΑΤΙΑΣ

ΤΕΥΧΟΣ ΑΝΑΓΚΑΣΤΙΚΩΝ ΑΠΑΛΛΟΤΡΙΩΣΕΩΝ ΚΑΙ ΠΟΛΕΟΔΟΜΙΚΩΝ ΘΕΜΑΤΩΝ

Αρ. Φύλλου 439

21 Οκτωβρίου 2010

### ΠΕΡΙΕΧΟΜΕΝΑ

#### ΑΠΟΦΑΣΕΙΣ

- Τροποποίηση εγκεκριμένου Σχεδίου Πόλεως Πατρών, στα Ο.Τ./ΚΧ δρόμων & ΚΦ Χώρου Σχολείου 1185Γ, 1185Ν, 1185Μ & 1185 της περιοχής Ψαροφαίου Δήμου Πατρέων (Ν. Αχαΐας) λόγω άρσης απαλλοτριώσεως μετά την αρ. 800/2006 απόφαση του Διοικητικού Πρωτοδικείου Πατρών ..... 1
- Τροποποίηση του εγκεκριμένου ρυμοτομικού σχεδίου οικισμού Φιλώτα, Δήμου Φιλώτα, Νομού Φλώρινας στο ΟΤ129 και ΟΤ130 για την δημιουργία πεζοδρόμου και νέου ΟΤ129Α στο οποίο καθορίζεται Χώρος Πρωτοβάθμιας Εκπαίδευσης (Νηπιαγωγείο)» ..... 2

#### ΑΠΟΦΑΣΕΙΣ

- Αριθμ. 10848 (1)  
Τροποποίηση εγκεκριμένου Σχεδίου Πόλεως Πατρών, στα Ο.Τ./ΚΧ δρόμων & ΚΦ Χώρου Σχολείου 1185Γ, 1185Ν, 1185Μ & 1185 της περιοχής Ψαροφαίου Δήμου Πατρέων (Ν. Αχαΐας) λόγω άρσης απαλλοτριώσεως μετά την αρ. 800/2006 απόφαση του Διοικητικού Πρωτοδικείου Πατρών.

#### Ο ΝΟΜΑΡΧΗΣ ΑΧΑΪΑΣ

Έχοντας υπόψη:

1. Τις δ/ξεις του Νομοθ. Δ/τος της 17-7-1923, όπως μεταγενέστερα τροποποιήθηκαν - συμπληρώθηκαν και ειδικότερα τα άρθρα 1, 2, 3, 9, 11, 21, 29 & 70 αυτού.
2. Τις δ/ξεις του κεφ. ΙΙ του Π.Δ./3-4-1929 που διατηρήθηκαν σε ισχύ με το άρθρο 31, παρ.3, του Ν. 1577/1985.
3. Την Εγκ.43511/161/55/13-6-1988 του ΥΠΕΧΩΔΕ.
4. Τις δ/ξεις των παρ. 4 και 6, του άρθρου 11, του Ν. 2882/2001 (ΦΕΚ 17Α/6-2-2001) σε συνδυασμό με την δ/ξη της παρ. 1γ, του άρθρου 1, του Ν. 2985/2002.
5. Τις δ/ξεις της παρ. 1β & 4 του άρθρου 10 του Ν. 3044/2002 (ΦΕΚ 197Α'), περί άσκησης πολεοδομικών αρμοδιοτήτων.
6. Τις δ/ξεις της παρ. 5, του άρθρου 11, του Ν. 3212/2003 (ΦΕΚ 308Δ'/31-12-2003).
7. Την αρ. 3284/1986 απόφαση του ΣτΕ, και την αρ. 29454/21-07-2003 εγκύκλιο του ΥΠΕΧΩΔΕ.

8. Την αρ. 6/18894/05-05-2006 νεότερη εγκύκλιο του ΥΠΕΧΩΔΕ.

9. Την 800/2006 απόφαση του Διοικητικού Πρωτοδικείου Πατρών, περί άρσης απαλλοτριώσεως του ακινήτου ιδιοκτησίας Γεώργιου Γουρδούπη στο Ο.Τ.1700 του σχεδίου πόλεως περιοχής Κουκούλι.

10. Την αρ. Χ6274/27-6-90 ΦΕΚ 332Δ'/90 απόφαση Νομάρχη Αχαΐας Π.Μ. Αναθεώρησης Ψαροφαίου.

11. Την από 23-4-09 αίτηση Γεώργιου Γουρδούπη.

12. Το αρ. 6857/5-5-09 έγγραφό μας προς τον Δήμο Πατρέων.

13. Το αρ. 6859/5-5-09 έγγραφό μας προς Ν.Α. Αχαΐας.

14. Το αρ. 27897/Π3685/2009/23-12-2009 έγγραφο του Δήμου Πατρέων προς την επιτροπή Πολ/κού Σχεδιασμού.

15. Το αρ. 76/3-2-2010 έγγραφο της Ν.Α. Αχαΐας που αφορά στην αναγκαιότητα διατήρησης του χώρου για Σχολική Στέγη στο Ο.Τ.1185.

16. Την αρ. 130/25-2-2010 εισήγηση της Δνσης Πολεοδομίας προς το ΣΧΟΠ Ν. Αχαΐας η οποία συνίσταται στην μερική επανακήρυξη του Ρ.Σ. (Ο.Τ.1185Γ, 1185Ν, 1185Μ & 1185) δια χαρακτηρισμού τμήματος του Ο.Τ.1185 ως οικοδομήσιμου, την διατήρηση της οδού μεταξύ των Ο.Τ. 1185 -1185Γ & την διατήρηση της οδού μεταξύ των Ο.Τ.1187-1187Γ & 1185Ν-1185.

17. Την αρ. 9889/30-6-2010 εισήγηση της Δνσης Πολεοδομίας προς το ΣΧΟΠ Ν. Αχαΐας, με την οποία εισήχθη εκ νέου στο Συμβούλιο για εξέταση επειδή πέρασε άπρακτη η προθεσμία που τέθηκε, χωρίς να διατυπωθεί η άποψη του Δήμου Πατρέων & της Ν.Α. Αχαΐας.

18. Την από 17-5-2010 δήλωση του Γεώργιου Γουρδούπη σχετικά με την παραχώρηση σε κοινή χρήση τα τμήματα των δρόμων που προβλέπει η τροποποίηση και τα οποία δεν εξασφαλίζονται από την εισφορά σε γη.

19. Τα αρ. 3/13/14-5-2010 & 5/8/9-7-2010 πρακτικά του ΣΧΟΠ Ν. Αχαΐας, με το οποίο γνωμοδοτεί ομόφωνα υπέρ της συνημμένης τροποποίησης, σύμφωνα με την πρόταση του μελετητή.

20. Αμοιβή Τοπογραφικού Διαγράμματος.

Επειδή

• Η παρούσα τροποποίηση γίνεται σε εκτέλεση της αρ. 800/2006 απόφασης του Δ/κού Πρωτοδικείου Πατρών, που αφορά στην άρση απαλλοτριώσεως του ακινήτου ιδιοκτησίας Γεώργιου Γουρδούπη.

• Συντρέχουν οι νόμιμες προϋποθέσεις της παρ. 4. του άρθρου 1, του Ν. 3044/2002 και της σχετικής (8) εγκυκλίου, περί «...προώθησης (με νομαρχιακή απόφαση) όλως εντοπισμένων τροποποιήσεων, όπως είναι αυτές που γίνονται σε συμμόρφωση δικαστικής απόφασης άρσης της ρυμοτομικής απαλλοτρίωσης.....», αποφασίζουμε:

Εγκρίνεται η συνημμένη τροποποίηση του Σχεδίου Πόλεως Πατρών στα Ο.Τ. 1185Γ, 1185Ν, 1185Μ & 1185 (περιοχή Ψαροφαίου), που συνίσταται στην μερική επανακήρυξη του ρυμοτομικού σχεδίου στην υπόψη θέση (Ο.Τ. 1185Γ, 1185Ν, 1185Μ & 1185) δια χαρακτηρισμού τμήματος του Ο.Τ.1185 ως οικοδομήσιμου και την διατήρηση της οδού μεταξύ των Ο.Τ. 1187- 1185Γ & 1185Ν - 1185. (μετά την 800/06 απόφαση του Δ/κού Πρωτ/κείου), ιδιοκτησίας Γεώργιου Γουρδούπη, λόγω άρσης - μετά από δικαστική απόφαση - της απαλλοτρίωσης του σχεδίου πόλεως

στη θέση αυτή, όπως συγκεκριμένα αυτή απεικονίζεται στο συνημμένο ρυμοτομικό διάγραμμα κλ. 1/200, κατά το σκεπτικό, το διατακτικό και τους ειδικότερους λόγους, που αναφέρονται στην τεχνική έκθεση και το αρ.(19) δήλωση του ιδιοκτήτη, τους οποίους αποδέχθηκε και το ΣΧΟΠ Ν.Αχαΐας με το αρ. 5/8/9-7-2010 πρακτικό του.

Από τις δ/ξεις της παρούσης δεν προκαλείται δαπάνη σε βάρος του κρατικού προϋπολογισμού, ούτε αυτού του αρμόδιου ΟΤΑ.

Η απόφαση αυτή με το συνοδευτικό της διάγραμμα να δημοσιευθεί στην Εφημερίδα της Κυβερνήσεως, οπότε και αρχίζει η ισχύς της.

Πάτρα, 4 Οκτωβρίου 2010

Ο Νομάρχης  
ΔΗΜΗΤΡΗΣ ΚΑΤΣΙΚΟΠΟΥΛΟΣ

**ΕΘΝΙΚΟ ΤΥΠΟΓΡΑΦΕΙΟ**  
 Για τεχνικούς λόγους στο σχεδιάγραμμα,  
 έγινε σμίκρυνση, κατά ποσοστό **32%**

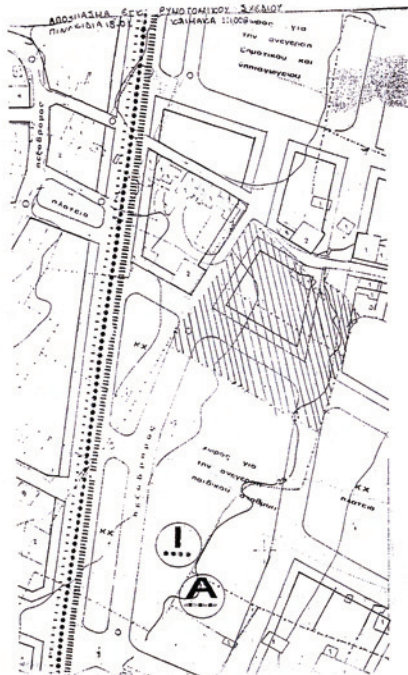

\user\harris\14-178-137-179-500-180-207-501-15-13-11-502-250-102+250\*207+500\*202+100\*40X+348.77\*50Z=23+50+150\*400+174.37+686.65 τμ

**ΣΥΝΤΕΤΛΜΕΝΕΣ ΙΔΙΟΚΤΗΤΕΣ**

150	302069.569	4232743.730
100	302072.696	4232740.294
165	302075.891	4232736.977
167	302077.663	4232735.010
208	302081.907	4232730.552
172	302088.612	4232724.950
138	302091.238	4232724.361
174	302094.873	4232723.546
523	302096.574	4232723.164
178	302099.158	4232722.933
137	302100.907	4232722.615
179	302105.484	4232720.703
500	302106.274	4232720.970
180	302108.598	4232720.258
207	302105.679	4232710.987
501	302107.492	4232709.239
15	302111.240	4232705.623
13	302105.503	4232693.564
11	302103.682	4232685.625
502	302102.005	4232681.257
9	302100.808	4232678.139
503	302100.517	4232677.467
7	302098.311	4232672.384
4	302095.208	4232665.783
6	302093.069	4232660.201
10	302089.325	4232648.771
12	302087.015	4232640.952
14	302085.071	4232634.360
212	302084.559	4232634.440
16	302074.634	4232635.988
17	302063.466	4232638.973
128	302061.357	4232637.182
18	302056.800	4232633.224
126	302049.116	4232638.467
125	302041.249	4232643.971
124	302033.930	4232649.698
123	302026.208	4232653.995
206	302022.434	4232656.444
207	302013.978	4232661.932
121	302012.787	4232662.705
120	302014.075	4232666.052
119	302015.356	4232668.378
118	302021.007	4232677.156
210	302022.297	4232679.193
117	302026.953	4232686.544
116	302031.110	4232693.596
115	302035.324	4232700.644
114	302038.650	4232705.775
113	302040.814	4232705.173
112	302042.422	4232707.056
111	302044.832	4232710.623
110	302049.320	4232716.986
109	302050.958	4232719.434
106	302054.436	4232724.383
105	302058.151	4232729.674
104	302062.987	4232736.789
103	302066.243	4232741.342
102	302067.874	4232742.980
530	302066.208	4232741.075
531	302068.858	4232741.454
205	302069.638	4232740.802
213	302060.871	4232727.745
204	302055.925	4232720.379
203	302049.308	4232709.737
216	302066.821	4232699.702
202	302067.322	4232695.782
215	302062.738	4232707.654
525	302099.875	4232720.376
524	302098.432	4232722.748
533	302097.387	4232679.440
527	302025.643	4232670.813
528	302041.394	4232702.693
529	302053.406	4232722.007
208	302044.027	4232701.246
209	302084.727	4232675.597
526	302081.644	4232651.018
540	302096.801	4232669.171
541	302091.154	4232655.728
542	302083.459	4232657.921
543	302035.898	4232691.289

**ΕΜΒΛΟΝ ΙΔΙΟΚΤΗΤΗΣ ΤΟΥ ΑΡΘΡΑ**  
 Η ΑΡΧΗ ΑΠΑΛΛΟΤΡΙΩΣΕ ΜΕ ΣΤΟΙΧΕΙΑ  
 174-178-137-179-500-180-207-501-15-13-11-502-  
 9-503-7-4-8-10-12-14-212-16-17-128-18-126-  
 125-124-123-206-207-121-120-119-118-210-117-  
 116-115-114-113-112-111-110-109-106-105-104-103-  
 102-160-100-165-167-200-205-213-204-203-216-  
 202-215-523-174=4881.50τμ  
**ΕΜΒΛΟΝ ΙΔΙΟΚΤΗΤΗΣ ΕΝΤΟΣ Ο.Τ. 1185 , ΔΕΔΕΥΜΕΝΟ**  
 ΓΙΑ ΧΡΟΝΟ ΣΧΕΔΙΟΥ , ΜΕ ΣΤΟΙΧΕΙΑ :  
 206-208-209-16-17-128-18-126-125-124-123-  
 206 = 2532.60 τμ  
**ΕΜΒΛΟΝ ΙΔΙΟΚΤΗΤΗΣ ΕΝΤΟΣ Ο.Τ. 1187 ΜΕ ΣΤΟΙΧΕΙΑ :**  
 500-180-207-15-13-11-502-9-533-508-500 = 225.20 τμ  
**ΥΠΟΛΟΙΠΟ ΙΔΙΟΚΤΗΤΗΣ ΡΥΘΜΙΣΤΕΜΕΝΟ ΓΙΑ ΔΡΟΜΟΥΣ**  
 ΚΑΙ ΠΥΛΩΠΕΣ : 4881.50-2532.60-225.20=2123.70τμ  
**ΟΡΙΣΜΕΝΗ ΕΠΙΧΩΡΑ ΤΟΥ ΑΡΘΡΟΥ 8 ΤΟΥ Ν. 1337/83**  
 250\*102+250\*207+500\*202+100\*40X+348.77\*50Z=  
 23+50+150\*400+174.37+686.65 τμ  
**ΠΡΟΤΕΙΝΟΜΕΝΗ ΡΥΘΜΙΣΙΑ ΜΕ ΣΤΟΙΧΕΙΑ :**  
 ω 160-100-165-167-200-205-531-530-529-528-527-  
 206-207-121-120-119-118-210-117-116-115-114-113-  
 112-111-110-109-106-105-104-103-102-160-398.47τμ  
 ρ 174-178-137-179-500-180-207-533-503-7-4-  
 8-10-12-14-212-16-526-525-524-523-174=886.52τμ  
**ΘΡΑΝΟΣ ΠΡΟΤΕΙΝΟΜΕΝΗ 1284.99 > ΟΡΙΣΜΕΝΟΣ 686.85**  
**ΑΠΟΔΩΣΗ ΙΔΙΟΚΤΗΤΗΣ ΜΕ ΣΤΟΙΧΕΙΑ :**  
 ω 523-524-525-526-16-17-128-18-126-125-124-123-  
 206-527-528-529-530-531-205-213-204-203-216-  
 202-215-523=3542.78τμ  
 ρ 207-501-15-13-11-502-9-503-533-207=153.74τμ

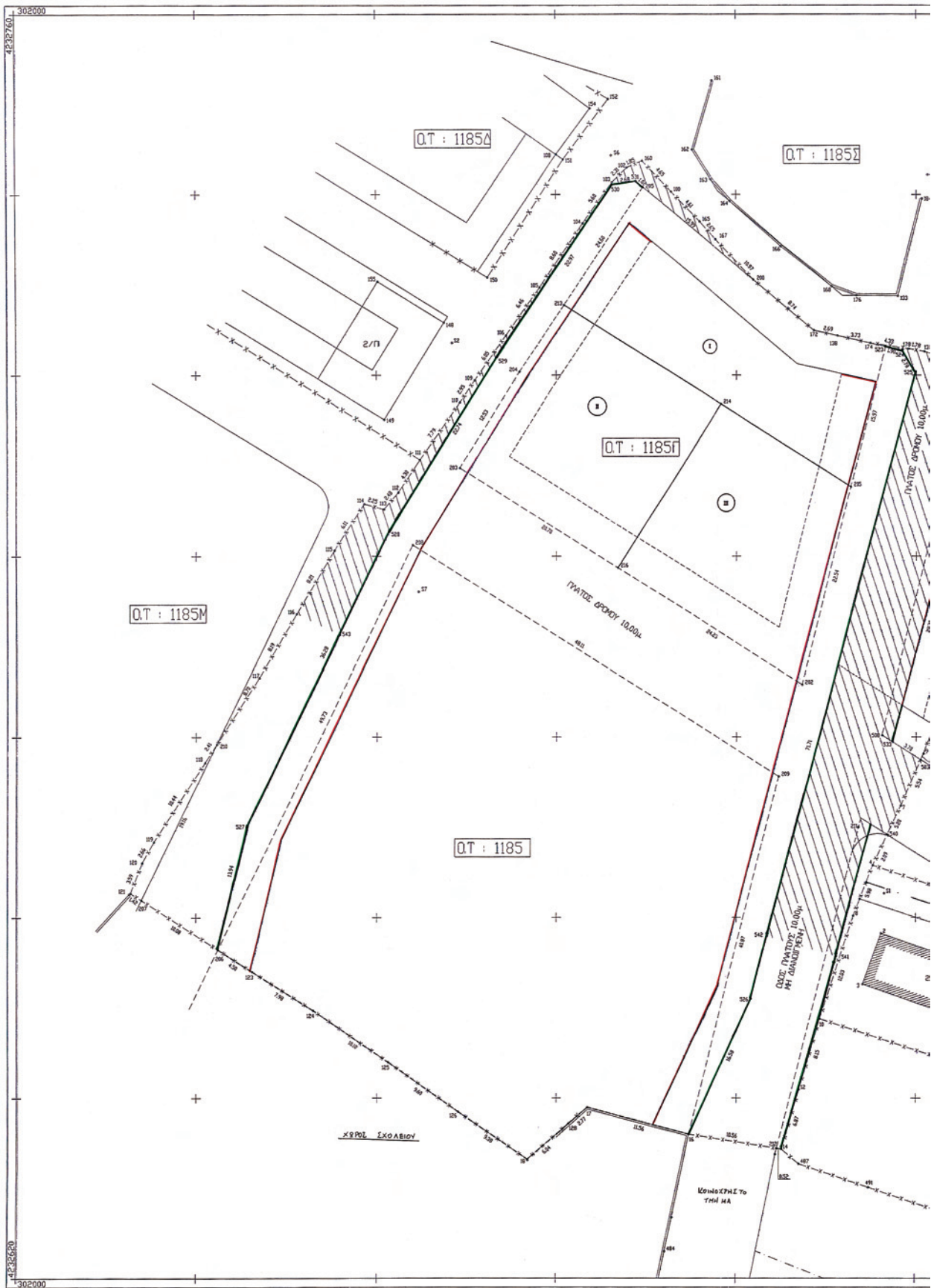

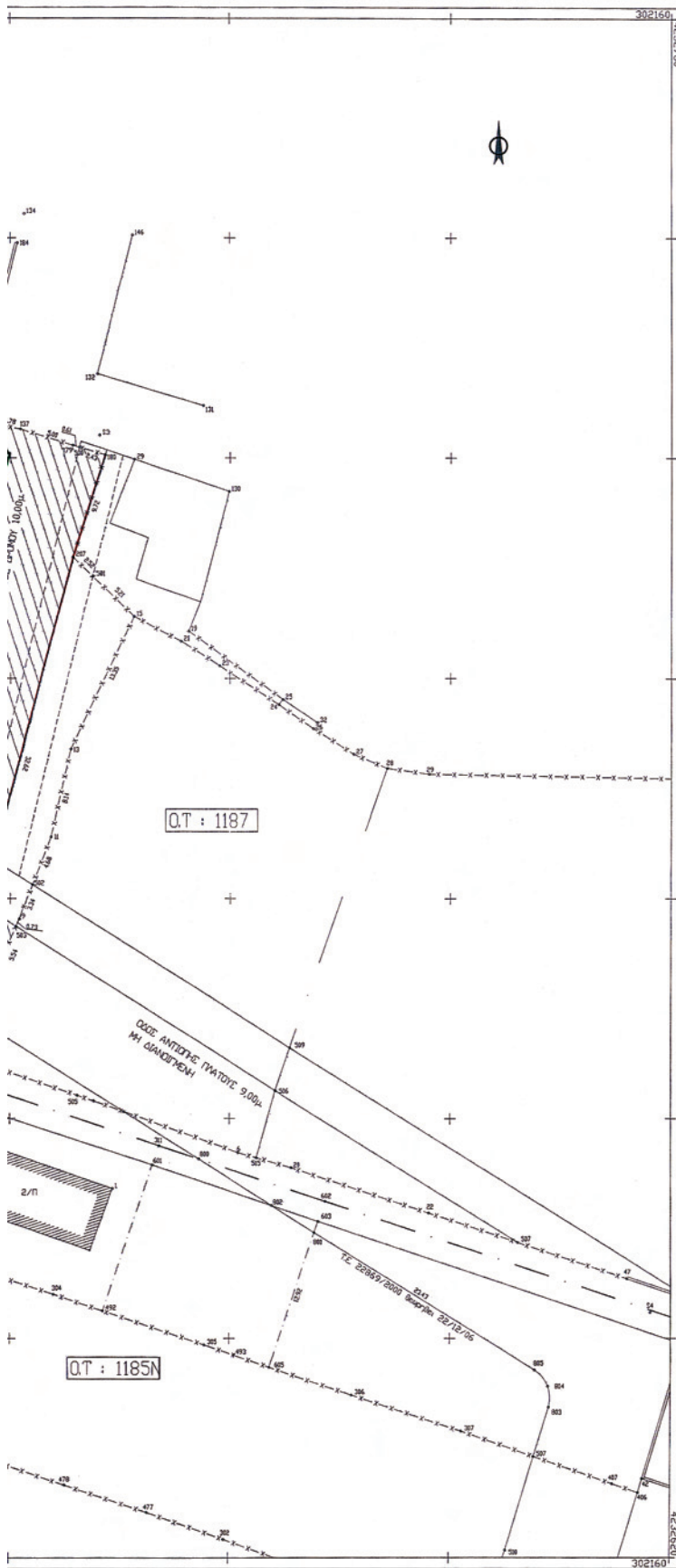





ΑΝΑΒΕΡΡΑΦΗ ΣΧΕΔΙΟΥ ΠΟΛΕΩΣ ΠΑΤΡΑΣ  
 ΠΕΡΙΟΧΗ "ΒΑΡΘΑΜΙ"  
 ΑΠΟΦΑΣΗ ΝΟΜ. ΑΣΦΑΛΕΣ 46274/27-6-90  
 ΦΕΚ 3320/74-7-90

ΟΡΟΙ ΑΡΤΙΟΤΗΤΑΣ  
 Α. ΚΑΤΑ ΚΑΝΟΝΑ  
 ΠΡΟΣΩΠΟ 12,00 ΕΠΙΒΑΔΟΝ 400  
 Β. ΠΑΡΚΟΙΣΣΙΣ  
 ΠΡΟΣΩΠΟ 6,00 ΕΠΙΒΑΔΟΝ 100 (ΓΡΟ 15-2-71) ΓΡΗΝ Α' ΤΟΜΕΑ  
 10,00 300 (ΓΡΟ 4-7-90) ΓΡΗΝ Α' ΤΟΜΕΑ

ΟΡΟΙ ΔΟΜΗΣΕΩΣ  
 ΣΥΝΤΟΜΩΣΗ 1,2  
 ΚΑΛΥΨΗ 70%  
 ΜΕΓ.ΥΨΟΣ 14,00+1,50 ΓΙΑ ΣΤΕΓΗ  
 ΓΙΑ ΔΡΟΜΟ ΠΛΑΤΟΥΣ ΜΕΧΡΙ 6,00μ. ΎΨΟΣ ΚΤΙΡΙΩΝ 8,00μ.

**ΥΠΟΜΗΝΑ**

 Τμήμα που αντιστοιχεί στην εσοδα σε 2η και καθίσταται κοινόχρηστο με την εσοδα τροποποιημένη

ΤΕΧΝΙΚΟ ΓΡΑΦΕΙΟ ΓΙΩΡΓΟΣ Ν. ΑΡΓΥΡΟΠΟΥΛΟΣ ΤΟΠΟΓΡΑΦΟΣ ΤΕΧΝ. ΜΗΧΑΝΙΚΟΣ ΤΣΑΜΑΔΟΥ 76 ΠΑΤΡΑ ΤΗΛ. 325.025		
ΤΟΠΟΓΡΑΦΙΚΟ ΔΙΑΓΡΑΜΜΑ		
ΕΡΓΟΔΟΤΗΣ : ΓΟΥΡΟΥΠΗΣ ΓΕΩΡΓΙΟΣ		
ΘΕΜΑ ΣΧΕΔΙΟΥ : ΑΠΟΠΥΩΣΗ ΟΙΚΟΠΕΔΟΥ		
ΒΕΔΗ : ΟΔΟΣ ΘΕΣΣΑΛ - ΒΑΡΘΑΜΙ	ΚΛΙΜΑΚΑ 1:200	
ΧΡΟΝΟΛΟΓΙΑ ΜΕΛΕΤΗΣ : ΑΠΡΙΛΙΟΣ 2009	ΠΩΝΑΚΙΔΑ ΣΧΕΔΙΟΥ :	
ΥΠΟΓΡΑΦΗ  ΣΤΑΜΑΤΙΑ	ΒΕΡΡΟΦΗ ΥΠΕΡΕΣΣ Το παρόν ανυποβόητο την αρ.46274/27-6-90 από Νομότυπο Αριθ. 4_16_2010 Ο Διευτ.  ΔΙΕΥΤ. ΤΕΧΝΙΚΩΝ ΕΡΓΩΝ	
ΓΙΩΡΓΟΣ Ν. ΑΡΓΥΡΟΠΟΥΛΟΣ ΤΕΧΝ. ΤΟΠΟΓΡΑΦΟΣ ΜΗΧΑΝΙΚΟΣ ΤΣΑΜΑΔΟΥ 76 - ΠΑΤΡΑ - ΤΗΛ: 2610 325 025 ΑΡ. Π. Γ. ΠΑΤΡΩΝ 1889		

Αριθμ. 3516

(2)

Τροποποίηση του εγκεκριμένου ρυμοτομικού σχεδίου οικισμού Φιλώτα, Δήμου Φιλώτα, Νομού Φλώρινας στο ΟΤ129 και ΟΤ130 για την δημιουργία πεζοδρόμου και νέου ΟΤ129Α στο οποίο καθορίζεται Χώρος Πρωτοβάθμιας Εκπαίδευσης (Νηπιαγωγείο).

## Ο ΝΟΜΑΡΧΗΣ ΦΛΩΡΙΝΑΣ

Έχοντας υπόψη:

1. Τις δ/ξεις του από 17-7-1923 Ν.Δ/τος «περί σχεδίων πόλεων κ.λπ.» όπως τροποποιήθηκαν και συμπληρώθηκαν μεταγενέστερα.

2. Τον Ν. 3200/55, άρθρο 8 «Περί διοικητικής αποκέντρωσης».

3. Τις δ/ξεις του Ν. 1557/1985 «Γενικός Οικοδομικός Κανονισμός» όπως τροποποιήθηκε και συμπληρώθηκε μεταγενέστερα.

4. Τις δ/ξεις του Ν. 3044/27-8-2002 (ΦΕΚ 197/Δ/27-8-2002) και ειδικότερα το άρθρο 10 αυτού.

5. Τις δ/ξεις του άρθρου 104 του Π.Δ. 30/1996 «Κώδικας Νομαρχιακής Αυτοδιοίκησης» (ΦΕΚ 21/Α/2-2-1996).

6. Την υπ' αρ. 742/10-3-89 απόφαση Νομάρχη Φλώρινας «Πολεοδόμηση και επέκταση οικισμού Φιλώτα με πληθυσμό κάτω των 2000 κατ.» (ΦΕΚ 178/Δ/23-3-89) όπως τροποποιήθηκε με την 1883/27-6-91 απόφαση Νομάρχη Φλώρινας (ΦΕΚ 522/Δ/2-8-91).

7. Την υπ' αρ. 166/2008 απόφαση του Δημοτικού Συμβουλίου Φιλώτα.

8. Την υπ' αρ. 2105/10-03-2009 βεβαίωση του Δημάρχου Φιλώτα περί μη υποβολής ενστάσεων.

9. Την από 11-06-2010 σύμφωνη γνώμοδότηση του συμβουλίου Χ.Ο.Π. Ν. Φλώρινας πρακτικό 2ο, πράξη 3η.

10. Την υπ' αρ. 18894/5-5-2006 (Εγκ-6/06) εγκύκλιο του Υπουργού ΠΕΧΩΔΕ με θέμα «Άσκηση αρμοδιοτήτων Πολεοδομικού Σχεδιασμού».

11 Την υπ' αρ. 2359/1-7-88 απόφαση Νομάρχη Φλώρινας (ΦΕΚ 786/Δ/7-11-88).

12. Το γεγονός ότι η προτεινόμενη τροποποίηση δεν επιφέρει μείωση της συνολικής επιφάνειας των κοινόχρηστων χώρων όπως και μείωση της συνολικής

επιφάνειας κοινωφελών χώρων καθώς οι κοινωφελείς χώροι αυξάνονται σημαντικά και οι κοινόχρηστοι χώροι διευρύνονται κατά 63,54 τ.μ.

13. Το γεγονός ότι με την προτεινόμενη τροποποίηση κανένα άρτιο οικόπεδο δεν καθίσταται μη άρτιο και καμία οικοδομή που έχει κτισθεί με νόμιμη άδεια δεν ρυμοτομείται.

14. Το γεγονός ότι η προτεινόμενη τροποποίηση δεν επιφέρει αύξηση του ισχύοντος Συντελεστή Δόμησης ούτε αλλαγή χρήσεων γης της περιοχής δυσμενέστερη για το φυσικό και δομημένο περιβάλλον.

15. Το γεγονός ότι η εν λόγω πολεοδομική ρύθμιση είναι όλως εντοπισμένη σε ένα μόνο οικοδομικό τετράγωνο και δεν αφορά σε προστατευόμενη περιοχή του φυσικού και πολιτιστικού περιβάλλοντος.

16. Το γεγονός ότι η προτεινόμενη τροποποίηση στοχεύει στην αντιμετώπιση προβλημάτων εφαρμογής του ρυμοτομικού σχεδίου ώστε να είναι δυνατή η ολοκλήρωση της μελέτης πράξης εφαρμογής του οικισμού, αποφασίζουμε:

Την τροποποίηση του εγκεκριμένου ρυμοτομικού σχεδίου οικισμού Φιλώτα, Δήμου Φιλώτα, Νομού Φλώρινας, στο ΟΤ129 για την δημιουργία πεζοδρόμου και τον καθορισμό χώρου Πρωτοβάθμιας Εκπαίδευσης (Νηπιαγωγείο) στο ΟΤ129Α που προκύπτει από την τροποποίηση καθώς και την τροποποίηση της ρυμοτομίας μεταξύ του ΟΤ129Α και ΟΤ130 όπως ακριβώς φαίνεται στο τοπογραφικό διάγραμμα που συνοδεύει την παρούσα χωρίς καμία μεταβολή στους ισχύοντες όρους δόμησης.

Από τις δ/ξεις της απόφασης αυτής δεν προκαλείται δαπάνη σε βάρος κρατικού ή δημοτικού προϋπολογισμού.

Η ισχύς της απόφασης αυτής αρχίζει από την ημέρα δημοσίευσής στην Εφημερίδα της Κυβερνήσεως.

Η απόφαση αυτή να δημοσιευθεί στην Εφημερίδα της Κυβερνήσεως.

Φλώρινα, 5 Οκτωβρίου 2010

Ο Νομάρχης

ΙΩΑΝΝΗΣ ΒΟΣΚΟΠΟΥΛΟΣ

ΑΠΟΣΠΑΣΜΑ ΑΠΟ ΤΟ ΕΓΚΕΚΡΙΜΕΝΟ ΡΥΘΜΙΣΤΙΚΟ ΣΧΕΔΙΟ ΦΙΛΩΤΑ



ΚΛΙΜΑΚΑ 1:1000

**ΕΘΝΙΚΟ ΤΥΠΟΓΡΑΦΕΙΟ**  
 Για τεχνικούς λόγους στο σχεδιάγραμμα,  
 έγινε σμίκρυνση, κατά ποσοστό **36%**

ΔΙΑΤΑΓΜΑ ΠΡΩΤΟΘΕΙΑΣ  
 7462/10-3-1989 ΑΠΟΦΑΣΗ ΝΟΜΑΡΧΟΥ ΦΙΛΩΤΑ  
 ΤΡΟΠΟΣΙΔΕΙΧΗ ΠΡΩΤΟΘΕΙΑΣ 1883/27-6-1  
 ΔΗΜΟΣΙΕΥΣΗ ΣΤΟ ΦΕΚ 522/2-8-1991

Θεωρήτους ως  
 του υπ' αριθ. 3516/1  
 Αποφάσεων Νομάρχη  
 Φιλωτινών, Σ.Ι.ε

Ο Αναστασίου προ

Βεβαίωση  
 Ε.Ν.  
 Ο Αντινομάρχης Χ  
 Πρωτ. 11/2003/Ν.Α.

