



ΕΦΗΜΕΡΙΣ ΤΗΣ ΚΥΒΕΡΝΗΣΕΩΣ

ΤΗΣ ΕΛΛΗΝΙΚΗΣ ΔΗΜΟΚΡΑΤΙΑΣ

ΤΕΥΧΟΣ ΑΝΑΓΚΑΣΤΙΚΩΝ ΑΠΑΛΛΟΤΡΙΩΣΕΩΝ ΚΑΙ ΠΟΛΕΟΔΟΜΙΚΩΝ ΘΕΜΑΤΩΝ

Αρ. Φύλλου 452

27 Οκτωβρίου 2010

ΠΕΡΙΕΧΟΜΕΝΑ

ΑΠΟΦΑΣΕΙΣ

Τροποποίηση σχεδίου πόλης Ναυπάκτου και στο Ο.Τ 276.....	1
Χαρακτηρισμός ως κυριότερης της δημοτικής οδού που συνδέει τον οικισμό Θεριανού και την επαρχιακή οδό Ε31 «Θεριανό - Αγ. Στέφανο» με τον οικισμό Μοιρέϊκα Δήμου Βραχναϊκών.....	2

ΑΠΟΦΑΣΕΙΣ

Αριθμ. 2680	(1)
Τροποποίηση σχεδίου πόλης Ναυπάκτου και στο Ο.Τ 276.	

Ο ΑΝΤΙΝΟΜΑΡΧΗΣ ΑΙΤΩΛΟΑΚΑΡΝΑΝΙΑΣ

Έχοντας υπόψη:

- 1) Τις διατάξεις του Ν.Δ. της 17-7-23 «περί σχεδίων πόλεων κ.τ.λ».
- 2) Το άρθρο 29 του Ν. 2831/2000 (ΦΕΚ 140/Α/00) όπως τροποποιήθηκε με το άρθρο 10 του Ν. 3044/02 (ΦΕΚ 197/Α/27/8/02).
- 3) Την εγκ. 6/2006 του Υ.ΠΕ.ΧΩ.Δ.Ε.
- 4) Τις διατάξεις του Ν.2218/ΦΕΚ/90/Α/94 και του Ν. 2240/ΦΕΚ/153/Α/94 «περί Νομ/κής Αυτοδ/σης».
- 5) Το Φ.Ε.Κ. 355/Β/4-5-95 «Δημοσίευση Οργανισμού Νομ/κής Αυτοδ/σης Αιτωλ/νίας», όπως τροποποιήθηκε και ισχύει.
- 6) Την με αριθμό 40/5/ 1 /10 (ΦΕΚ41 /Β/20/1/10) απόφαση Νομάρχη Αιτωλ/νίας «περί μεταβίβασης αρμοδιοτήτων στους Αντινομάρχες»
- 7) Την με αριθμό 127/8-1-2007 (Φ.Ε.Κ/ 39/22-1-2007) απόφαση Νομάρχη Αιτωλ/νίας «περί διορισμού Γεν. Γραμματέα».

8) Το με αριθμό 2501 /21/7/10 έγγραφο του Δήμου Ναυπάκτου.

9) Την με αριθμό 197/2009 απόφαση του Δημοτικού Συμβουλίου, με την οποία αποδέχεται την 33/2008 απόφαση του Δ/κού Πρωτοδικείου Μεσολογγίου.

10) Τις εγκυκλίους 8/75 και 1/61 «περί τροποποιήσεων».

11) Την με αριθμό 33/2008 Απόφαση του Διοικητικού Πρωτοδικείου Μεσολογγίου.

12) Τα τοπ/κά διαγράμματα ηλεγγμένα και θεωρημένα.

13) Το γεγονός ότι δεν προκαλείται δαπάνη σε βάρος του κρατικού προϋπολογισμού (άρθρο 90 του π.δ. 63/2005) όπως αυτό προστέθηκε με το άρθρο 27 του Ν.2081/92.

14) Την σύμφωνη γνωμοδότηση του Συμβουλίου Χ.Ο.Π. του Νομού όπως διατυπώθηκε στην 10/10 πράξη θέμα του αυτού, επειδή:

α) Η προτεινόμενη τροποποίηση αφορά τροποποίηση του εγκεκριμένου σχεδίου, σε συμμόρφωση της Διοίκησης προς την 33/2008 Απόφαση Διοικητικού Πρωτοδικείου Μεσολογγίου, με την οποία βεβαιώνεται η άρση της απαλλοτρίωσης στο Ο.Τ.276 στη Ναύπακτο, αποφασίζουμε:

Εγκρίνεται η τροποποίηση του σχεδίου πόλης Ναυπάκτου στο Ο.Τ.276, σε συμμόρφωση δικαστικής Απόφασης, και όπως ακριβώς απεικονίζεται στο συνημμένο τοπογραφικό το οποίο αποτελεί αναπόσπαστο τμήμα αυτής της απόφασης.

Η απόφαση αυτή ισχύει από την δημοσίευσή της στην Εφημερίδα της Κυβερνήσεως.

Η απόφαση αυτή να δημοσιευθεί στην Εφημερίδα της Κυβερνήσεως.

Ι. Π. Μεσολογγίου, 5 Οκτωβρίου 2010

Ο Αντινομάρχης
ΙΩΑΝΝΗΣ ΛΥΤΡΑΣ

ΑΠΟΣΠΑΣΜΑ ΡΥΘΜΟΤΟΜΙΚΟΥ ΣΧΕΔΙΟΥ ΝΑΥΠΑΚΤΟΥ

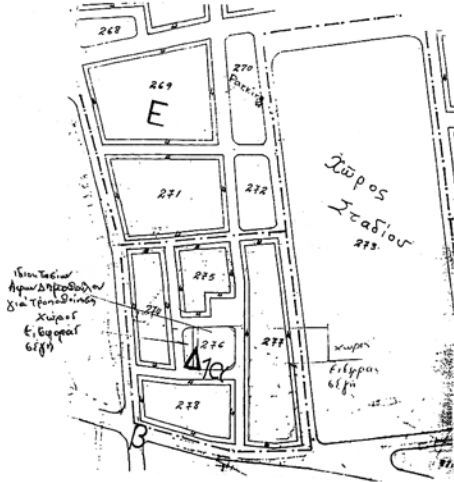

ΥΠΟΔΡΓΙΜΟΣ ΕΜΒΑΔΟΥ ΥΠΟΔΙΟΥ ΧΩΡΟΥ ΓΙΑ ΤΡΟΠΟΠΟΙΗΣΗ Ε

ΕΠΙ	X	Y
A	206,50	354,76
B	223,56	364,58
Γ	227,91	386,01
Δ	200,77	391,00
Ε	194,41	386,00
Ζ	201,66	350,87

ΕΜΒΑΔΟ = 2091,88 τμ

ΥΠΟΔΡΓΙΜΟΣ ΕΜΒΑΔΟΥ ΓΙΑ ΧΩΡΟ ΕΙΣΦΟΡΑΣ ΣΕ ΓΗ Ε1

ΕΠΙ	X	Y
Ε	198,41	386,00
Σ	201,66	250,87
11	197,71	352,25
12	196,74	350,80
13	194,77	350,16
14	193,01	350,46
15	192,30	350,19
16	190,87	352,54
17	190,23	353,59
18	189,79	354,56
19	184,10	378,15
20	183,97	379,24
21	183,93	380,13
22	184,62	382,13
23	186,25	383,46
24	187,95	384,26
25	192,49	385,58

ΕΜΒΑΔΟ = 415,26 τμ

ΥΠΟΔΡΓΙΜΟΣ ΕΜΒΑΔΟΥ ΓΙΑ ΧΩΡΟ ΕΙΣΦΟΡΑΣ ΣΕ ΓΗ Ε2

ΕΠΙ	X	Y
Α	227,51	386,01
Β	227,40	387,56
Γ	226,63	389,82
Δ	225,50	390,14
Ε	223,71	390,83
Ζ	222,25	391,84
Α	220,77	393,00

ΕΜΒΑΔΟ = 12,88 τμ

ΟΡΟΙ ΔΟΜΗΣΕΩΣ

ΡΥΘΜΟΤΟΜΙΚΟ ΣΧΕΔΙΟ ΝΑΥΠΑΚΤΟΥ ΦΕΚ153/5.4/1978
 ΕΛ. ΕΜΒΑΔΩΝ Ε=200Μ2
 ΤΩΝΕΛΣ ΔΙΟ
 ΟΡΟΦΟΙ 2
 ΚΑΛΥΨΗ 60%
 Η ΚΑΤΑ ΓΚΚ 85
 Σ.Δ.=1,20

ΣΥΝΟΛΟ ΕΜΒΑΔΩΝ ΤΜΗΜΑΤΩΝ ΓΙΑ ΕΙΣΦΟΡΑ ΣΕ ΓΗ
 Ε1+Ε2+Ε3=415,26+10,88+10,07=436,21Μ2
 ΕΜΒΑΔΟ ΧΩΡΟΥ ΓΙΑ ΤΡΟΠΟΠΟΙΗΣΗ Ε=1091,81Μ2
 ΣΥΝΟΛΙΚΟ ΕΜΒΑΔΩΝ Ο.Τ. 276 Ε=1091,81+415,26+10,88+10,07=1528,02Μ2

ΥΠΟΜΝΗΜΑ

Σύμφωνα με το αρ. 11 5 του Ν.32/2/83 επιβαλείται εισφορά σε δημόσια ακίνητα ιδιοκτησίας ΑΝΑΤΙΤΑΣΙΔΟΥ ΔΗΜΟΠΟΥΛΟΥ ΤΟΥ ΣΠΥΡΟΥ και ΠΑΡΑΣΚΕΥΗΣ & ΜΑΡΙΑΣ & ΣΠΥΡΙΔΟΥΛΑΣ & ΧΑΡΟΥΛΑΣ & ΕΥΔΟΣΙΑΣ ΔΗΜΟΠΟΥΛΟΥ ΤΟΥ ΑΝΑΣΤΑΣΙΔΟΥ η αναγκαστική απαλλοτρίωση του οποίου αρθρή με την Υ.Α. Αριθμ. 33/2008 απόφαση του Τριμελούς Διοικητικού Πρωτοδικείου Μεσολογγίου

ΕΙΣΦΟΡΑ ΣΕ ΓΗ
 Όλικο Εμβαδον Ε=1528,02μ2
 Θεωρητική εισφορά 250*10%=25μ2
 250*20%=50μ2
 500*30%=150μ2
 528,02*40%=211,21μ2
 Σύνολο Ε=436,21μ2

Αρθρώνται σε βεβαί εισφορές τα τμήματα με στοιχεία και εμβαδον
 Ε1=Ζ-11-12-13-14-15-16-17-18-19-20-21-22-23-24-25=415,26Μ2 και
 Ε2=Γ-6-7-8-9-10-Δ=10,88Μ2 και Ε3=Α-1-2-3-4-5-Β=10,07Μ2

Σύνολο εισφορας τμηματων Ε1+Ε2+Ε3=415,26+10,88+10,07=436,21Μ2

ΥΠΕΥΘΥΝΗ ΔΗΛΩΣΗ

- Έχουν αποτυπωθεί όλες οι οικοδομικές όχι μόνο στην συμμετοχή στην τροποποίηση αλλά και των παρθερίων ιδιοκτησιών.
- Ότι με την τροποποίηση δεν γίνονται οικοπέδα από αρπα και οικοδομήματα σε μη αρπα.
- Ότι με την προτεινόμενη τροποποίηση δεν πραγματοποιούνται οικοδομές που έχουν εκδοθεί με νομική άδεια από την υπηρεσία.

Ναυπακτός 4/9/2009
 Ο ΜΗΧΑΝΙΚΟΣ

ΣΑΜΑΛΑΒΕΑΣ ΧΡΗΣΤΟΣ
 ΓΕΝΙΚΟΣ ΓΡΑΜΜΑΤΕΑΣ ΜΗΧΑΝΙΚΟΣ Γ.Ε.
 ΜΕΛΕΤΕΣ ΚΑΤΑΣΤΑΣΕΩΝ ΑΝΤΙΣΤΡΩΣΕΩΝ
 ΚΟΣΜΗΤΗΡΙΑ ΑΣΦΑΛΕΙΑΣ-ΝΑΥΠΑΚΤΟΣ
 Τηλ: 27260-27269-27271
 ΑΣΜ 06522504-ΔΟΥ ΝΑΥΠΑΚΤΟΥ 1541

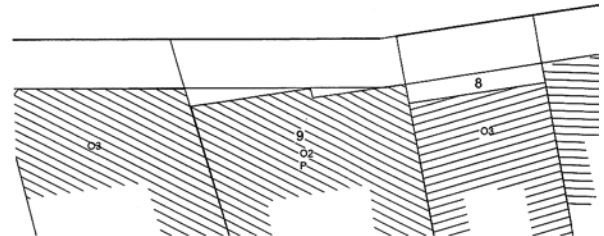
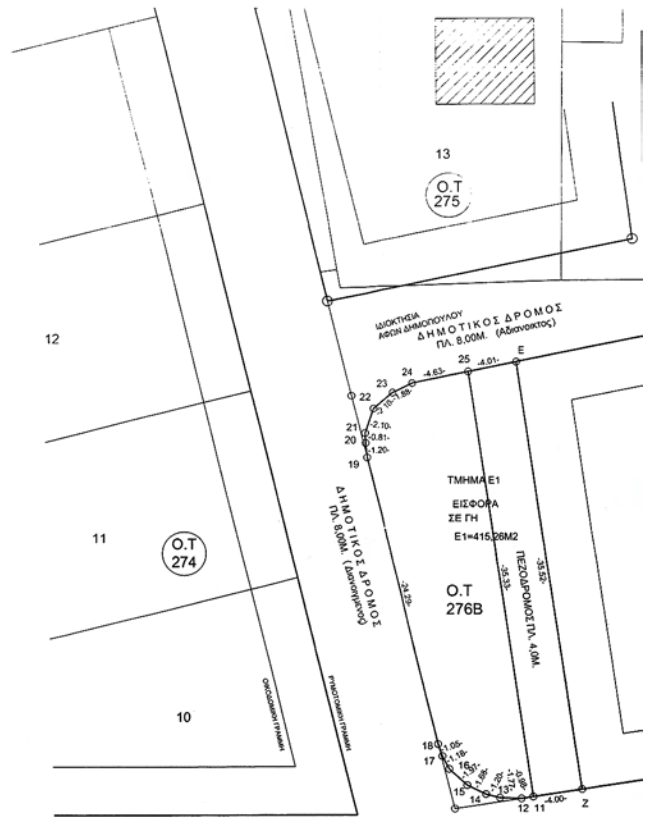

ΕΘΝΙΚΟ ΤΥΠΟΓΡΑΦΕΙΟ
 Για τεχνικούς λόγους στο σχεδιάγραμμα, έγινε σμίκρυνση, κατά ποσοστό 32%

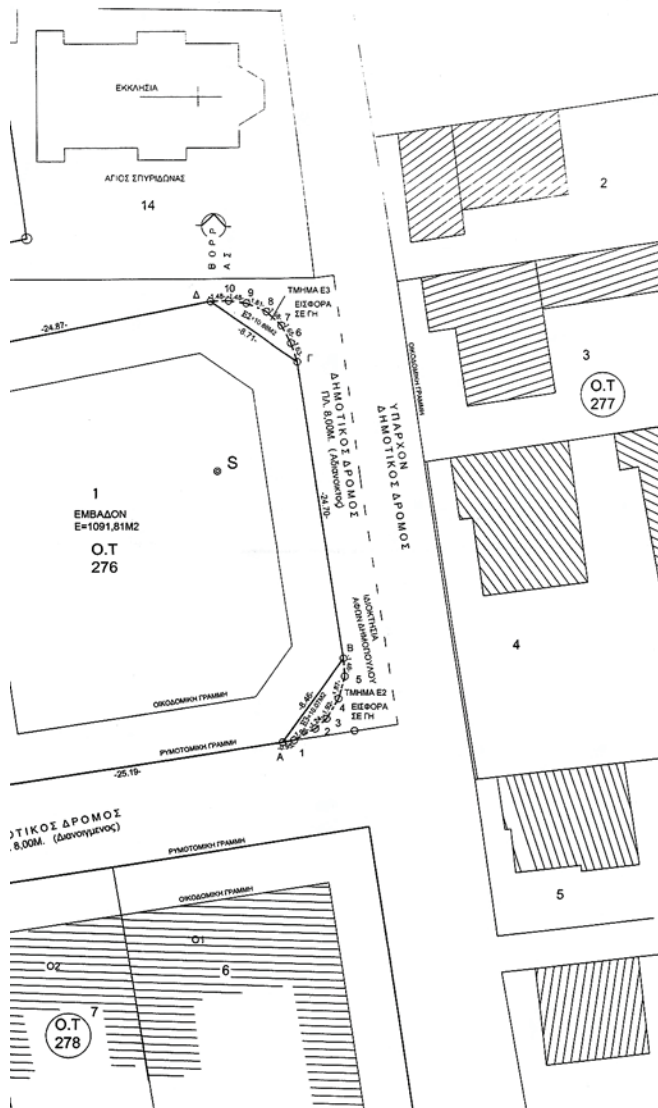

ΠΙΝΑΚΑΣ ΙΔΙΟΚΤΗΤΩΝ ΙΔΙΟΚΤΗΣΙΩΝ

1. ΑΝΑΣΤΑΣΙΟΣ ΔΗΜΟΠΟΥΛΟΣ ΤΟΥ ΣΠΥΡΟΥ ΚΑΙ ΠΑΡΑΣΚΕΥΗ-ΜΑΡΙΑ ΣΠΥΡΙΔΟΥΛΑ-ΧΑΡΩΤΑ-ΕΥΔΟΣΙΑ ΔΗΜΟΠΟΥΛΟΥ ΤΟΥ ΑΝΑΣΤΑΣΙΟΥ
2. ΚΥΡΙΑΖΗ ΚΩΝΣΤΑΝΤΙΝΟ
3. ΛΑΜΠΟΣ ΝΙΚΟΣ
4. ΚΥΡΤΣΗΣ ΘΕΟΔΩΡΟΣ
5. ΚΥΡΤΣΗΣ ΑΝΔΡΕΑΣ
6. ΚΥΡΤΣΗΣ ΠΟΛΥΚΑΡΙΟΣ
7. ΔΗΜΟΠΟΥΛΟΥ ΕΛΕΝΗ
8. ΖΑΜΠΑΡΑΣ ΚΩΣΤΑΣ
9. ΚΟΤΣΟΧΡΗΣΤΟΣ ΑΝΤΩΝΙΟΣ & ΖΑΜΠΑΡΑΣ ΑΝΤΩΝΙΟΣ
10. ΔΗΜΟΠΟΥΛΟΣ ΗΛΙΑΣ
11. ΔΗΜΟΠΟΥΛΟΣ ΑΡΕΤΕΙΔΗ
12. ΔΗΜΟΠΟΥΛΟΣ ΑΛΕΚΟΣ
13. ΣΤΑΥΡΟΠΟΥΛΟΣ ΝΙΚΟΣ
14. ΕΚΚΛΗΣΙΑ ΑΓΙΟΣ ΣΠΥΡΙΔΩΝΑΣ



Στοιχεία πρ. υπ. Αριθ. 197/2009 Απογραφή Δημοτικού Συμβουλίου. Νωπιακός 28-8-2009 Ο ειδικός Γραμματέας Δημοτικού Συμβουλίου Δημήτριος Ασημακοπούλος	
αριθμός	ΑΝΑΣΤΑΣΙΟΣ ΔΗΜΟΠΟΥΛΟΣ ΤΟΥ ΣΠΥΡΟΥ ΠΑΡΑΣΚΕΥΗ ΜΑΡΙΑ ΣΠΥΡΙΔΟΥΛΑ ΧΑΡΩΤΑ ΕΥΔΟΣΙΑ ΔΗΜΟΠΟΥΛΟΥ ΤΟΥ ΑΝΑΣΤΑΣΙΟΥ
όνομα	ΑΠΟΤΤΩΣΗ ΤΟΠΟΓΡΑΦΙΚΟΤ ΓΙΑ ΤΡΟΠΟΠΟΙΗΣΗ Ο.Τ. 276
νομότιμο	ΒΑΡΕΙΑ ΤΟΥ ΔΗΜΟΥ ΝΑΤΠΑΚΤΟΥ
μέλος	ΣΑΜΑΛΕΚΑΣ ΧΡΗΣΤΟΣ ΠΟΛ. ΜΗΧ. Τ.Ε.
τίτλος σχεδίου	ΤΟΠΟΓΡΑΦΙΚΟ ΔΙΑΓΡΑΜΜΑ ΑΠΟΣΠΑΣΜΑ ΡΥΤΟΜΟΤΙΚΟΤ ΣΧΕΔΙΟΥ ΝΑΤΠΑΚΤΟΥ
αριθμός σχεδίου	T
κλίμακα	1/200
ημερομηνία	ΦΕΒΡΟΥΑΡΙΟΣ 2009
υπογραφή	ΣΑΜΑΛΕΚΑΣ ΧΡΗΣΤΟΣ ΠΡΩΤΟΔΥΤΗΣ ΟΡΓΑΝΩΣΗΣ ΜΗΧΑΝΙΚΟΣ Τ.Ε. ΜΕΛΕΤΗ-ΜΕΤΕΡΕΥΣΕΙΣ-ΑΝΤΙΠΑΡΟΣΕΙΣ ΚΟΖΟΝΗ 10 (ΠΑ. ΑΓΙΟΥ-ΝΑΤΠΑΚΤΟΥ ΚΑΤΑΝΑΚΕ 27909-0031) ΑΕΜ 01662300 ΔΟΥ ΝΑΤΠΑΚΤΟΥ 1541

Αριθμ. 13960

(2)

Χαρακτηρισμός ως κυριότερης της δημοτικής οδού που συνδέει τον οικισμό Θεριανού και την επαρχιακή οδό Ε31 «Θεριανό - Αγ. Στέφανο» με τον οικισμό Μοιρέϊκα Δήμου Βραχναϊίκων.

Ο ΝΟΜΑΡΧΗΣ ΑΧΑΪΑΣ

Έχοντας υπόψη :

1. Τις δ/ξεις του Ν. 3200/55 περί διοικητικής αποκέντρωσης και τις ίδιες του από 28-2-55 Β.Δ. περί εξαιρέσεως από τις αρμοδιότητες των Νομαρχών μερικών αντικειμένων αρμοδιότητας του Υπουργού.

2. Τις δ/ξεις του Ν.Δ. 532/70 περί συμπληρώσεως των διατάξεων περί διοικητικής αποκέντρωσης.

3. Τις δ/ξεις του Β.Δ. 712/70 και εκείνες του Β.Δ. 677/71 περί τροποποίησης και συμπλήρωσης του Β.Δ. 712/70.

4. Τις διατάξεις του άρθρου 1 του Π.Δ. 24/31-5-1985 όπως αντικαταστάθηκε με την παρ. δδ του αρθ. 162 του Π.Δ. 14/27-7-1999 ΦΕΚ 580/Δ/27-7-99.

5. Την με αριθ. 27/31-3-1995 ΦΕΚ 357/Β/95 απόφαση Νομαρχιακής Αυτοδιοίκησης Αχαΐας περί συστάσεως Δ/σης ΧΟΠ Ν.Α. Αχαΐας.

6. Την υπ. αριθ. 10619/13-8-2010 εισήγηση της Δ/σης Πολεοδομίας της Ν.Α. Αχαΐας προς το ΣΧΟΠ Ν. Αχαΐας.

7. Το με αριθ. 7/17-9-2010 πρακτικό του ΣΧΟΠ θέμα 5^ο, αποφασίζουμε:

Άρθρο 1. Χαρακτηρίζουμε ως κυριότερη δημοτική την οδό που συνδέει τον οικισμό Θεριανού και την Επαρχιακή οδό Ε31 «Θεριανό -Αγ. Στέφανος» με τον οικισμό Μοιρέϊκα, όπως σημειώνεται με κίτρινο χρώμα στο απόσπασμα χάρτη ΓΥΣ κλ. 1:5000 και συγκεκριμένα από τη συμβολή της οδού με την Ε.Ο. Ε31 (σημείο Α) έως τη συμβολή της οδού με τα όρια του οικισμού Μοιρέϊκα (σημείο Β).

Άρθρο 2. Η παρούσα απόφαση δεν επιβαρύνει τον κρατικό προϋπολογισμό ούτε τον προϋπολογισμό του οικείου Ο.Τ.Α.

Η ισχύς της παρούσης απόφασης αρχίζει από την ημέρα δημοσίευσής στην Εφημερίδα της Κυβερνήσεως.

Η απόφαση αυτή να δημοσιευθεί στην Εφημερίδα της Κυβερνήσεως.

Πάτρα, 30 Σεπτεμβρίου 2010

Ο Νομάρχης
ΔΗΜΗΤΡΗΣ ΚΑΤΣΙΚΟΠΟΥΛΟΣ

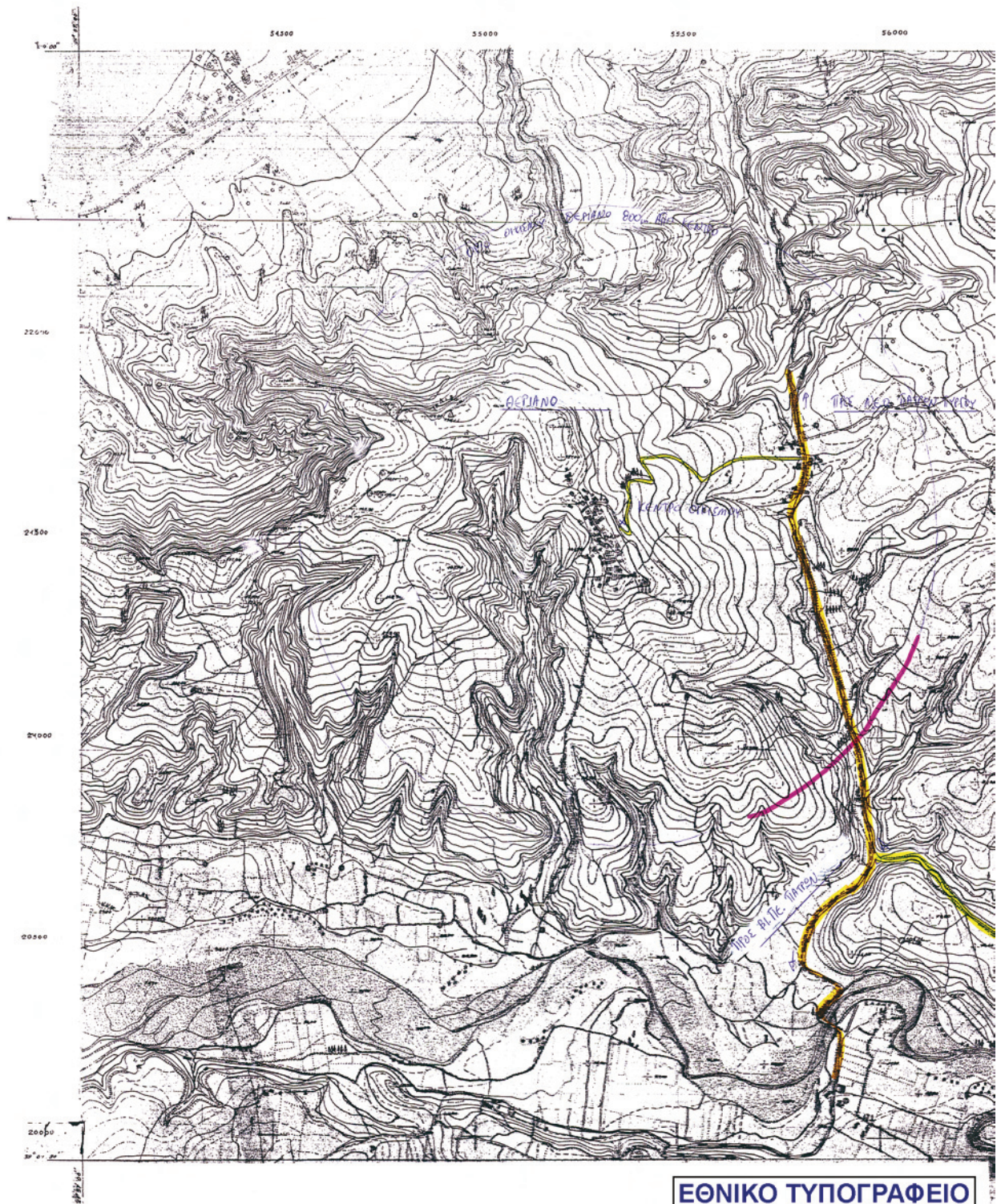

ΕΘΝΙΚΟ ΤΥΠΟΓΡΑΦΕΙΟ
Για τεχνικούς λόγους στο σχεδιάγραμμα,
έγινε σμίκρυνση, κατά ποσοστό **33%**

6234

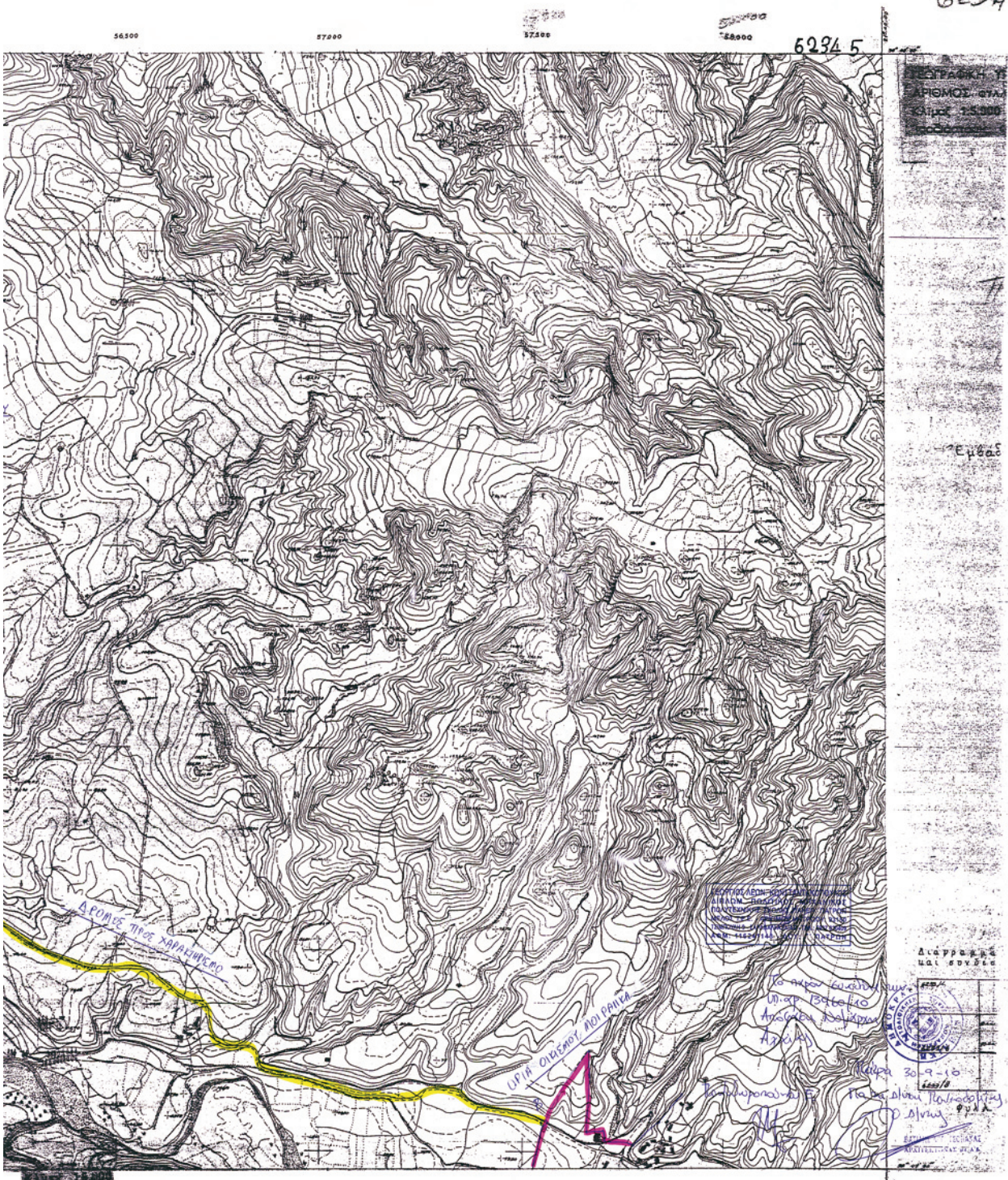

6234

ΕΘΝΙΚΟ ΤΥΠΟΓΡΑΦΕΙΟ**ΕΦΗΜΕΡΙΣ ΤΗΣ ΚΥΒΕΡΝΗΣΕΩΣ****ΠΕΡΙΦΕΡΕΙΑΚΑ ΓΡΑΦΕΙΑ ΠΩΛΗΣΗΣ Φ.Ε.Κ.**

ΘΕΣΣΑΛΟΝΙΚΗ - Βασ. Όλγας 227	23104 23956	ΚΟΜΟΤΗΝΗ - Δημοκρατίας 1	25310 22858
ΠΕΙΡΑΙΑΣ - Ευρυπίδου 63	210 4135228	ΛΑΡΙΣΑ - Διοικητήριο	2413 506449
ΠΑΤΡΑ - Πανεπιστημίου 254 -Κτήριο Β	2613 613428	ΗΡΑΚΛΕΙΟ - Πεδιάδος 2	2810 300781
ΙΩΑΝΝΙΝΑ - Διοικητήριο	26510 87215	ΜΥΤΙΛΗΝΗ - Πλ. Κωνσταντινουπόλεως 1	2251 352100

ΤΙΜΗ ΠΩΛΗΣΗΣ ΦΥΛΛΩΝ ΤΗΣ ΕΦΗΜΕΡΙΔΟΣ ΤΗΣ ΚΥΒΕΡΝΗΣΕΩΣ**Σε έντυπη μορφή:**

- Για τα Φ.Ε.Κ. από 1 έως 16 σελίδες σε 1 € προσαυξανόμενη κατά 0,20 € για κάθε επιπλέον οκτασέλιδο ή μέρος αυτού.
- Για τα φωτοαντίγραφα Φ.Ε.Κ. σε 0,15 € ανά σελίδα.

Σε μορφή DVD/CD:

Τεύχος	Ετήσια έκδοση	Τριμηνιαία έκδοση	Μηνιαία έκδοση	Τεύχος	Ετήσια έκδοση	Τριμηνιαία έκδοση	Μηνιαία έκδοση
Α'	150 €	40 €	15 €	Α.Α.Π.	110 €	30 €	-
Β'	300 €	80 €	30 €	Ε.Β.Ι.	100 €	-	-
Γ'	50 €	-	-	Α.Ε.Δ.	5 €	-	-
Υ.Ο.Δ.Δ.	50 €	-	-	Δ.Δ.Σ.	200 €	-	20 €
Δ'	110 €	30 €	-	Α.Ε.-Ε.Π.Ε. και Γ.Ε.Μ.Η.	-	-	100 €

- Η τιμή πώλησης μεμονωμένων Φ.Ε.Κ. σε μορφή cd-rom από εκείνα που διατίθενται σε ψηφιακή μορφή και μέχρι 100 σελίδες, σε 5 € προσαυξανόμενη κατά 1 € ανά 50 σελίδες.
- Η τιμή πώλησης σε μορφή cd-rom/dvd, δημοσιευμάτων μιας εταιρείας στο τεύχος Α.Ε.-Ε.Π.Ε. και Γ.Ε.Μ.Η. σε 5 € ανά έτος.

ΠΑΡΑΓΓΕΛΙΑ ΚΑΙ ΑΠΟΣΤΟΛΗ Φ.Ε.Κ.: Τηλεφωνικά: 210 4071010 - fax: 210 4071011 - internet: <http://www.et.gr>**ΕΤΗΣΙΕΣ ΣΥΝΔΡΟΜΕΣ Φ.Ε.Κ.**

Τεύχος	Έντυπη μορφή	Τεύχος	Έντυπη μορφή
Α'	225 €	Α.Ε.Δ.	10 €
Β'	320 €	Α.Ε.-Ε.Π.Ε. και Γ.Ε.Μ.Η.	2.250 €
Γ'	65 €	Δ.Δ.Σ.	225 €
Υ.Ο.Δ.Δ.	65 €	Α.Σ.Ε.Π.	70 €
Δ'	160 €	Ε.Β.Ι.	65 €
Α.Α.Π.	160 €		

- Το τεύχος Α.Σ.Ε.Π. (έντυπη μορφή) θα αποστέλλεται σε συνδρομητές ταχυδρομικά, με την επιβάρυνση των 70 €, ποσό το οποίο αφορά τα ταχυδρομικά έξοδα..

- Η καταβολή γίνεται σε όλες τις Δημόσιες Οικονομικές Υπηρεσίες (Δ.Ο.Υ.). Το πρωτότυπο διπλότυπο (έγγραφο αριθμ. πρωτ. 9067/28.2.2005 2η Υπηρεσία Επιτρόπου Ελεγκτικού Συνεδρίου) με φροντίδα των ενδιαφερομένων, πρέπει να αποστέλλεται ή να κατατίθεται στο Εθνικό Τυπογραφείο (Καποδιστρίου 34, Τ.Κ. 104 32 Αθήνα).

- Σημειώνεται ότι φωτοαντίγραφα διπλοτύπων, ταχυδρομικές Επιταγές για την εξόφληση της συνδρομής, δεν γίνονται δεκτά και θα επιστρέφονται.
- Οι οργανισμοί τοπικής αυτοδιοίκησης, τα νομικά πρόσωπα δημοσίου δικαίου, τα μέλη της Ένωσης Ιδιοκτητών Ημερησίου Τύπου Αθηνών και Επαρχίας, οι τηλεοπτικοί και ραδιοφωνικοί σταθμοί, η Ε.Σ.Η.Ε.Α, τα τριτοβάθμια συνδικαλιστικά Όργανα και οι τριτοβάθμιες επαγγελματικές ενώσεις δικαιούνται έκπτωσης πενήντα τοις εκατό (50%) επί της ετήσιας ταχυδρομικής συνδρομής.
- Το ποσό υπέρ Τ.Α.Π.Ε.Τ. [5% επί του ποσού συνδρομής (τρέχον έτος + παλαιότητα)], καταβάλλεται ολόκληρο (Κ.Α.Ε. 3512) και υπολογίζεται πριν την έκπτωση.
- Στην Ταχυδρομική συνδρομή του τεύχους Α.Σ.Ε.Π. δεν γίνεται έκπτωση.

Πληροφορίες για δημοσιεύματα που καταχωρούνται στα Φ.Ε.Κ. στο τηλ.: 210 5279000.

Φωτοαντίγραφα παλαιών Φ.Ε.Κ.: Μάρνη 8, τηλ.: 210 8220885, 210 8222924, 210 5279050.

Τα φύλλα όλων των τευχών της Εφημερίδας της Κυβερνήσεως διατίθενται δωρεάν σε ηλεκτρονική μορφή στην ιστοσελίδα του Εθνικού Τυπογραφείου (www.et.gr)**ΟΙ ΥΠΗΡΕΣΙΕΣ ΕΞΥΠΗΡΕΤΗΣΗΣ ΠΟΛΙΤΩΝ ΛΕΙΤΟΥΡΓΟΥΝ ΚΑΘΗΜΕΡΙΝΑ ΑΠΟ 08:00 ΜΕΧΡΙ 13:00**

* 1 5 0 0 4 5 2 2 7 1 0 1 0 0 0 8 *

ΑΠΟ ΤΟ ΕΘΝΙΚΟ ΤΥΠΟΓΡΑΦΕΙΟΚΑΠΟΔΙΣΤΡΙΟΥ 34 * ΑΘΗΝΑ 104 32 * ΤΗΛ. 210 52 79 000 * FAX 210 52 21 004
ΗΛΕΚΤΡΟΝΙΚΗ ΔΙΕΥΘΥΝΣΗ: <http://www.et.gr> - e-mail: webmaster.et@et.gr