



ΕΦΗΜΕΡΙΣ ΤΗΣ ΚΥΒΕΡΝΗΣΕΩΣ

ΤΗΣ ΕΛΛΗΝΙΚΗΣ ΔΗΜΟΚΡΑΤΙΑΣ

ΤΕΥΧΟΣ ΑΝΑΓΚΑΣΤΙΚΩΝ ΑΠΑΛΛΟΤΡΙΩΣΕΩΝ ΚΑΙ ΠΟΛΕΟΔΟΜΙΚΩΝ ΘΕΜΑΤΩΝ

Αρ. Φύλλου 469

5 Νοεμβρίου 2010

ΠΕΡΙΕΧΟΜΕΝΑ

ΑΠΟΦΑΣΕΙΣ

- Τροποποίηση σχεδίου Πόλεως Πατρών δια αναδιατάξεως της ρυμοτομίας στο Ο.Τ. 40^α επί της οδού Ψηλορείτου, στην περιοχή Χαλκωματά..... 1
- Αναγνώριση ως κυριότερης της δημοτικής οδού που συνδέει την πόλη της Χώρας (στη συμβολή με την 9^η Ε.Ο. Κυπαρισσίας - Χώρας - Πύλου - Μεθώνης) με τον οικισμό Μυρσινοχωρίου εντός των ορίων του Δήμου Νέστορος στο Νομό Μεσσηνίας..... 2

ΑΠΟΦΑΣΕΙΣ

- Αριθμ. 11375 (1)
Τροποποίηση σχεδίου Πόλεως Πατρών δια αναδιατάξεως της ρυμοτομίας στο Ο.Τ. 40^α επί της οδού Ψηλορείτου, στην περιοχή Χαλκωματά.

Ο ΝΟΜΑΡΧΗΣ ΑΧΑΪΑΣ

Έχοντας υπόψη:

1. Τις δ/ξεις του Νομ. Δ/τος της 17-7-1923, όπως μεταγενέστερα τροποποιήθηκαν- συμπληρώθηκαν και ειδικότερα τα άρθρα 1, 2, 3, 9, 11, 21, 29 & 70 αυτού.
2. Τις δ/ξεις του κεφ. ΙΙ του Π.Δ./3-4-1929 που διατηρήθηκαν σε ισχύ με το άρθρο 31, παρ. 3, του Ν. 1557/1985.
3. Την Εγκ. 43511/161/13-6-1988 του ΥΠΕΧΩΔΕ.
4. Τις δ/ξεις του άρθρου 10 του Ν. 3044/2002 (ΦΕΚ 197Α/27-8-2002).
5. Το αριθμ. 19052/Π2997/10/24-6-2010 έγγραφο του Δήμου Πατρέων με τον συνοδευτικό του φάκελλο τήρησης νόμιμης διαδικασίας.

7. Την αρ. 988/2009 απόφαση του Δήμου Πατρέων.
8. Το από 16-12-2009 Π. Δ/γμα έγκρισης του Σ. Π. Πατρέων.
9. Την με αρ. 9915/16-7-2010 εισήγηση της Δν/σης Πολεοδομίας στο ΣΧΟΠ Ν. Αχαΐας.
10. Την ομόφωνη θετική γνωμοδότηση του ΣΧΟΠ Ν. Αχαΐας πρακτικό 6/θέμα 1/22-7-2010, αποφασίζουμε:
Εγκρίνεται η τροποποίηση του ρυμοτομικού σχεδίου πόλεως Πατρών στο Ο.Τ. 40α (περιοχή Χαλκωματά) η οποία συνίσταται στη μετατροπή της οικοδομικής γραμμής στην οδό Ψηλορείτου (στη συμβολή της με την Ελευθερίου Βενιζέλου) από την τεθλασμένη αρχική της διάταξη σε παραλληλία της έναντι πλευράς της οδού Ψηλορείτου, σύμφωνα με την αρ. 988/2009 απόφαση του Δήμου Πατρέων & το αρ. 6/1/22-7-2010 πρακτικό του ΣΧΟΠ Ν. Αχαΐας, όπως αυτή συγκεκριμένα απεικονίζεται χρωματισμένη στο συνημμένο ρυμοτομικό διάγραμμα κλ. 1/200.
Με την υπόψη τροποποίηση δεν επέρχεται μείωση κοινοχρήστου χώρου, αφού η επιφάνεια του κοινοχρήστου χώρου που εξασφαλίζεται (Εαυξ = 12,75 τ.μ.) είναι ίση με την επιφάνεια του καταργούμενου κοινόχρηστου χώρου (Εμειωσ. = 12,75 τ.μ.).
Από τις διατάξεις της παρούσης δεν προκαλείται δαπάνη σε βάρος του κρατικού προϋπολογισμού ούτε αυτού του αρμοδίου Ο.Τ.Α.
Η απόφαση αυτή με το συνοδευτικό διάγραμμα να δημοσιευθεί στην Εφημερίδα της Κυβερνήσεως, οπότε και αρχίζει η ισχύς τους.

Πάτρα, 29 Ιουλίου 2010

Ο Νομάρχης
ΔΗΜ. ΚΑΤΣΙΚΟΠΟΥΛΟΣ

ΕΘΝΙΚΟ ΤΥΠΟΓΡΑΦΕΙΟ

Για τεχνικούς λόγους στο σχεδιάγραμμα, έγινε σμίκρυνση, κατά ποσοστό **42%**

ΥΠΟΜΝΗΜΑ ΙΔΙΟΚΤΗΤΩΝ

Αρ. ιδιοκτησίας	Όνοματεπώνυμο ιδιοκτήτη	Διεύθυνση
1		
2	ΦΛΩΡΑΤΟΣ ΠΑΝΑΓΙΩΤΗΣ	Ψηλορείτου 32, 263 33 ΕΝΤΑΥΘΑ
3		
4		
5	ΦΩΤΟΠΟΥΛΟΣ ΒΑΣΙΛΕΙΟΣ του Αθανασίου ΣΟΥΛΟΥ ΧΡΙΣΤΙΝΑ του Αθανασίου	Κορνέζου 454, 263 33 ΕΝΤΑΥΘΑ Ψηλορείτου 29, 263 33 ΕΝΤΑΥΘΑ

ΑΠΟΣΠΑΣΜΑ ΕΓΚΕΚΡΙΜΕΝΟΥ ΡΥΘΜΟΤΟΜΙΚΟΥ ΣΕ ΚΛ. 1/1000

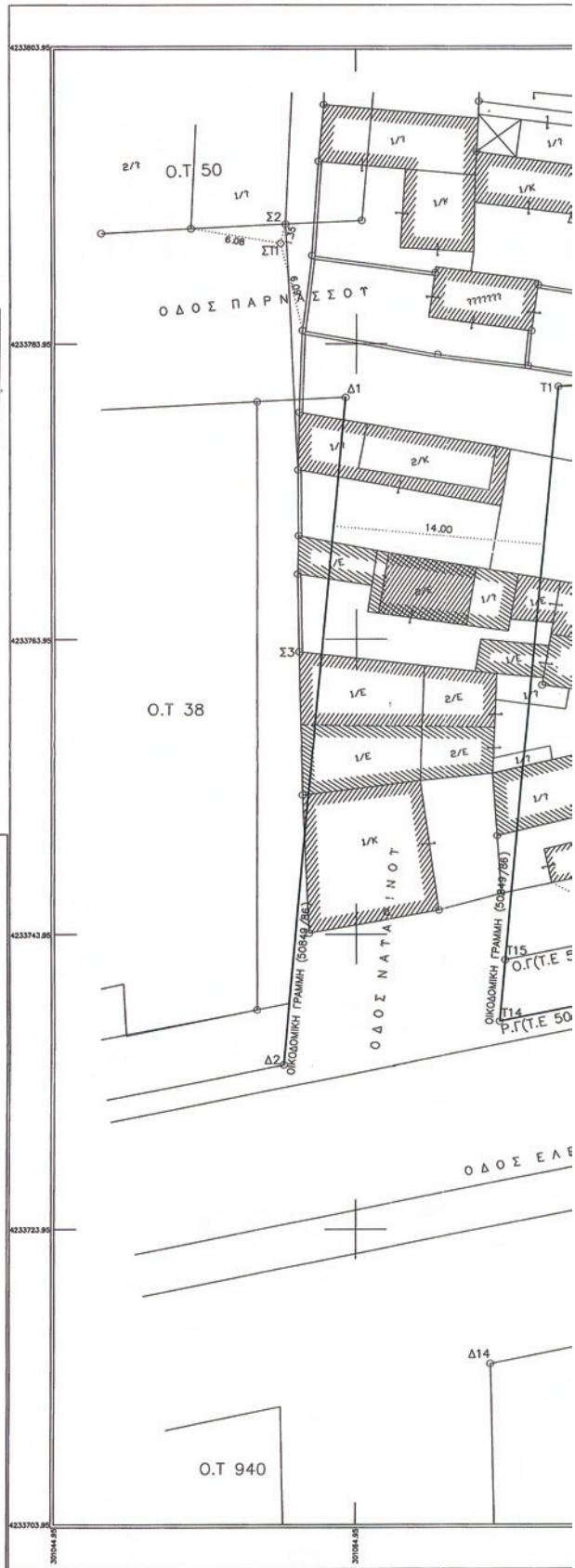
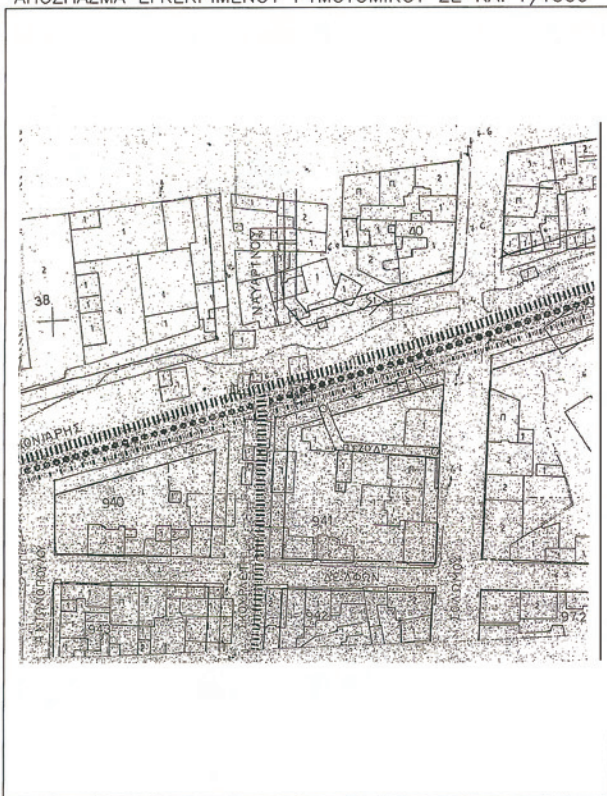

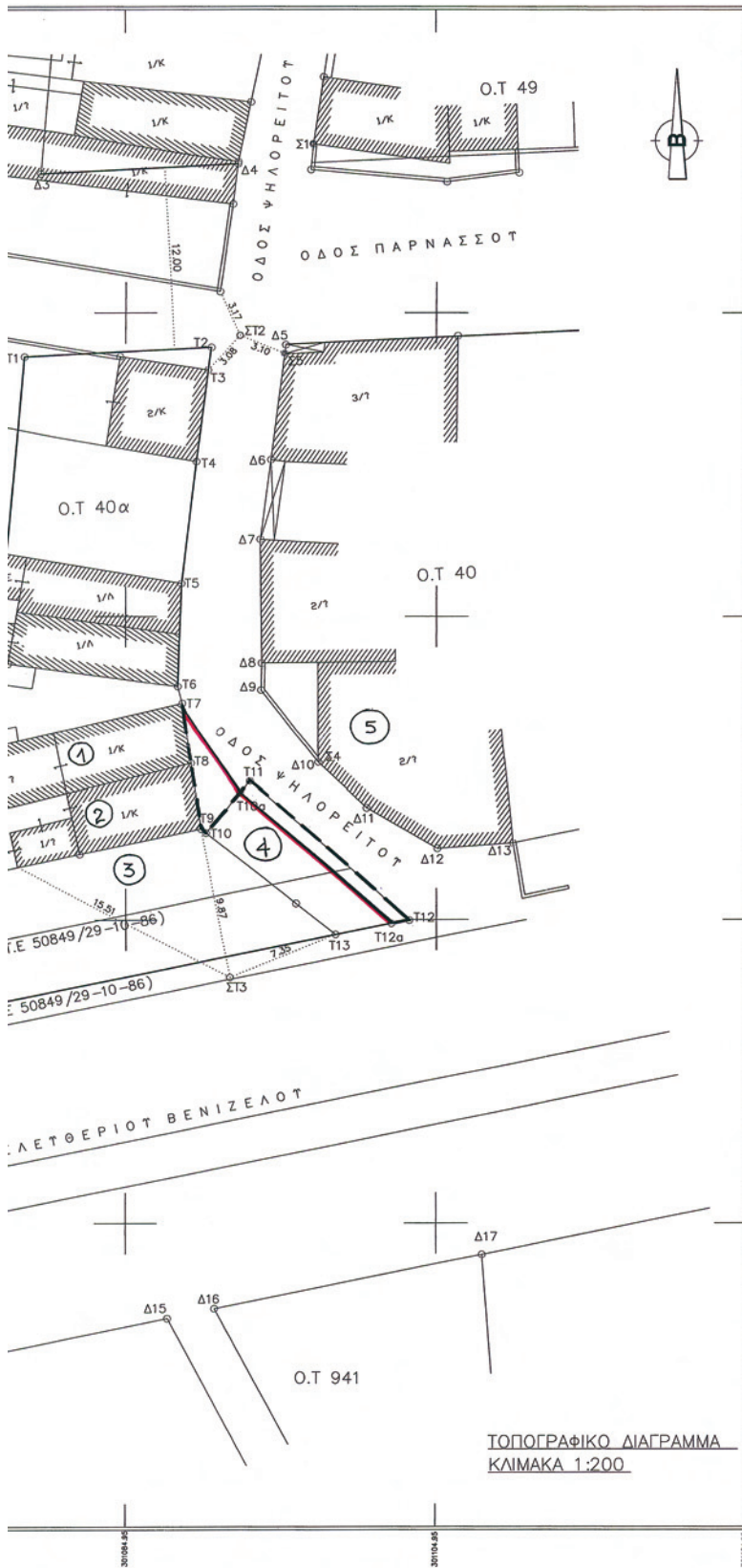

ΕΜΒΑΔΟΜΕΤΡΗΣΗ ΚΟΡΥΦΩΝ Ο.Τ 40α

ΜΕ ΤΗ ΒΟΗΘΕΙΑ ΤΩΝ ΟΡΘΟΓΩΝΙΚΩΝ ΣΥΝ/ΝΩΝ ΤΩΝ ΚΟΡΥΦΩΝ ΤΟΥ

ΣΗΜΕΙΟ	X	Y	ΜΗΚΟΣ
T1	301078.37	4233781.04	12.18
T2	301090.53	4233781.67	1.52
T3	301090.32	4233780.17	6.09
T4	301089.51	4233774.13	8.06
T5	301088.55	4233766.13	6.80
T6	301088.31	4233759.33	1.16
T7	301088.61	4233758.21	4.07
T8	301089.20	4233754.19	4.37
T9	301089.83	4233749.86	0.43
T10	301090.16	4233749.59	4.43
T11	301093.01	4233752.99	13.66
T12	301103.21	4233743.91	4.82
T13	301098.49	4233742.94	24.47
T14	301074.51	4233738.05	4.18
T15	301074.89	4233742.21	38.99
T1	301078.37	4233781.04	

$E = 1/2 \sum (X_i + X_{i+1})(Y_i - Y_{i+1})$
 $E = 621.63 \mu^2$

ΣΥΝΤΕΤΑΓΜΕΝΕΣ ΟΜΟΡΦΩΝ Ο.Τ. 40α

ΣΗΜΕΙΟ	X	Y
Δ1	301064.25	4233780.32
Δ2	301060.20	4233735.12
Δ3	301079.45	4233793.12
Δ4	301092.26	4233793.78
Δ5	301095.29	4233781.84
Δ6	301094.32	4233774.25
Δ7	301093.64	4233769.01
Δ8	301093.74	4233760.87
Δ9	301093.69	4233759.09
Δ10	301097.37	4233754.25
Δ11	301100.49	4233751.24
Δ12	301105.01	4233748.56
Δ13	301109.79	4233748.92
Δ14	301073.95	4233714.84
Δ15	301087.66	4233717.69
Δ16	301090.72	4233718.33
Δ17	301107.85	4233721.88
Δ1	301064.24	4233780.31

ΣΥΝΤΕΤΑΓΜΕΝΕΣ ΣΤΑΣΕΩΝ

ΣΗΜΕΙΟ	X	Y
ΣΤ1	301060.00	4233790.77
ΣΤ2	301092.31	4233782.43
ΣΤ3	301091.68	4233740.17
ΣΤ1	301060.00	4233790.77

ΣΥΝΤΕΤΑΓΜΕΝΕΣ ΤΟΠΟΣΤΑΘΕΡΩΝ

ΣΗΜΕΙΟ	X	Y
Σ1	301097.07	4233795.09
Σ2	301060.33	4233792.08
Σ3	301061.21	4233763.10
Σ4	301097.37	4233754.25
Σ5	301095.22	4233781.26
Σ1	301097.07	4233795.09

ΠΙΝΑΚΑΣ ΣΥΝΤΕΤΑΓΜΕΝΩΝ ΤΡΙΓΩΝΟΜΕΤΡΙΚΩΝ

ΣΗΜ.	X	Y
ΛΑΔΟΠ	300673.684	4233390.623
ΠΟΤΡΠ	306102.010	4231211.790

ΠΡΟΜΗΝΙΑ ΕΜΒΑΔΩΝ Ο.Τ 40α $E(1,2,3,4,\dots,13,14,15,1) = 620.40 \mu^2$

ΑΡΤΙΟΤΗΤΑ ΠΛΑΙΩ ΣΧΕΔΙΟ-Π.Δ 25-4-96 φ.Ε.Κ 499δ/16-5-96 ΚΑΝΟΝΑΣ: ΠΡΟΣΠΠΟ 12.00μ-ΕΜΒΑΔΩΝ 200.00τ.μ ΠΑΡΕΚΛΕΙΣ: ΠΡΟΣΠΠΟ 6.00μ-ΕΜΒΑΔΩΝ 112.00τ.μ ΠΡΟ 16-11-62 ΠΡΟΣΠΠΟ 6.00μ-ΕΜΒΑΔΩΝ 70.00τ.μ ΠΡΟ 16-8-23

ΟΡΟΙ ΔΟΜΗΣΗΣ Σ.Δ 2,4 ΚΑΤΨΗ: 70% ΜΕΓΙΣΤΟ ΎΨΟΣ ΚΤΙΡΙΟΥ: 14.00μ ΑΠΟΣΤΑΣΕΙΣ ΑΠΟ ΟΡΙΑ: >=3.00+0.10H

ΔΙΑΔΟΧΗ ΟΡΙΩΝ ΙΔΙΟΚΤΗΤΗ ΤΑ ΟΡΙΑ ΤΗΣ ΙΔΙΟΚΤΗΣΙΑΣ ΜΟΤ ΤΠΟΔΕΙΧΘΗΝΑΝ ΑΠΟ ΕΜΕΝ ΚΑΙ Η ΤΛΟΠΟΙΗΣΗ ΑΥΤΩΝ ΕΙΝΑΙ ΟΡΘΗ.

Ο ΙΔΙΟΚΤΗΣΗΣ

ΤΟΠΟΓΡΑΦΙΚΟ ΔΙΑΓΡΑΜΜΑ ΚΛΙΜΑΚΑ 1:200

ΕΜΒΑΔΟΜΕΤΡΗΣΗ ΠΡΟΣ ΑΝΤΑΓ/ΓΗ ΤΜΗΜ. ΟΔΟΥ			
ΜΕ ΤΗ ΒΟΗΘΕΙΑ ΤΩΝ ΟΡΘΟΓΩΝΙΩΝ ΣΥΝ/ΝΩΝ ΤΩΝ ΚΟΡΥΦΩΝ ΤΟΥ			
ΣΗΜΕΙΟ	X	Y	ΜΗΚΟΣ
T7	301088.61	4233758.21	4.07
T8	301088.20	4233754.19	4.37
T9	301089.83	4233749.86	0.43
T10	301090.16	4233749.59	3.43
T10α	301092.36	4233752.23	7.06
T7	301088.61	4233758.21	

$E = 1/2 \sum (X_i + X_{i+1})(Y_i - Y_{i+1})$

$E = 12.77 \mu 2$

ΕΜΒΑΔΟΜΕΤΡΗΣΗ ΠΡΟΣ ΑΝΤΑΓ/ΓΗ ΙΔΙΟΚΗΣΙΑΣ			
ΜΕ ΤΗ ΒΟΗΘΕΙΑ ΤΩΝ ΟΡΘΟΓΩΝΙΩΝ ΣΥΝ/ΝΩΝ ΤΩΝ ΚΟΡΥΦΩΝ ΤΟΥ			
ΣΗΜΕΙΟ	X	Y	ΜΗΚΟΣ
T10α	301092.36	4233752.23	1.00
T11	301093.01	4233752.99	13.66
T12	301103.21	4233743.91	1.17
T12α	301102.06	4233743.70	12.91
T10α	301092.36	4233752.23	

$E = 1/2 \sum (X_i + X_{i+1})(Y_i - Y_{i+1})$

$E = 12.75 \mu 2$

ΤΡΟΠΟΠΟΙΗΣΗ ΡΥΜΟΤΙΚΟΥ ΣΧΕΔΙΟΥ ΠΟΛΕΩΣ ΣΥΜΦΩΝΑ ΜΕ ΤΗΝ ΥΠ'ΑΡΙΘΜ. ΑΠΟΦΑΣΗ

ΔΗΜΟΣ ΠΑΤΡΕΩΝ ΔΙΕΥΘΥΝΣΗ ΠΟΛΕΟΔΟΜΙΚΟΥ ΣΧΕΔΙΑΣΜΟΥ & ΕΦΑΡΜΟΓΩΝ

1. Θεωρείται όπως εγκρίθηκε με την υπ.αριθμ. 988/28-12-2009 απόφαση του Δημοτικού Συμβουλίου
2. Βάσει της § 3 του αρθρ. 21 του Π.Δ. της 3-4-1929 περί ΓΟΚ διασαφηνίζεται ότι: με την προτεινόμενη τροποποίηση κανένα κτίριο δεν θίγεται και κανένα οικοπέδο άρτιο δεν καθίσταται μη άρτιο

Πάτρα 24-6-2010



Το παρόν συνοδεύει την αρ. 433/2010 απόφαση Νομάρχη Αχαΐας

Πάτρα 24-6-2010



ΕΡΓΟΔΩΤΗΣ ΠΑΝΑΓΙΩΤΗΣ ΦΛΩΡΑΤΟΣ	
ΕΡΓΟ ΤΟΠΟΓΡΑΦΙΚΕΣ ΑΠΟΤΥΠΩΣΕΙΣ	
ΘΕΣΗ ΟΔΟΣ ΨΗΛΟΡΕΙΤΟΥ- Ο.Τ 40α ΤΟΤ ΔΗΜΟΣ ΠΑΤΡΕΩΝ	
ΜΕΛΕΤΗΤΕΣ ΣΩΤΗΡΙΑ ΤΣΟΥΛΗ ΠΟΛΙΤΙΚΟΣ ΜΗΧΑΝΙΚΟΣ Τ.Ε	
Θ.Ε.Μ.Α ΤΟΠΟΓΡΑΦΙΚΟ ΔΙΑΓΡΑΜΜΑ	ΑΡ. ΣΧΕΔΙΟΥ 11
ΚΑΙΜΑΚΑ 1/200	
ΧΡΟΝΟΣ ΜΕΛΕΤΗΣ 4/2009	
ΥΠΟΓΡΑΦΗ	ΣΦΡΑΓΙΔΑ

Αριθμ. 5635/10

(2)

Αναγνώριση ως κυριότερης της δημοτικής οδού που συνδέει την πόλη της Χώρας (στη συμβολή με την 9η Ε.Ο. Κυπαρισσίας - Χώρας - Πύλου - Μεθώνης) με τον οικισμό Μυρσινοχωρίου εντός των ορίων του Δήμου Νέστορος στο Νομό Μεσσηνίας

Ο ΝΟΜΑΡΧΗΣ ΜΕΣΣΗΝΙΑΣ

Έχοντας υπόψη:

1. Την παρ. 4 του άρθρου 20 του Ν. Δ/τος της 17-7-1923 «περί σχεδίων πόλεων Κωμών, και συνοικισμών του κράτους και οικοδομής αυτών»,

2. Τον Ν. 3200/55 περί διοικητικής αποκέντρωσης, όπως έχει τροποποιηθεί με το Ν. 532/70.

3. Το Β.Δ. 712/70, περί καθορισμού των διατηρουμένων υπέρ του Υπουργείου Δημ. Έργων αρμοδιοτήτων, που εκδόθηκε σε εκτέλεση του Ν. Δ/τος 532/70 και τροποποιήθηκε, συμπληρώθηκε με τα Β. Δ/τα 67/71 και 198/72.

4. Το από 24-5-1985 Π.Δ. ΦΕΚ 270 Δ της 31-5-1985 (άρθρο 1 παρ. 2) περί τροποποίησης των όρων και περιορισμών δόμησης των γηπέδων των κειμένων εκτός των ρυμοτομικών σχεδίων πόλεων, κ.λπ. όπως έχει τροποποιηθεί και ισχύει (Ν-3212/03 ΦΕΚ - 308/Α/31-12-03).

5. Την Εγκ. 104/86 του Υπουργείου ΠΕ.ΧΩ.ΔΕ.

6. Το Π.Δ. 30/96 «Κώδικας Νομαρχιακής Αυτοδιοίκησης», όπως ισχύει σήμερα.

7. Τον Οργανισμό Οργάνωσης και Λειτουργίας της Ν.Α. Μεσσηνίας (ΦΕΚ1969/05).

8. Την υπ' αριθμ. πρωτ. 7709/26-11-98 απόφαση Νομάρχη Μεσσηνίας περί παροχής εξουσιοδότησης υπογραφής αποφάσεων, εγγράφων κ.λπ.

9. Το με αρ. πρωτ. 1059/16-02-10 (693/12-02-10) σχετικό έγγραφο του Δήμου Νέστορος και την με αριθ. 16/2010 απόφαση του Δημοτικού Συμβουλίου του Δήμου που ομόφωνα αποφασίζει την αναγνώριση της οδού ως κυριότερης δημοτικής.

10. Την αυτοψία στην περιοχή σύμφωνα με την οποία διαπιστώνεται η ύπαρξη σαφούς οριοθέτησης της οδού και συχνή χρήση της.

11. Την με αρ. πρωτ. 1059/2010 σχετική θετική εισήγηση της Δ/ΝΣΗΣ ΠΕ.ΧΩ.ΠΟ Ν. Μεσσηνίας προς το συμβούλιο ΧΟΠ Ν. Μεσσηνίας.

12. Την ομόφωνη γνώμη του Συμβουλίου ΧΟΠ Ν. Μεσσηνίας με αρ. πρακτικού 50/08-06-10 θέμα 2ο υπέρ της αναγνώρισης και σύμφωνα με την σχετική εισήγηση της Δ/νσης ΠΕ.ΧΩ.ΠΟ., αποφασίζουμε:

Την αναγνώριση ως κυριότερης δημοτικής, της οδού που βρίσκεται εντός των ορίων του Δήμου Νέστορος στο Νομό Μεσσηνίας και συνδέει την πόλη της Χώρας με τον οικισμό Μυρσινοχωρίου και επισημαίνεται με κίτρινο χρωματισμό (με αρχή το σημείο Α, σημείο συμβολής της με την 9η Ε.Ο. Κυπαρισσίας - Χώρας - Πύλου - Μεθώνης και τέλος της το εντός του οικισμού Μυρσινοχωρίου τμήμα ΒΓ) στο συνημμένο τοπογραφικό διάγραμμα κλίμακας 1/5.000 που συντάχθηκε από τον Δήμο Νέστορος (με βάση τις πινακίδες ΓΥΣ) και θεωρήθηκε από την Διεύθυνση ΠΟ & ΧΩ Ν. Μεσσηνίας, διότι έχει τις προϋποθέσεις αναγνώρισής της ως μοναδικής δημοτικής, έτσι ώστε για την οδό αυτή να έχουν εφαρμογή οι παρεκκλίσεις αρτιότητας - οικοδομησιμότητας του άνω σχετικού (4) Π. Διατάγματος.

1. Από τις διατάξεις αυτής της απόφασης δεν προκαλείται δαπάνη σε βάρος του Δημοτικού Προϋπολογισμού.

2. Η ισχύς της αρχίζει από την ημερομηνία που θα δημοσιευθεί στη Εφημερίδα της Κυβερνήσεως.

Η απόφαση αυτή να δημοσιευθεί στη Εφημερίδα της Κυβερνήσεως.

Καλαμάτα, 24 Σεπτεμβρίου 2010

Ο Νομάρχης

ΔΗΜΗΜΗΤΡΙΟΣ ΔΡΑΚΟΣ



ΕΘΝΙΚΟ ΤΥΠΟΓΡΑΦΕΙΟ
Για τεχνικούς λόγους στο σχεδιάγραμμα,
έγινε σμίκρυνση, κατά ποσοστό **38%**

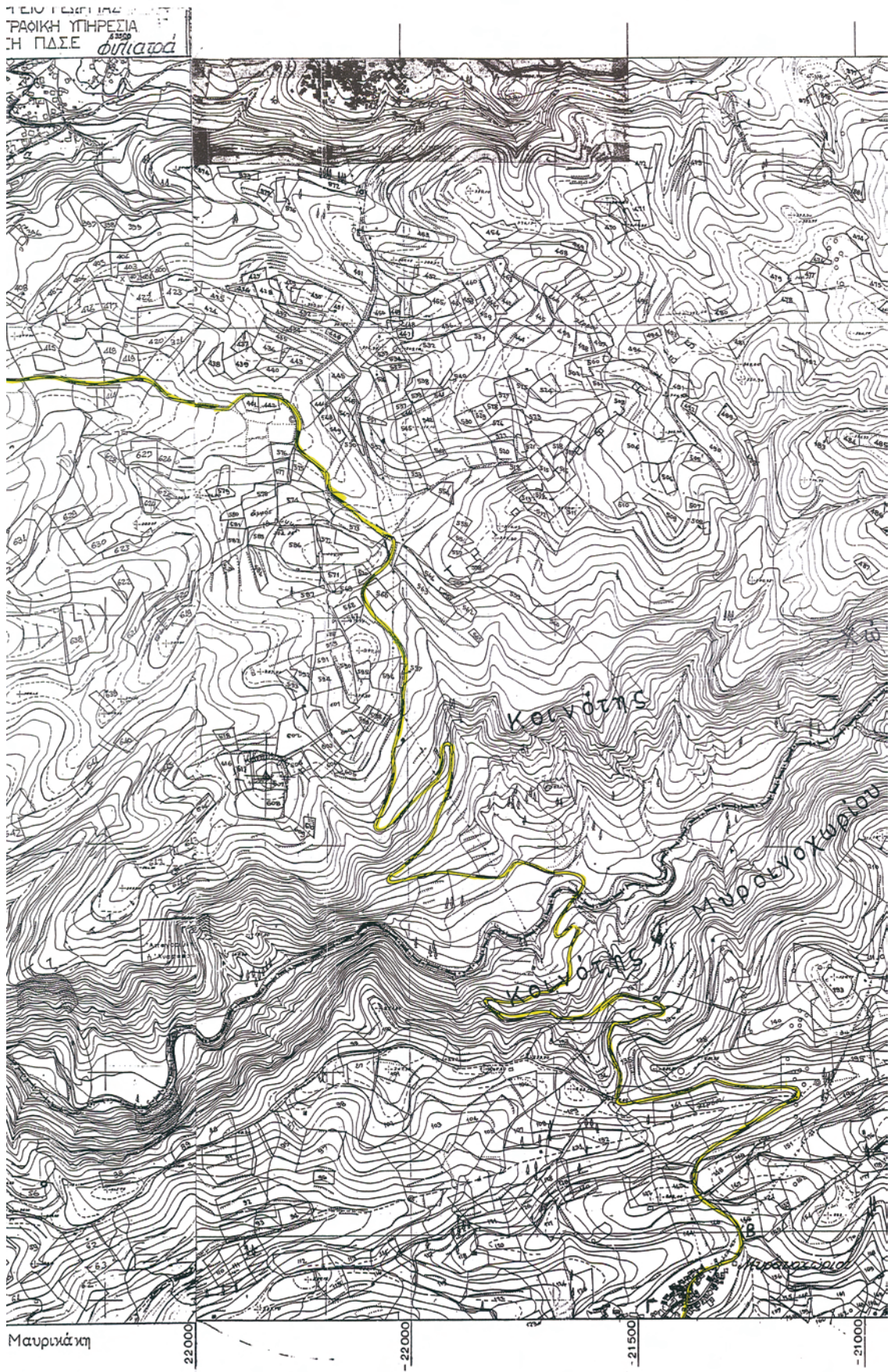



ΑΠΟΣΠΑΣΜΑ ΧΑΡΤΗ ΚΛΙΜΑΚΑΣ 1:5.000

Η προς χαρακτηρισμό Δημοτική οδός σημειώνεται με τα γράμματα (Α,Β,Γ) και αποτελεί την κύρια και μοναδική οδό σύνδεσης της Χώρας, έδρας του Δήμου Νέστορος, με τον οικισμό του Μυρινοχωριού και συμβάλλει σε τμήμα της Ε.Ο. Κυπαρισσίας - Χώρας - Πύλου - Μεθώνης.

Το παρόν συνοδεύει την υπ' αριθμ. 16/2010 απόφαση του Δημοτικού Συμβουλίου του Δήμου Νέστορος.

ΧΩΡΑ, ΦΕΒΡΟΥΑΡΙΟΣ 2010

Ο ΔΗΜΑΡΧΟΣ ΝΕΣΤΟΡΟΣ



ΑΝΑΣΤΑΣΙΟΣ ΤΣΟΡΛΟΝΗΣ

ΕΛΛΗΝΙΚΗ ΔΗΜΟΚΡΑΤΙΑ
ΝΟΜΑΡΧΙΑΚΗ ΑΥΤΟΔΙΟΙΚΗΣΗ ΜΕΣΣΗΝΙΑΣ
ΓΕΝΙΚΗ ΔΙΕΥΘΥΝΣΗ
ΔΙΕΥΘΥΝΣΗ ΠΟΛΕΟΔΟΜΙΑΣ & ΧΩΡΟΤΑΞΙΑΣ
ΤΜΗΜΑ ΧΩΡΟΤΑΞΙΑΣ & ΠΟΛΕΟΔΟΜΙΚΟΥ ΣΧΕΔΙΑΣΜΟΥ

Θέμα: Αναγνώριση ως Δημοτικής την οδό που συνδέει την πόλη της Χώρας (συμβάλλει στην 9^η Ε.Ο. Κυπαρισσίας - Χώρας - Πύλου - Μεθώνης) με τον οικισμό Μυρινοχωριού εντός των ορίων του Δήμου Νέστορος στο Νομό Μεσσηνίας

Ελέγχθηκε και συνοδεύει ταυτάριθμη απόφαση Νομάρχη

Αριθ. πρωτ.: 5635/10

Ο Ελέγχας

Ο Προϊστάμενος

ΘΕΩΡΗΘΗΚΕ /

ΓΙΑΝΝΑΚΟΠΟΥΛΟΣ ΝΙΚΟΛΑΟΣ
ΑΡΧΙΤΕΚΤΟΝΑΣ ΜΗΧΑΝΙΚΟΣ



ΚΑΛΑΜΑΤΑ 24/2/2010

Η ΔΙΕΥΘΥΝΤΡΙΑ

ΑΓΡΙΟΥ ΣΤΑΥΡΟΥΛΑ
ΠΡΟΤΥΠΟΣ ΜΗΧΑΝΙΚΟΣ



* 1 5 0 0 4 6 9 0 5 1 1 1 0 0 0 8 *

ΑΠΟ ΤΟ ΕΘΝΙΚΟ ΤΥΠΟΓΡΑΦΕΙΟ

ΚΑΠΟΔΙΣΤΡΙΟΥ 34 * ΑΘΗΝΑ 104 32 * ΤΗΛ. 210 52 79 000 * FAX 210 52 21 004
ΗΛΕΚΤΡΟΝΙΚΗ ΔΙΕΥΘΥΝΣΗ: <http://www.et.gr> - e-mail: webmaster.et@et.gr