



# ΕΦΗΜΕΡΙΣ ΤΗΣ ΚΥΒΕΡΝΗΣΕΩΣ

## ΤΗΣ ΕΛΛΗΝΙΚΗΣ ΔΗΜΟΚΡΑΤΙΑΣ

ΤΕΥΧΟΣ ΑΝΑΓΚΑΣΤΙΚΩΝ ΑΠΑΛΛΟΤΡΙΩΣΕΩΝ ΚΑΙ ΠΟΛΕΟΔΟΜΙΚΩΝ ΘΕΜΑΤΩΝ

Αρ. Φύλλου 551

23 Δεκεμβρίου 2010

### ΠΕΡΙΕΧΟΜΕΝΑ

#### ΑΠΟΦΑΣΕΙΣ

- Τροποποίηση του εγκεκριμένου ρυμοτομικού σχεδίου πόλεως Πατρών του Δήμου Πατρέων (Ν. Αχαΐας), μεταξύ των Ο.Τ. 1446, 1446β, 1446γ, 1446δ περιοχής «Αγυιάς», με επέκταση και δι-απλάτυνση υπάρχοντος δρόμου και καθορισμό νέου πεζοδρόμου. .... 1
- Τροποποίηση του εγκεκριμένου ρυμοτομικού σχεδίου του Τ.Δ. Ιμέρων Δήμου Σερβίων στο Ο.Τ. 36. 2

#### ΑΠΟΦΑΣΕΙΣ

- Αριθμ. 17340 (1)  
Τροποποίηση του εγκεκριμένου ρυμοτομικού σχεδίου πόλεως Πατρών του Δήμου Πατρέων (Ν. Αχαΐας), μεταξύ των Ο.Τ. 1446, 1446β, 1446γ, 1446δ περιοχής «Αγυιάς», με επέκταση και διαπλάτυνση υπάρχοντος δρόμου και καθορισμό νέου πεζοδρόμου.

#### Ο ΝΟΜΑΡΧΗΣ ΑΧΑΪΑΣ

Έχοντας υπόψη:

1. Τις δ/ξεις του Νομ/κού Δ/τος της 17-07-1923, όπως μεταγενέστερα τροποποιήθηκαν - συμπληρώθηκαν, και ειδικότερα τα άρθρα 1, 2, 3 και 70 αυτού.
2. Τις δ/ξεις του κεφ. ΙΙ του από 03-04-1929 Π.Δ/τος, που διατηρήθηκαν σε ισχύ με το αρθ. 31 παρ. 3 του Ν. 1557/1985.
3. Την εγκύκλιο αρ. 43511/161/55/13-06-1988 του ΥΠΕ-ΧΩΔΕ.
4. Τις δ/ξεις των παρ. 1 β και 4 του άρθρου 10 του Ν. 3044/2002 (ΦΕΚ 197Α'), περί άσκησης πολεοδομικών αρμοδιοτήτων.
5. Την αρ. 6/18894/05-05-2006 νεότερη εγκύκλιο του ΥΠΕΧΩΔΕ.
6. Το αρ. 33088/Π4710/22-10-2010 έγγραφο του Δ. Πατρέων, με το οποίο διαβιβάστηκε στη Δ/ση Πολεοδομίας ο φάκελος στοιχείων τήρησης της προβλεπόμενης νόμιμης διαδικασίας δημοσιοποίησης της υπόψη τροποποίησης.
7. Τις αρ. 777/2008 και 239/2010 αποφάσεις του Δ.Σ. του Δήμου Πατρέων.

8. Το από 15.04.1972 (ΦΕΚ 97Δ/03.05.1972) Π.Δ/γμα έγκρισης της 1ης Αρκτικής φάσης επέκτασης του σχεδίου πόλεως Πατρών, όπως τροποποιημένο ισχύει.

9. Την αρ. 16003/04-11-2010 εισήγηση της Δ/σης Πολεοδομίας Ν.Α.Α. προς το ΣΧΟΠ Ν. Αχαΐας.

10. Το αρ. 9/01/19-11-2010 πρακτικό συνεδρίασης του ΣΧΟΠ Ν. Αχαΐας, με το οποίο γνωμοδοτεί ομόφωνα υπέρ της έγκρισης της υπόψη τροποποίησης, σύμφωνα με την πρόταση του Δήμου Πατρέων και την εισήγηση της Υπηρεσίας.

Επειδή:

• Με την αιτούμενη τροποποίηση δεν επέρχεται μείωση των προβλεπόμενων κοινόχρηστων χώρων, αντιθέτως δε αυτοί αυξάνονται μέσω της επέκτασης - διαπλάτυνσης του υπάρχοντος δρόμου και του προτεινόμενου προς καθορισμό νέου πεζοδρόμου - κοινόχρηστου χώρου.

• Δεν επηρεάζονται αρνητικά οι πολεοδομικές και κυκλοφοριακές συνθήκες στην εγγύς περιοχή. Αντιθέτως, μάλιστα, βελτιώνονται, αφού οργανώνεται καλύτερα η κυκλοφορία πεζών - οχημάτων και επιτυγχάνεται διαχωρισμός χρήσεων - δραστηριοτήτων.

• Συντρέχουν οι προϋποθέσεις της παρ. 4 του άρθρου 10 του Ν. 3044/2002 και της άνω σχετικής (5) εγκυκλίου, έχει δε τηρηθεί η προβλεπόμενη νόμιμη διαδικασία, αποφασίζουμε:

Εγκρίνεται η συνημμένη σημειακή τροποποίηση του σχεδίου πόλεως Πατρών (Δήμου Πατρέων) που συνίσταται στην επέκταση - διαπλάτυνση υπάρχοντος δρόμου σε πλάτος 10,00 μ. μεταξύ των Ο.Τ. 1446, 1446β, 1446γ και στον καθορισμό νέου πεζοδρόμου πλάτους 3μ,00μ. μεταξύ των Ο.Τ. 1446γ και 1446δ της περιοχής «Αγυιάς», όπως συγκεκριμένα αυτή απεικονίζεται στο συνημμένο τροποποιητικό ρυμοτομικό διάγραμμα κλ. 1/500, κατά το σκεπτικό, το διατακτικό και για τους ειδικότερους λόγους που αναφέρονται στις αρ. 777/2008 και 239/2010 αποφάσεις του Δήμου Πατρέων, τους οποίους αποδέχθηκε και το ΣΧΟΠ Ν. Αχαΐας με το αρ. 9/01/19.11.2010 πρακτικό του.

Η απόφαση αυτή με το συνοδευτικό της διάγραμμα να δημοσιευθεί στην Εφημερίδα της Κυβερνήσεως οπότε και αρχίζει η ισχύς της.

Πάτρα, 25 Νοεμβρίου 2010

Ο Νομάρχης  
ΔΗΜΗΤΡΗΣ ΚΑΤΣΙΚΟΠΟΥΛΟΣ

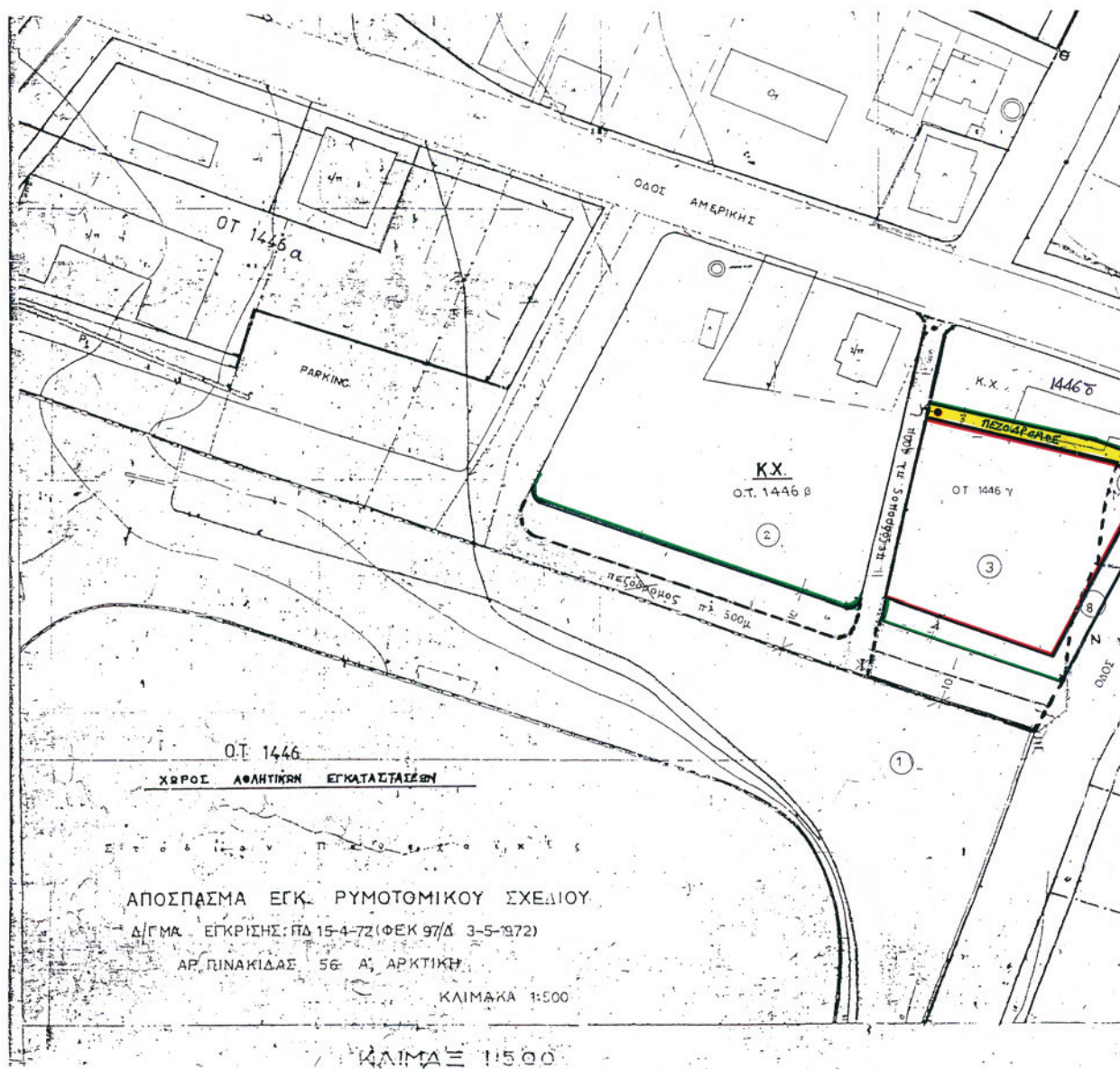
**ΕΘΝΙΚΟ ΤΥΠΟΓΡΑΦΕΙΟ**

Για τεχνικούς λόγους στο σχεδιάγραμμα,  
έγινε σμίκρυνση, κατά ποσοστό **40%**

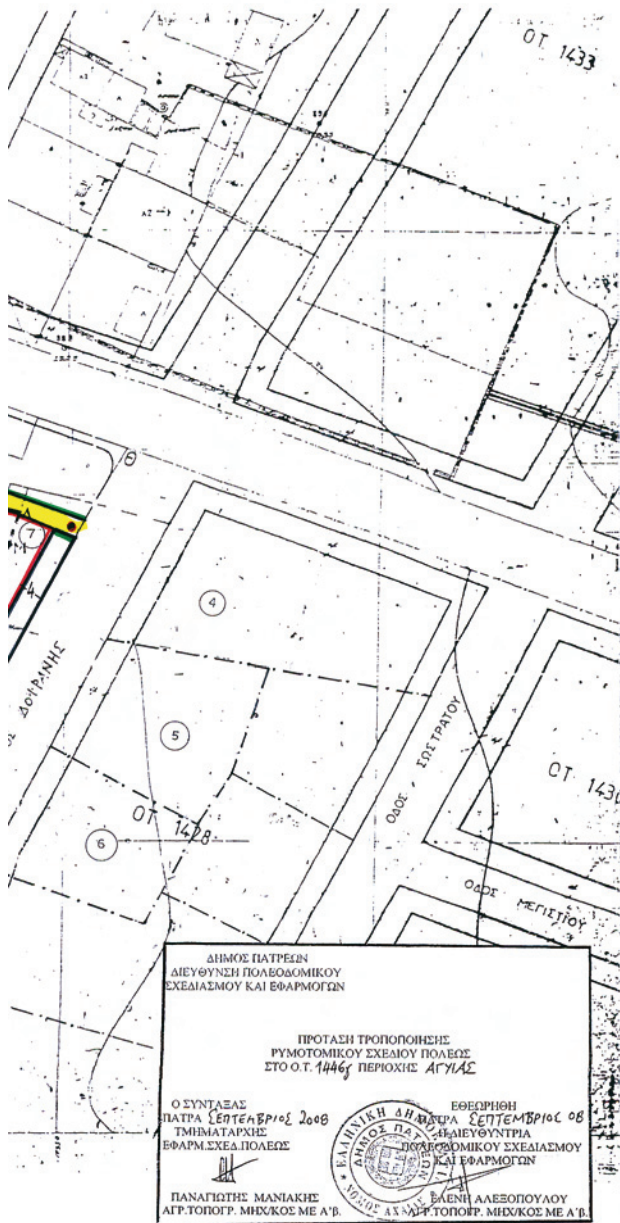

**ΤΡΟΠΟΠΟΙΗΣΗ ΡΥΜΟΤΟΜΙΚΟΥ ΣΧΕΔΙΟΥ ΠΟΛΕΩΣ ΣΥΜΦΩΝΑ ΜΕ ΤΗΝ ΥΠ' ΑΡΙΘΜ. ΑΠΟΦΑΣΗ**

**ΔΗΜΟΣ ΠΑΤΡΕΩΝ ΔΙΕΥΘΥΝΣΗ ΠΟΛΕΟΔΟΜΙΚΟΥ ΣΧΕΔΙΑΣΜΟΥ & ΕΦΑΡΜΟΓΩΝ**

1. Θεωρείται όπως εγκρίθηκε με τις υπ.αριθμ. 777/6-11-2008 κ' 239/12-5-2010 Αποφάσεις του Δημοτικού Συμβουλίου
2. Βάσει της § 3 του αρθρ. 21 του Π.Δ. της 3-4-1929 περί ΓΟΚ διασαφηνίζεται ότι: με την προτεινόμενη τροποποίηση κανένα κτίριο δεν θίγεται και κανένα οικοπέδο άρτιο δεν καθίσταται μη άρτιο

Πάτρα 21-10-2010



Το παρόν συνοδεύει την αρ. 17340/2010 απόφαση Νομάρχη Αγυιάς Πάτρας 25.10.2010 Για την Δομή Παλάτιος δι' Επένδυσης Ν.Α. Ο αριθμ. α/α



**ΥΠΟΜΝΗΜΑ ΙΔΙΟΚΤΗΤΩΝ**

Αρ. ιδιοκτησίας	Όνοματεπώνυμο ιδιοκτήτη	Διεύθυνση
1	Παναχαϊκή Γυμναστική Ένωση (Σωματείο)	Τέρμα Ελλήνικς Στρατιώτου, 264 41 <b>ΕΝΤΑΥΘΑ</b>
2	Φιλανθρωπικό Σωματείο Κοινωνική Αλληλεγγύη Άσοιο Ανάτων Πατρών "Η Αγία Ευαροσύνη"	<b>ΕΝΤΑΥΘΑ</b>
3	Ηλιοπούλου Νικολίτσα του Αθανασίου	Ισιδύρου 12, 264 42 <b>ΕΝΤΑΥΘΑ</b>
4	Μαστοράκος - Παναγόπουλος (ως Γραφείο Διαχείρισης πολυκατοικίας)	Αμερικής 62, 264 41 <b>ΕΝΤΑΥΘΑ</b>
5	Αθανασάτος Βασίλειος (ως Διακαρπιτής πολυκατοικίας)	Δοιράνης 69, 264 41 <b>ΕΝΤΑΥΘΑ</b>
6	Γκέκας Αλέξανδρος Κοτρυνιά Γεωργία	Μεγαίου 2, 264 41 <b>ΕΝΤΑΥΘΑ</b> Μάρκου 22, 264 42 <b>ΕΝΤΑΥΘΑ</b>
7	Λυκοῦδη Αγγελική του Ιωσήφ Λυκοῦδης Κωνσταντίνος του Λεωνίδα	Πριάμου 71, 131 22 <b>ΝΕΑ ΛΙΘΟΣΙΑ ΑΤΤΙΚΗΣ</b> Καποδιστριας 86, 262 24 <b>ΕΝΤΑΥΘΑ</b>
8	Γκέκας Αλέξανδρος του Χρήστου Γκέκας Απόστολος του Χρήστου	Μεγαίου 2, 264 41 <b>ΕΝΤΑΥΘΑ</b> Μεγαίου 2, 264 41 <b>ΕΝΤΑΥΘΑ</b>

Αριθμ. 2923

(2)

Τροποποίηση του εγκεκριμένου ρυμοτομικού σχεδίου του Τ.Δ. Ιμέρων Δήμου Σερβίων στο Ο.Τ. 36.

#### Ο ΝΟΜΑΡΧΗΣ ΚΟΖΑΝΗΣ

Έχοντας υπόψη

1. Τις διατάξεις του Ν.Δ. 17/7/23, τα άρθρα 3, 9, 11, 70 περί «σχεδίων πόλεων, κωμών κ.τ.λ.» όπως μεταγενέστερα τροποποιήθηκαν και συμπληρώθηκαν.

2. Τις διατάξεις Α.Ν. 314/1968 (ΦΕΚ 47Α) όπως τροποποιήθηκαν και συμπληρώθηκαν με το Ν.Δ/γμα 1081/71 (ΦΕΚ 220Α) και με το Ν. 1577/85 (ΦΕΚ 210Α).

3. Το Ν. 1337/83 (ΦΕΚ 33Α/14-3-83) περί «επέκτασης των Πολεοδομικών σχεδίων, Οικιστική ανάπτυξη και σχετικές ρυθμίσεις».

4. Το άρθρο 9 & 10 (περί αρμοδιοτήτων) του Ν. 3044/2002 (ΦΕΚ 197Α/27-8-02) για μεταφορά συντελεστή δόμησης και ρυθμίσεων άλλων θεμάτων αρμοδιότητας ΥΠΕΧΩΔΕ

5. Το Ν. 2508/97 (ΦΕΚ 124Α/13-6-97) περί «Βιώσιμης οικιστικής ανάπτυξης των Πόλεων και Οικισμών της χώρας και άλλων διατάξεων».

6. Την με αριθμ. 6 Εγκ. 5-5-2006 περί άσκησης αρμοδιοτήτων Πολεοδομικού σχεδιασμού.

7. Το Π.Δ/γμα της 24-4/3-5-85 (ΦΕΚ 181Δ) όπως μεταγενέστερα τροποποιήθηκε και συμπληρώθηκε από το Π.Δ/γμα της 14/23-2-1987 (ΦΕΚ 133Δ) και το Π.Δ/γμα της 25-4/15-5-1989 (ΦΕΚ 293Δ).

8. Την υπ αριθμ 463/9-12-86 (ΦΕΚ 188Δ/11-3-87) Απόφαση Νομάρχη Κοζάνης περί «Καθορισμού ορίων και όρων και περιορισμών δόμησης».

9. Την υπ αριθμ 101/2009 Απόφαση Δ.Σ. Σερβίων, που γνωμοδοτεί θετικά για την εν λόγω τροποποίηση.

10. Το με αριθμ πρωτ. 534/19-01-2010 διαβιβαστικό του Δήμου Σερβίων καθώς και το με αριθμ πρωτ. 533/19-1-2010 έγγραφο, με το οποίο βεβαιώνεται ότι κατά της εν λόγω τροποποίησης δεν υποβλήθηκε καμιά ένσταση,

καμιά ιδιοκτησία δεν γίνεται μη άρτια και δεν έχουμε μείωση κοινόχρηστου χώρου.

11. Την με αριθμ πρωτ. 29 θετική γνωμοδότηση Συμβουλίου Χ.Ο.Π. Ν.Α. Κοζάνης που διατυπώθηκε στην 4η Συνεδρίαση Θέμα 9<sup>ο</sup> στις 28-9-2010.

Και επειδή:

Η συγκεκριμένη τροποποίηση αφενός δεν αντίκειται στις διατάξεις της Εγκυκλίου 6/5-5-2006, αφετέρου έχουμε αύξηση των κοινόχρηστων εκτάσεων, αποφασίζουμε:

Την τροποποίηση του εγκεκριμένου ρυμοτομικού σχεδίου του Τ.Δ. Ιμέρων Δήμου Σερβίων και συγκεκριμένα:

- Το χαρακτηρισμό τμήματος του με αριθμό 143 οικοπέδου στο Ο.Τ. 36 με στοιχεία (I-K-A-B-I) εμβαδού 103,176 τ.μ. από οικοδομήσιμο χώρο, σε κοινόχρηστο χώρο (Κ.Χ.)-δρόμο και του τμήματος (A-B-Γ-Δ-E-Z-H-Θ-A) εμβαδού 100,43 τ.μ. από Κοινόχρηστο Χώρο (Κ.Χ.)-δρόμο σε οικοδομήσιμο χώρο, στο ίδιο Ο.Τ., σύμφωνα με το συνημμένο θεωρημένο από τη Δ/νση Πολεοδομίας Ν.Α. Κοζάνης, τμήμα Πολεοδομίας Κοζάνης, τοπογραφικό διάγραμμα του Διπλ. Αγρ. Τοπ. Μηχ/κού Κάλφα Γεώργιου.

Η παρούσα απόφαση και τα συνημμένα σχέδια που τη συνοδεύουν να αναρτηθούν στο κτίριο της Νομαρχίας Κοζάνης, Διεύθυνσης Πολεοδομίας 3ος όροφος, για 15 ημέρες μετά τη δημοσίευση του λεκτικού της απόφασης και των συνημμένων σχεδίων που το συνοδεύουν στο ΦΕΚ.

Η ισχύς της παρούσας αρχίζει από την δημοσίευση στην Εφημερίδα της Κυβέρνησης.

Η απόφαση αυτή να δημοσιευθεί στην Εφημερίδα της Κυβερνήσεως.

Κοζάνη, 20 Οκτωβρίου 2010

Ο Νομάρχης  
ΓΕΩΡΓΙΟΣ ΔΑΚΗΣ

ΠΙΝΑΚΑΣ ΣΥΝΤΕΤΑΓΜΕΝΩΝ ΚΟΡΥΦΩΝ ΤΜΗΜΑΤΟΣ ΤΟΥ ΔΗΜΟΤΙΚΟΥ ΔΡΟΜΟΥ

ΚΟΡ	X	Y
B	-292.84	-458.18
I	-301.26	-456.49
K	-300.44	-470.73
Λ	-292.89	-469.81

Οι συντεταγμένες αναφέρονται σε ανεξάρτητο δίκτυο (της διανομής του συνοικισμού των Ιμερών έτους 1973)

ΠΙΝΑΚΑΣ ΣΥΝΤΕΤΑΓΜΕΝΩΝ ΚΟΡΥΦΩΝ ΤΜΗΜΑΤΟΣ ΤΟΥ Α.Τ. 143

ΚΟΡ	X	Y
A	-288.67	-459.01
B	-292.84	-458.18
Γ	-292.80	-450.66
Δ	-276.03	-484.42
E	-273.91	-461.00
Z	-270.88	-481.10
H	-270.16	-487.06
Θ	-274.13	-467.54

ΑΡΧΙΚΗ ΜΟΡΦΗ:  
 ΔΗΜΟΤΙΚΟΣ ΔΡΟΜΟΣ (Α-Β-Ι-Μ-Ν-Ο-Π-Γ-Δ-Ε-Ζ-Η-Θ-Α)  
 ΕΜΒΛΑΔΟ= 173,220 τ.μ  
 ΟΙΚΟΠΕΔΟ 143 (Α-Β-Ι-Κ-Λ-Θ-Α)  
 ΕΜΒΛΑΔΟ= 224,011 τ.μ

ΤΕΛΙΚΗ ΜΟΡΦΗ:  
 ΔΗΜΟΤΙΚΟΣ ΔΡΟΜΟΣ (Α-Β-Γ-Δ-Ε-Ζ-Η-Θ-Α)  
 ΕΜΒΛΑΔΟ= 176,053 τ.μ  
 ΟΙΚΟΠΕΔΟ 143 (Β-Γ-Δ-Ε-Ζ-Η-Θ-Α-Β)  
 ΕΜΒΛΑΔΟ= 221,178 τ.μ

ΒΕΒΑΙΩΣΗ  
 Ο Δήμαρχος Σερβίων βεβαιώνει ότι η παρούσα τροποποίηση είναι σύμφωνη με την υπ' αριθμ. 101/2009 Απόφαση των Δημοτικών Συμβουλίων του Δήμου Σερβίων.



Για τον υπολογισμό των εμβαδών χρησιμοποιήθηκε η αναλυτική μέθοδος και ο τύπος:  
 $E = \frac{1}{2} \sum (y_i - y_{i-1}) \cdot (x_i + x_{i-1})$

Εμβαδόν τμήματος του δημοτικού δρόμου (Α-Β-Γ-Δ-Ε-Ζ-Η-Θ-Α) = 100,343 τ.μ.  
 Εμβαδόν τμήματος του Α.Τ. 143 (Β-Ι-Κ-Λ-Β) = 103,176 τ.μ.

--- καταργημένη τμηματική γραμμή  
 — προτεινόμενη τμηματική γραμμή

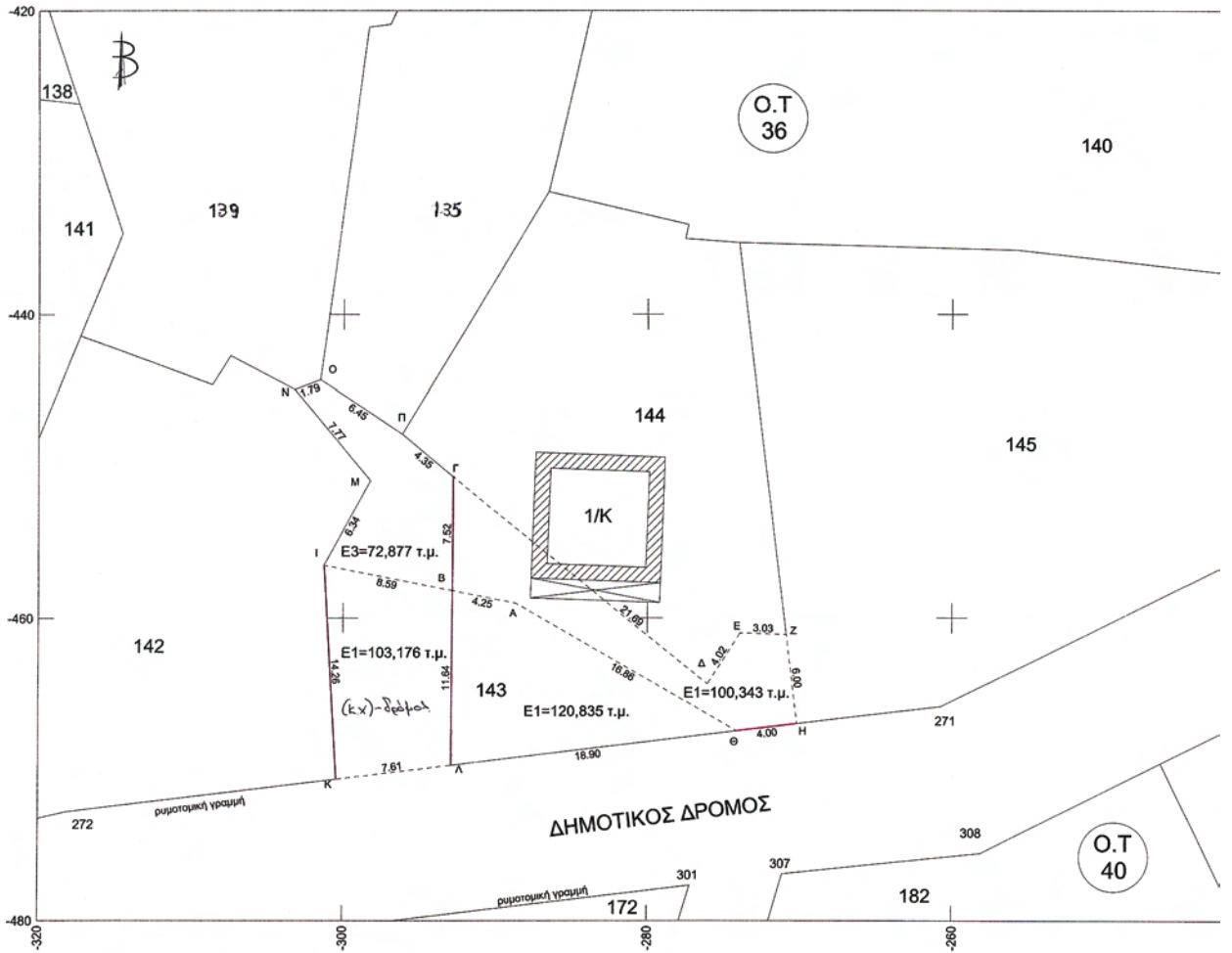

**ΕΘΝΙΚΟ ΤΥΠΟΓΡΑΦΕΙΟ**  
 Για τεχνικούς λόγους στο σχεδιάγραμμα, έγινε σμίκρυνση, κατά ποσοστό **41%**

**ΚΤΗΜΑΤΟΛΟΓΙΚΟΣ ΠΙΝΑΚΑΣ**

Α.Τ. 135	ΓΑΒΡΙΗΛΙΔΗΣ ΠΕΤΡΟΣ
Α.Τ. 139	ΑΝΤΩΝΑΡΑΣ ΕΥΣΤΡΑΤΙΟΣ
Α.Τ. 140	ΣΤΑΥΡΙΔΗΣ ΚΩΝΣΤΑΝΤΙΝΟΣ
Α.Τ. 141	ΑΝΤΩΝΑΡΑΣ ΕΥΣΤΡΑΤΙΟΣ
Α.Τ. 142	ΚΩΝΣΤΑΝΤΙΝΙΔΗΣ ΛΕΟΝΤΙΟΣ
Α.Τ. 143	ΣΤΑΜΟΣ ΘΡΑΣΥΒΟΥΛΟΣ
Α.Τ. 144	ΣΤΑΜΟΣ ΘΡΑΣΥΒΟΥΛΟΣ
Α.Τ. 145	ΠΑΝΑΓΙΩΤΙΔΗΣ ΗΛΙΑΣ

**Όροι Δόμησης**

Π.Δ. 24-04-85 Φ.Ε.Κ. 181 Δ' Γ.Π.03-05-85  
Απόφαση Νομάρχη 463/21-11-88

Ελάχιστο εμβαδό 300,00 τ.μ.  
Ελάχιστο πρόσωπο 14,00 μ.  
Οικόπεδα προφασμένα του 1985 είναι άρτα και οικοδομήσιμα ως έχουν.

Επιτρεπόμενη Κάλυψη: K=70%  
Συντελεστής δόμησης: 100\*1,6+100\*0,8+100\*0,6\*(E-300)\*0,4 <=400 τ.μ.  
Μέγιστο ύψος: 7,50 μ.  
Στέγη: Υποχρεωτική ύψους 2,00 μ.

**Δήλωση Αρμόδιος-Οικοδομησιμότητας Οικόπεδου**

Ο υπαγεγραμμένος Κλέφας Γεώργιος Αγρ. Τοπογράφος Μηχανικός δηλώνει ότι το οικόπεδο με αριθμό Α.Τ. 143 (Ο.Τ. 36) εμβαδού 224,011 τ.μ. όπως αυτό φαίνεται στο τοπογραφικό διάγραμμα με στοιχεία (Α-Β-Γ-Κ-Λ-Θ-Α) στο Δ.Δ. Ίμερων του Δήμου Σερβίων βρίσκεται εντός του συγκεκριμένου ραμωτικού σχεδίου και είναι άρτο και οικοδομήσιμο κατά κανόνα.

Το υπ αριθμ (Α-Β-Γ-Κ-Λ-Ν-Ο-Π-Γ-Δ-Ε-Ζ-Η-Θ-Α) αποτελεί δημοτικό δρόμο

Μετά την τροποποίηση το οικόπεδο με αριθμό Α.Τ. 143 (Ο.Τ. 46), με τη νέα μορφή με στοιχεία (Β-Γ-Δ-Ε-Ζ-Η-Θ-Α-Β) και εμβαδού 221,178 τ.μ, καθώς και το οικόπεδο με αριθμό Α.Τ. 144 δεν είναι άρτα και οικοδομήσιμα.

Υπερτε όμως από τη συνένωση των δύο οικόπεδων (Α.Τ. 143 και Α.Τ. 144), επειδή ανήκουν στον ίδιο ιδιοκτήτη (Στάμος Θρασύβουλος) αποτελούν ενιαίο οικόπεδο άρτο και οικοδομήσιμο.

Ο ΔΗΛΩΝ

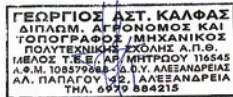

**Δήλωση υλοποίησης ορίων**

Ο υπαγεγραμμένος Δήμαρχος Δήμου Σερβίων, Δημοσθένης Κακολύς, δηλώνει ότι:

Τα όρια του δημοτικού δρόμου που υλοποιήθηκαν και παρουσιάζονται στο παρόν μηχανογραφικό διάγραμμα υποδείχθηκαν από εμένα και είναι τα ορθά.



Ο υπαγεγραμμένος Στάμος Θρασύβουλος δηλώνει ότι:

Είμαι ιδιοκτήτης κατά πλήρη κυριότητα του περιγραφόμενου (Α-Β-Γ-Κ-Λ-Θ-Α) στο παρόν τοπογραφικό διάγραμμα οικόπεδου. Τα όρια που υλοποιήθηκαν και παρουσιάζονται στο παρόν τοπογραφικό διάγραμμα υποδείχθηκαν από εμένα και είναι τα ορθά.

Ο ΙΔΙΟΚΤΗΤΗΣ

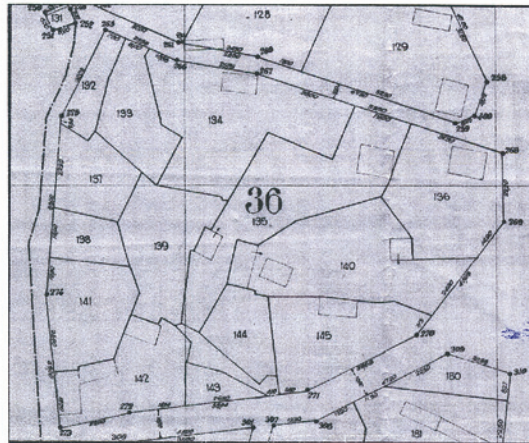

**ΕΡΓΟΔΟΤΗΣ: ΔΗΜΟΣ ΣΕΡΒΙΩΝ**

**ΕΡΓΟ:** Τροποποίηση ρυμοτομικού σχεδίου στο υπ. αριθμ. 36 οικοδομικό τετράγωνο της Διανομής συνοικισμού των Ίμερων έτους 1973

**ΜΕΛΕΤΗΤΗΣ: ΚΑΛΦΑΣ ΓΕΩΡΓΙΟΣ**  
ΑΓΡΟΝΟΜΟΣ ΚΑΙ ΤΟΠΟΓΡΑΦΟΣ ΜΗΧΑΝΙΚΟΣ

**ΤΟΠΟΘΕΣΙΑ: Δ.Δ. ΊΜΕΡΩΝ ΔΗΜΟΥ ΣΕΡΒΙΩΝ**

ΕΛΛΗΝΙΚΗ ΔΗΜΟΚΡΑΤΙΑ  
ΣΧΟΠ. Ν. ΚΟΖΑΝΗΣ

ΘΕΜΑ:

ΤΟΠΟΓΡΑΦΙΚΟ ΔΙΑΓΡΑΜΜΑ

ΑΡ. ΣΧΕΔΙΟΥ

Τ1

ΧΡΟΝΟΣ ΜΕΛΕΤΗΣ: ΙΟΥΝΙΟΣ 2009

ΕΦΗΜΕΡΙΔΑ ΣΟΥΛΤΑΝΠΛΑΝΟΥ  
ΑΡΧ. ΚΩΔ. ΣΧΕΔ. ΣΕΡΒ. Α.Τ. 36  
ΚΛΙΜΑΚΑ 1/200

**ΕΛΕΓΧΟΣ**

**ΣΦΡΑΓΙΔΑ - ΥΠΟΓΡΑΦΗ**

ΕΛΛΗΝΙΚΗ ΔΗΜΟΚΡΑΤΙΑ  
ΥΠΟΥΡΓΕΙΟ ΠΕΡΙΒΑΛΛΟΝΤΟΣ ΚΑΙ ΧΩΡΟΤΑΞΙΑΣ  
ΔΙΕΥΘΥΝΣΗ ΜΗΧΑΝΟΓΡΑΦΙΚΩΝ ΕΡΓΩΝ  
Τμήμα Τοπογραφικών Εργων  
1) Αρ. Πρωτ. και ημερ. 21/6/09  
Γεώργιος Δασής  
Νομάρχης Κοζάνης

**ΓΕΩΡΓΙΟΣ ΑΣΤ. ΚΑΛΦΑΣ**  
ΔΙΠΛΩΜ. ΑΓΡΟΝΟΜΟΣ ΚΑΙ  
ΤΟΠΟΓΡΑΦΟΣ ΜΗΧΑΝΙΚΟΣ  
ΠΟΛΥΤΕΧΝΙΚΗΣ ΣΧΟΛΗΣ Α.Π.Θ.  
ΜΕΛΟΣ Τ.Ε.Ε. ΑΡΧ. ΜΗΤΡΩΟΥ 116545  
Α.Φ.Μ. 108579668 - Δ.Ο.Υ. ΑΛΕΞΑΝΔΡΕΙΑΣ  
ΑΛ. ΠΑΠΑΓΟΥ 42, ΑΛΕΞΑΝΔΡΕΙΑ  
ΤΗΛ. 6979 884215

181  
-240



**ΕΘΝΙΚΟ ΤΥΠΟΓΡΑΦΕΙΟ****ΕΦΗΜΕΡΙΣ ΤΗΣ ΚΥΒΕΡΝΗΣΕΩΣ****ΠΕΡΙΦΕΡΕΙΑΚΑ ΓΡΑΦΕΙΑ ΠΩΛΗΣΗΣ Φ.Ε.Κ.**

<b>ΘΕΣΣΑΛΟΝΙΚΗ</b> - Βασ. Όλγας 227	<b>23104 23956</b>	<b>ΚΟΜΟΤΗΝΗ</b> - Δημοκρατίας 1	<b>25310 22858</b>
<b>ΠΕΙΡΑΙΑΣ</b> - Ευρυπίδου 63	<b>210 4135228</b>	<b>ΛΑΡΙΣΑ</b> - Διοικητήριο	<b>2413 506449</b>
<b>ΠΑΤΡΑ</b> - Πανεπιστημίου 254 -Κτήριο Β	<b>2613 613428</b>	<b>ΗΡΑΚΛΕΙΟ</b> - Πεδιάδος 2	<b>2810 300781</b>
<b>ΙΩΑΝΝΙΝΑ</b> - Διοικητήριο	<b>26510 87215</b>	<b>ΜΥΤΙΛΗΝΗ</b> - Πλ. Κωνσταντινουπόλεως 1	<b>2251 352100</b>

**ΤΙΜΗ ΠΩΛΗΣΗΣ ΦΥΛΛΩΝ ΤΗΣ ΕΦΗΜΕΡΙΔΟΣ ΤΗΣ ΚΥΒΕΡΝΗΣΕΩΣ****Σε έντυπη μορφή:**

- Για τα Φ.Ε.Κ. από 1 έως 16 σελίδες σε 1 € προσαυξανόμενη κατά 0,20 € για κάθε επιπλέον οκτασέλιδο ή μέρος αυτού.
- Για τα φωτοαντίγραφα Φ.Ε.Κ. σε 0,15 € ανά σελίδα.

**Σε μορφή DVD/CD:**

Τεύχος	Ετήσια έκδοση	Τριμηνιαία έκδοση	Μηνιαία έκδοση	Τεύχος	Ετήσια έκδοση	Τριμηνιαία έκδοση	Μηνιαία έκδοση
<b>Α'</b>	150 €	40 €	15 €	<b>Α.Α.Π.</b>	110 €	30 €	-
<b>Β'</b>	300 €	80 €	30 €	<b>Ε.Β.Ι.</b>	100 €	-	-
<b>Γ'</b>	50 €	-	-	<b>Α.Ε.Δ.</b>	5 €	-	-
<b>Υ.Ο.Δ.Δ.</b>	50 €	-	-	<b>Δ.Δ.Σ.</b>	200 €	-	20 €
<b>Δ'</b>	110 €	30 €	-	<b>Α.Ε.-Ε.Π.Ε. και Γ.Ε.Μ.Η.</b>	-	-	100 €

- Η τιμή πώλησης μεμονωμένων Φ.Ε.Κ. σε μορφή cd-rom από εκείνα που διατίθενται σε ψηφιακή μορφή και μέχρι 100 σελίδες, σε 5 € προσαυξανόμενη κατά 1 € ανά 50 σελίδες.
- Η τιμή πώλησης σε μορφή cd-rom/dvd, δημοσιευμάτων μιας εταιρείας στο τεύχος Α.Ε.-Ε.Π.Ε. και Γ.Ε.Μ.Η. σε 5 € ανά έτος.

ΠΑΡΑΓΓΕΛΙΑ ΚΑΙ ΑΠΟΣΤΟΛΗ Φ.Ε.Κ.: Τηλεφωνικά: 210 4071010 - fax: 210 4071011 - internet: <http://www.et.gr>**ΕΤΗΣΙΕΣ ΣΥΝΔΡΟΜΕΣ Φ.Ε.Κ.**

Τεύχος	Έντυπη μορφή	Τεύχος	Έντυπη μορφή
<b>Α'</b>	225 €	<b>Α.Ε.Δ.</b>	10 €
<b>Β'</b>	320 €	<b>Α.Ε.-Ε.Π.Ε. και Γ.Ε.Μ.Η.</b>	2.250 €
<b>Γ'</b>	65 €	<b>Δ.Δ.Σ.</b>	225 €
<b>Υ.Ο.Δ.Δ.</b>	65 €	<b>Α.Σ.Ε.Π.</b>	70 €
<b>Δ'</b>	160 €	<b>Ε.Β.Ι.</b>	65 €
<b>Α.Α.Π.</b>	160 €		

- Το τεύχος Α.Σ.Ε.Π. (έντυπη μορφή) θα αποστέλλεται σε συνδρομητές ταχυδρομικά, με την επιβάρυνση των 70 €, ποσό το οποίο αφορά τα ταχυδρομικά έξοδα..

- Η καταβολή γίνεται σε όλες τις Δημόσιες Οικονομικές Υπηρεσίες (Δ.Ο.Υ.). Το πρωτότυπο διπλότυπο (έγγραφο αριθμ. πρωτ. 9067/28.2.2005 2η Υπηρεσία Επιτρόπου Ελεγκτικού Συνεδρίου) με φροντίδα των ενδιαφερομένων, πρέπει να αποστέλλεται ή να κατατίθεται στο Εθνικό Τυπογραφείο (Καποδιστρίου 34, Τ.Κ. 104 32 Αθήνα).

- Σημειώνεται ότι φωτοαντίγραφα διπλοτύπων, ταχυδρομικές Επιταγές για την εξόφληση της συνδρομής, δεν γίνονται δεκτά και θα επιστρέφονται.

- Οι οργανισμοί τοπικής αυτοδιοίκησης, τα νομικά πρόσωπα δημοσίου δικαίου, τα μέλη της Ένωσης Ιδιοκτητών Ημερησίου Τύπου Αθηνών και Επαρχίας, οι τηλεοπτικοί και ραδιοφωνικοί σταθμοί, η Ε.Σ.Η.Ε.Α, τα τριτοβάθμια συνδικαλιστικά Όργανα και οι τριτοβάθμιες επαγγελματικές ενώσεις δικαιούνται έκπτωσης πενήντα τοις εκατό (50%) επί της ετήσιας ταχυδρομικής συνδρομής.

- Το ποσό υπέρ Τ.Α.Π.Ε.Τ. [5% επί του ποσού συνδρομής (τρέχον έτος + παλαιότητα)], καταβάλλεται ολόκληρο (Κ.Α.Ε. 3512) και υπολογίζεται πριν την έκπτωση.

- Στην Ταχυδρομική συνδρομή του τεύχους Α.Σ.Ε.Π. δεν γίνεται έκπτωση.

Πληροφορίες για δημοσιεύματα που καταχωρούνται στα Φ.Ε.Κ. στο τηλ.: 210 5279000.

Φωτοαντίγραφα παλαιών Φ.Ε.Κ.: Μάρνη 8, τηλ.: 210 8220885, 210 8222924, 210 5279050.

Τα φύλλα όλων των τευχών της Εφημερίδας της Κυβερνήσεως διατίθενται δωρεάν σε ηλεκτρονική μορφή στην ιστοσελίδα του Εθνικού Τυπογραφείου ([www.et.gr](http://www.et.gr))**ΟΙ ΥΠΗΡΕΣΙΕΣ ΕΞΥΠΗΡΕΤΗΣΗΣ ΠΟΛΙΤΩΝ ΛΕΙΤΟΥΡΓΟΥΝ ΚΑΘΗΜΕΡΙΝΑ ΑΠΟ 08:00 ΜΕΧΡΙ 13:00**

\* 1 5 0 0 5 5 1 2 3 1 2 1 0 0 0 8 \*

**ΑΠΟ ΤΟ ΕΘΝΙΚΟ ΤΥΠΟΓΡΑΦΕΙΟ**ΚΑΠΟΔΙΣΤΡΙΟΥ 34 \* ΑΘΗΝΑ 104 32 \* ΤΗΛ. 210 52 79 000 \* FAX 210 52 21 004  
ΗΛΕΚΤΡΟΝΙΚΗ ΔΙΕΥΘΥΝΣΗ: <http://www.et.gr> - e-mail: [webmaster.et@et.gr](mailto:webmaster.et@et.gr)