



# ΕΦΗΜΕΡΙΣ ΤΗΣ ΚΥΒΕΡΝΗΣΕΩΣ

## ΤΗΣ ΕΛΛΗΝΙΚΗΣ ΔΗΜΟΚΡΑΤΙΑΣ

ΤΕΥΧΟΣ ΑΝΑΓΚΑΣΤΙΚΩΝ ΑΠΑΛΛΟΤΡΙΩΣΕΩΝ ΚΑΙ ΠΟΛΕΟΔΟΜΙΚΩΝ ΘΕΜΑΤΩΝ

Αρ. Φύλλου 557

28 Δεκεμβρίου 2010

### ΠΕΡΙΕΧΟΜΕΝΑ

#### ΑΠΟΦΑΣΕΙΣ

- Κήρυξη αναγκαστικής απαλλοτρίωσης στην περιοχή Δημοτικού Διαμερίσματος Άγρας, Δήμου Καλλονής, νήσου Λέσβου, Νομού Λέσβου, για την κατασκευή του έργου «15η Επαρχιακή Οδός Καλλονής - Ερεσού, Παράκαμψη Οικισμού Άγρας»..... 1
- Τροποποίηση Γενικού Πολεοδομικού Σχεδίου οικισμού Βούτες και Γιοφυράκια Δήμου Ηρακλείου Νομού Ηρακλείου, για την ανέγερση κτιρίου Σχολείου Ευρωπαϊκής Παιδείας (ΣΕΠ)..... 2
- Χαρακτηρισμός ως κυριότερης της δημοτικής οδού που συνδέει τον οικισμό Ρωμανού με τον οικισμό Ελεκίστρας..... 3
- Τροποποίηση του εγκεκριμένου ρυμοτομικού σχεδίου Σεισμοπλήκτων Δήμου Ιωαννιτών με την αλλαγή της ήδη επιτρεπόμενης χρήσης αμιγούς κατοικίας στα Ο.Τ.-1129 και 1127, αντίστοιχα επί της λεωφόρου Δωδώνης, σε γενικής κατοικίας..... 4

#### ΑΠΟΦΑΣΕΙΣ

- Αριθμ. 43075/4623 (1)  
Κήρυξη αναγκαστικής απαλλοτρίωσης στην περιοχή Δημοτικού Διαμερίσματος Άγρας, Δήμου Καλλονής, νήσου Λέσβου, Νομού Λέσβου, για την κατασκευή του έργου «15η Επαρχιακή Οδός Καλλονής Ερεσού, Παράκαμψη Οικισμού Άγρας».

#### Η ΓΕΝΙΚΗ ΓΡΑΜΜΑΤΕΑΣ ΠΕΡΙΦΕΡΕΙΑΣ ΒΟΡΕΙΟΥ ΑΙΓΑΙΟΥ

Έχοντας υπόψη:

1. Τις διατάξεις του Ν. 2503/1997 «Διοίκηση, οργάνωση, στελέχωση της Περιφέρειας, ρύθμιση θεμάτων για την Τοπική Αυτοδιοίκηση και άλλες διατάξεις» (ΦΕΚ 107/τ.Α'/1997).
2. Τις διατάξεις του Ν. 2882/2001 «Κώδικας Αναγκαστικών Απαλλοτριώσεων Ακινήτων» όπως ισχύει.
3. Τις διατάξεις του Ν. 2985/2002 (ΦΕΚ 18/τ.Α'/4-2-2001) «Προσαρμογή του Κώδικα Αναγκαστικών Απαλλοτριώσεων στο Σύνταγμα».
4. Τις διατάξεις του Ν. 653/1977 «περί υποχρεώσεων των παρόδων ιδιοκτητών για διάνοιξη εθνικών οδών

κ.λ.π...», (ΦΕΚ 214/τ.Α'/5-8-1977) και ιδίως το άρθρο 1 αυτού, και τον Ν. 947/79 (ΦΕΚ 169/τ.Α'/26-7-1979) και ιδίως το άρθρο 62 παρ.9, όπως αυτές συμπληρώθηκαν και διαμορφώθηκαν με τον Ν. 2052/1992.

5. Το αριθμ. πρωτ. 11389/ΤΔ 4083/9-11-2010 έγγραφο της Δ.Τ.Υ.Ν. Λέσβου με το οποίο ζητείται η κήρυξη αναγκαστικής απαλλοτρίωσης έκτασης 51.838,95 μ<sup>2</sup> για την κατασκευή του έργου «15η Επαρχιακή Οδός Καλλονής - Ερεσού / Παράκαμψη Οικισμού Άγρας» στην περιοχή της παραπάνω Οδού, στο Δημοτικό Διαμέρισμα Άγρας, Δήμου Καλλονής, στη νήσο Λέσβο, Νομού Λέσβου.

6. Την αριθμ. πρωτ. 305/98/Γ.Χ.58/98/Α.Φ6153γ/Φ.278/22-6-2001 απόφαση της Διεύθυνσης Περιβάλλοντος και Χωροταξίας της Περιφέρειας Βορείου Αιγαίου αναφορικά με την προέγκριση Χωροθέτησης του έργου.

7. Την αριθμ. πρωτ. 1123-01/ΓΠ130-01/Α.Φ. 6154γ/Φ165/3-9-2003 απόφαση της Διεύθυνσης Περιβάλλοντος και Χωροταξίας της Περιφέρειας Βορείου Αιγαίου με την οποία εγκρίθηκαν οι περιβαλλοντικοί όροι για το συγκεκριμένο έργο.

8. Την αριθμ. πρωτ. 2534/24-11-2010 θετική εισήγηση της Κτηματικής Υπηρεσίας Ν. Λέσβου.

9. Τις διατάξεις της παρ. 21 του άρθρου 46 του Ν. 3220/2004 «Μέτρα αναπτυξιακής και κοινωνικής πολιτικής-αντικειμενοποίηση του φορολογικού ελέγχου και άλλες διατάξεις» με τις οποίες μεταβιβάζεται η αρμοδιότητα κήρυξης αναγκαστικών απαλλοτριώσεων στους Γενικούς Γραμματείς Περιφερειών.

10. Την υπ' αριθμ. 24/9-12-2009 Πράξη Υπουργικού Συμβουλίου (ΦΕΚ 528/16-12-2009) με την οποία διορίστηκε σε θέση μετακλητής Γενικής Γραμματέως της Περιφέρειας Β. Αιγαίου η Σοφία Θεολογίτου.

11. Το γεγονός ότι έχουν τηρηθεί οι προϋποθέσεις του άρθρου 3 του Ν. 2882/2001 και βεβαιώνεται το μέγεθος της δαπάνης και ο τρόπος καλύψεώς της, αποφασίζουμε:

Κηρύσσουμε την αναγκαστική απαλλοτρίωση, για λόγους δημόσιας ωφέλειας και ειδικότερα για την κατασκευή του έργου «15η Επαρχιακή Οδός Καλλονής - Ερεσού/Παράκαμψη Οικισμού Άγρας» στην περιοχή της παραπάνω Οδού, στο Δημοτικό Διαμέρισμα Άγρας, Δήμου Καλλονής, στη νήσο Λέσβο, Νομού Λέσβου, έκτασης συνολικού εμβαδού 51.838,95 μ<sup>2</sup>, που εικονίζεται στα με κλίμακα 1:500, από 16/10/2006, Κτηματολογικά

Διαγράμματα (σε 4 πινακίδες) ήτοι: 1) Κτηματολογικό Διάγραμμα 1 για το τμήμα της 15ης Επαρχιακής Οδού από Χ.Θ. 0+000 έως Χ.Θ. 0+645,71, 2) Κτηματολογικό Διάγραμμα 2 για το τμήμα της 15ης Επαρχιακής Οδού από Χ.Θ. 0+645,71 έως Χ.Θ. 1+515,34, 3) Κτηματολογικό Διάγραμμα 3 για το τμήμα της 15ης Επαρχιακής Οδού από Χ.Θ. 1+515,34 έως Χ.Θ. 2+091,79, 4) Κτηματολογικό Διάγραμμα 4 για το τμήμα της 15ης Επαρχιακής Οδού από Χ.Θ. 2+091,79 έως Χ.Θ. 2+539,83 και αντίστοιχο Κτηματολογικό Πίνακα για το σύνολο της 15ης Επαρχιακής Οδού από Χ.Θ. 0+000 έως Χ.Θ. 2+539,83, τα οποία έχουν συντάξει τα Συμπράττοντα Γραφεία Μελετών Κωνσταντίνου Αμπελικιώτη, Παράσχου Τσεσμελή και Ευαγγέλου Βασιλικού και έχει θεωρήσει στις 7/5/2007 ο Προϊστάμενος της Δ.Τ.Υ. Ν. Λέσβου, Μιχαήλ Χριτόφας.

Στην έκταση που απαλλοτριώνεται προβάλλουν δικαιώματα κυριότητας οι 1) Χρήστος Μαλέρος, 2) Κων/νος Ιντζιρτζής κ.λ.π.

Η απαλλοτρίωση κηρύσσεται υπέρ του Δημοσίου και με δαπάνη α) του Δημοσίου και β) των ωφελουμένων παρόδων ιδιοκτητών, όπως αυτή καταμερίζεται σύμφωνα με τις διατάξεις του άρθρου 1 του Ν. 653/1977 και του Π.Δ. 929/1979, όπως οι διατάξεις αυτές έχουν τροποποιηθεί, συμπληρωθεί και ισχύουν με τις διατάξεις του Ν. 947/1979 (άρθρο 62), του Ν. 2052/1992 (άρθρο 4, παρ. 14 του κεφ. Β') και του Π.Δ. 960/1979 (άρθρο 9) και θα καλυφθεί από τις πιστώσεις του Επιχειρησιακού Προγράμματος «Κρήτη και Νήσοι Αιγαίου 2007-2013» με κωδικό πράξης ΣΑ:2010ΕΠ08880018.

Η απόφαση αυτή να δημοσιευθεί στην Εφημερίδα της Κυβερνήσεως.

Μυτιλήνη, 1 Δεκεμβρίου 2010

Η Γενική Γραμματέας Περιφέρειας  
ΣΟΦΙΑ ΘΕΟΛΟΓΙΤΟΥ

Αριθμ. οικ. 7983 (2)  
Τροποποίηση Γενικού Πολεοδομικού Σχεδίου οικισμού Βούτες και Γιοφυράκια Δήμου Ηρακλείου Νομού Ηρακλείου, για την ανέγερση κτιρίου Σχολείου Ευρωπαϊκής Παιδείας (ΣΕΠ).

Ο ΓΕΝΙΚΟΣ ΓΡΑΜΜΑΤΕΑΣ ΠΕΡΙΦΕΡΕΙΑΣ ΚΡΗΤΗΣ

Έχοντας υπόψη:

1. Το Ν. 2503/1997 (ΦΕΚ 107/Α/30-05-1997) «Διοίκηση, Οργάνωση, Στελέχωση της Περιφέρειας, κλπ»,
2. Το Ν. 2508/97 (ΦΕΚ 124 Α') «Βιώσιμη οικιστική ανάπτυξη των πόλεων και οικισμών της χώρας και άλλες διατάξεις», άρθρο 4, παρ. 10,
3. Την απόφαση ΤΟ 7204/4749/26.08.1986 (ΦΕΚ 834 Δ') του Νομάρχη Ηρακλείου «Χαρακτηρισμός χώρου για την ανέγερση Πανεπιστημίου Κρήτης Ν. Ηρακλείου και καθορισμός όρων δόμησης σ' αυτό»,
4. Την αρ. 9712/1.3.2004 (ΦΕΚ 268 Δ') απόφαση υπουργού Π.Ε.Χ.Ω.Δ.Ε., «Εγκριση Γενικού Πολεοδομικού Σχεδίου οικισμού Βούτες και Γιοφυράκια (τέως Κοινότητας Βουτών) Δήμου Ηρακλείου Νομού Ηρακλείου»,
5. Τα με αρ. ΕΓ 32-Τ1/21488/ 7.10.2010, ΕΓ 32-Τ1/23503/1.11.2010 και ΕΓ 32-Τ1/24932/18.11.2010 έγγραφα του Οργανισμού Σχολικών Κτιρίων,

6. Το πρακτικό της 278ης/3.6.2010 Συνεδρίας της Συγκλήτου του Πανεπιστημίου Κρήτης, θέμα 9ο,

7. Το από 09.09.2010 πρακτικό καταλληλότητας και επιλογής χώρου για την ανέγερση διδακτηρίου του Σχολείου Ευρωπαϊκής Παιδείας (Σ.Ε.Π.) στις Βούτες Ηρακλείου Κρήτης της Επιτροπής του άρθρου 18 παρ. 6 του Ν. 3467/2006 (ΦΕΚ 128 Α')

8. Το από 4/10/2010 τοπογραφικό διάγραμμα του Οργανισμού Σχολικών Κτιρίων (Ο.Σ.Κ.) με αρ. σχεδίου 1738 σε κλίμακα 1:2.000.

9. Τη θετική γνωμοδότηση του ΣΧΟΠ Περιφέρειας Κρήτης, όπως αυτή διατυπώνεται στην 13η συνεδρίαση της 23.11.2010 (θέμα 9<sup>ο</sup>), αποφασίζουμε:

1. Την τροποποίηση του Γενικού Πολεοδομικού Σχεδίου οικισμού Βούτες και Γιοφυράκια (τέως Κοινότητας Βουτών) Δήμου Ηρακλείου Νομού Ηρακλείου που εγκρίθηκε με την αρ. 9712/1.3.2004 (ΦΕΚ 268 Δ') απόφαση υπουργού Π.Ε.Χ.Ω.Δ.Ε., με προσθήκη στις επιτρεπόμενες για το χώρο εγκαταστάσεων του Πανεπιστημίου Κρήτης χρήσεις γης της παρ. Β, εδάφ. ζ «Χώρος Πανεπιστημίου Κρήτης» της παραπάνω απόφασης, τη χρήση Σχολείου Ευρωπαϊκής Παιδείας (Α/θμιας και Β/θμιας Εκπαίδευσης).

Η ισχύς της απόφασης αυτής αρχίζει από τη δημοσίευσή της στην Εφημερίδα της Κυβερνήσεως.

Η απόφαση αυτή να δημοσιευθεί στην Εφημερίδα της Κυβερνήσεως.

Ηράκλειο, 1 Δεκεμβρίου 2010

Ο Γενικός Γραμματέας Περιφέρειας  
ΑΘΑΝΑΣΙΟΣ ΚΑΡΟΥΝΤΖΟΣ

Αριθμ. 15748 (3)  
Χαρακτηρισμός ως κυριότερης της δημοτικής οδού που συνδέει τον οικισμό Ρωμανού με τον οικισμό Ελεκίστρας Δήμου Πατρέων Νομ. Αχαΐας.

Ο ΝΟΜΑΡΧΗΣ ΑΧΑΪΑΣ

Έχοντας υπόψη:

- 1) Τις δ/ξεις του Ν. 3200/55 περί διοικητικής αποκεντρώσεως και τις ίδιες του από 28-2-55 Β.Δ. περί εξαιρέσεως από τις αρμοδιότητες των Νομαρχών μερικών αντικειμένων αρμοδιότητας του Υπουργού.
  - 2) Τις δ/ξεις του Ν.Δ. 532/70 περί συμπλήρωσεως των διατάξεων περί διοικητικής αποκεντρώσεως.
  - 3) Τις δ/ξεις του Β.Δ. 712/70 και εκείνες του Β.Δ. 721/70 και εκείνες του Β.Δ. 677/71 περί τροποποιήσεως και συμπληρώσεως του Β.Δ. 712/70.
  - 4) Τις δ/ξεις του αρθ.1 του Π.Δ. 24/31-5-1985 και όπως αντικαταστάθηκε με την παρ.δδ του αρθ. 162 του Π.Δ. 14/27-7-1999 Φ.Ε.Κ 580 Δ/27-7-1999.
  - 5) Την με αριθ. 27/31-3-1995 ΦΕΚ 357/β/95 απόφαση Νομαρχιακής Αυτ/σης Αχαΐας περί συστάσεως Διευθύνσεως ΧΟΠ Νομ. Αχαΐας.
  - 6) Την υπ' αριθμ. 14378/13-10-2010 εισήγηση της Διεύθυνσης Πολεοδομίας της Ν.Α. Αχαΐας προς το ΣΧΟΠ Ν. Αχαΐας.
  - 7) Το με αριθμ. 8/18-10-2010 Σ.Χ.Ο.Π. θέμα 13<sup>ο</sup>, αποφασίζουμε:
- Άρθρο 1: Χαρακτηρίζουμε ως κυριότερη την δημοτική οδό, που συνδέει τον οικισμό Ρωμανού με τον οικισμό Ελεκίστρας - όπως φαίνεται στο απόσπασμα χάρτη Γ.Υ.Σ. κλ. 1:5000.

Άρθρο 2: Η παρούσα απόφαση δεν επιβαρύνει τον κρατικό προϋπολογισμό ούτε τον προϋπολογισμό του οικείου Ο.Τ.Α

Η ισχύς της παρούσης απόφασης αρχίζει από την ημέρα δημοσίευσης στην Εφημερίδα της Κυβερνήσεως.

Η απόφαση αυτή να δημοσιευθεί στην Εφημερίδα της Κυβερνήσεως.

Πάτρα, 2 Δεκεμβρίου 2010

Ο Νομάρχης

ΔΗΜ. ΚΑΤΣΙΚΟΠΟΥΛΟΣ

**ΕΘΝΙΚΟ ΤΥΠΟΓΡΑΦΕΙΟ**

Για τεχνικούς λόγους στο σχεδιάγραμμα,  
έγινε σμίκρυνση, κατά ποσοστό **31%**

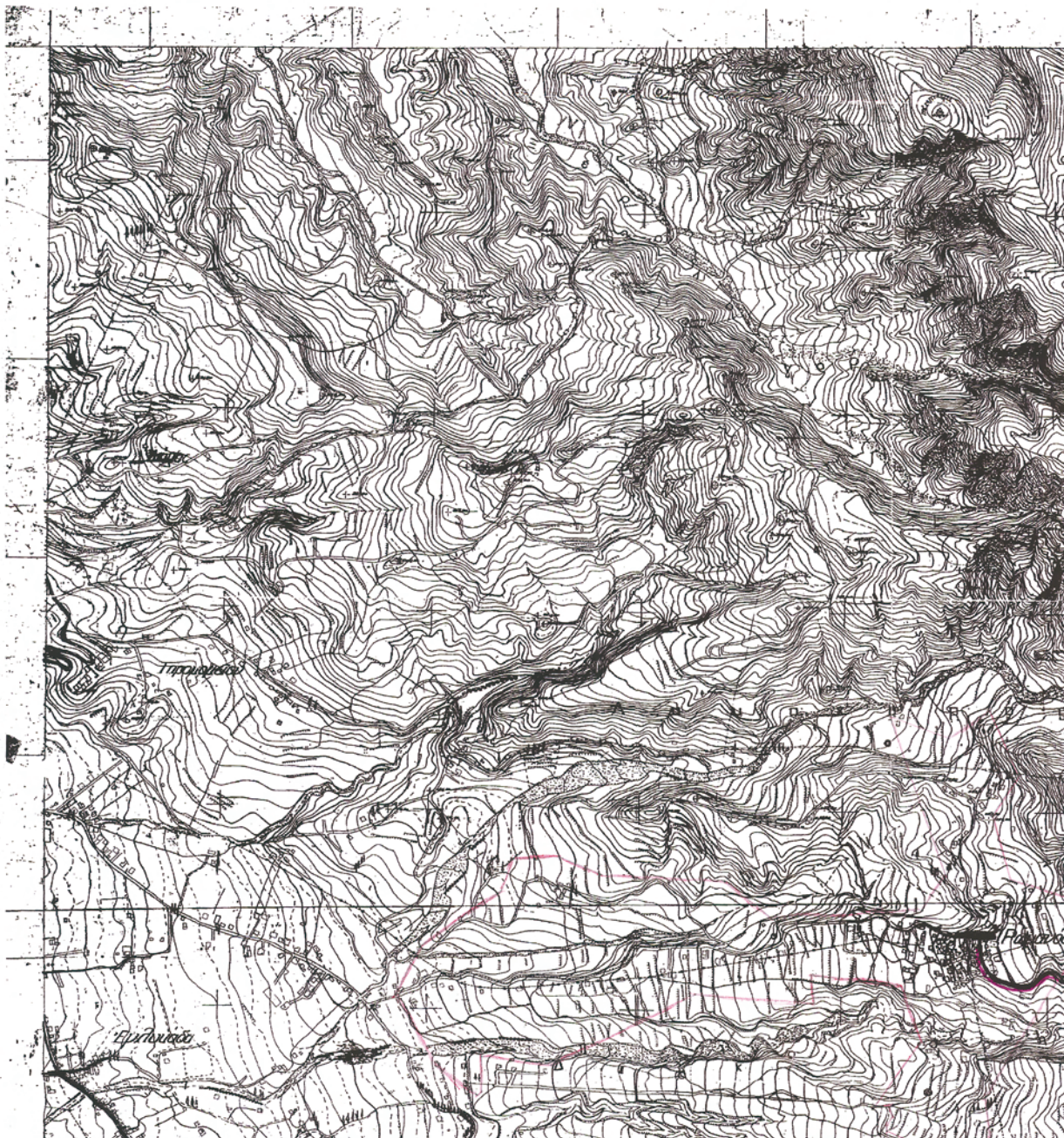

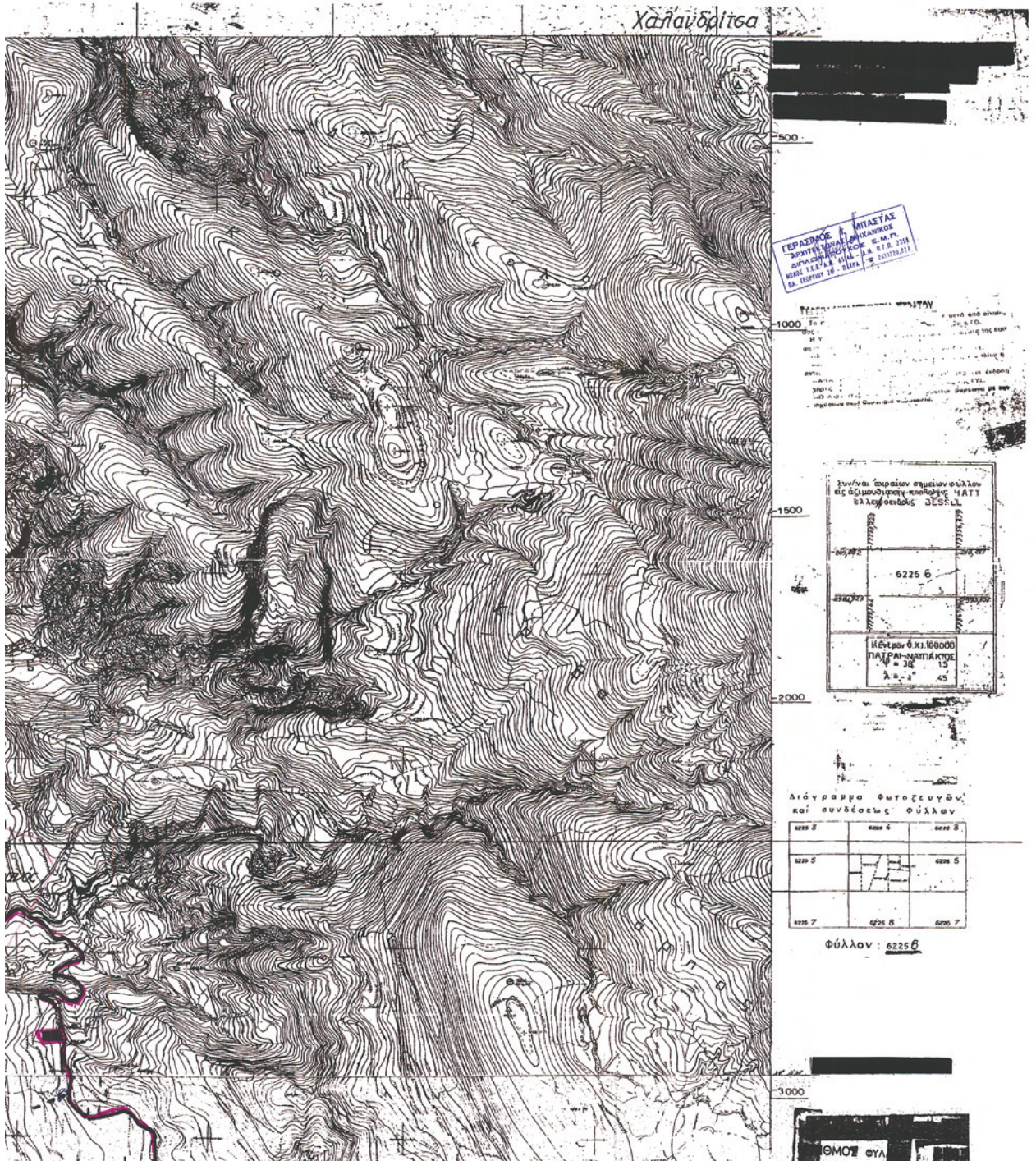





Αριθ. 11522

(4)

Τροποποίηση του εγκεκριμένου ρυμοτομικού σχεδίου Σεισμοπλήκτων Δήμου Ιωαννιτών με την αλλαγή της ήδη επιτρεπόμενης χρήσης αμιγούς κατοικίας στα Ο.Τ.-1129 και 1127, αντίστοιχα επί της λεωφόρου Δωδώνης, σε γενικής κατοικίας.

## Ο ΝΟΜΑΡΧΗΣ ΙΩΑΝΝΙΝΩΝ

Έχοντας υπόψη τις διατάξεις

1. Του άρθρου 3 του Ν.Δ./17-7-1923 (ΦΕΚ-228/Α/16-8-23) «Περί σχεδίων πόλεων κωμών και συνοικισμών του Κράτους και οικοδομής αυτών» όπως μεταγενέστερα τροποποιήθηκαν και συμπληρώθηκαν.

2. Του Ν. 1337/1983 (ΦΕΚ-33/Α/4-3-83) «Επέκταση των πολεοδομικών σχεδίων, οικιστική ανάπτυξη και σχετικές ρυθμίσεις».

3. Του Ν. 2508/97 (ΦΕΚ-124/Α/13-6-97) «Βιώσιμη οικιστική ανάπτυξη των πόλεων και οικισμών της χώρας και άλλες διατάξεις».

4. Της υπ' αριθμ.-71887/3169/29-10-1986 κοινής απόφασης Υπουργών Γεωργίας και Π.Ε.Χ.Ω.Δ.Ε. (ΦΕΚ-58/Δ/9-2-1987) με θέμα την έγκριση του Γ.Π.Σ. της πόλης των Ιωαννίνων όπως αυτό τροποποιήθηκε με την 55389/1902/10-1-1995 απόφαση Υ.Π.Ε.Χ.Ω.Δ.Ε. (ΦΕΚ-378/Δ/5-6-1995).

5. Των εγκυκλίων 123/15/1/61, 4546/551/8/75 και 43511/55/88.

6. Του Π.Δ./81της 23/29-1-1980 (ΦΕΚ-27/Α).

7. Του Ν. 2831/00 (ΦΕΚ-140Α) και ειδικότερα το άρθρο 29 αυτού όπως τροποποιήθηκε και ισχύει με το άρθρο 10 του Ν. 3044/27-8-02 (ΦΕΚ-197/27-8-02) «...και ρυθμίσεις άλλων θεμάτων αρμοδιότητας Υπουργείου Περιβάλλοντος, Χωροταξίας και Δημοσίων Έργων».

8. Της υπ' αρ.-18894/6/5-5-06 Εγκυκλίου (Εγκ.-6/06) τ. Υ.Π.Ε.Χ.Ω.Δ.Ε., με θέμα την Άσκηση αρμοδιοτήτων Πολεοδομικού Σχεδιασμού.

9. Του Ν. 690/48 και του Ν. 5269/31 όπως τροποποιήθηκαν με το από 7-5-36 Β.Δ. για την εκτέλεση της παρ.-3 του άρθρου 6 του παραπάνω νόμου, όπως ισχύουν μετά τις διατάξεις του Α.Ν. 625/68 και του Ν. 651/77.

10. Του άρθ.-7 του Ν. 3127/19-3-2003 (ΦΕΚ-67/Α)

11. Της υπ' αριθ.-9/145/30-6-2003 απόφασης του Νομαρχιακού Συμβουλίου Ιωαννίνων «Αναθεώρηση του Οργανισμού Εσωτερικής Υπηρεσίας της Ν.Α.Ι.», που δη-

μοσιεύθηκε στην Εφημερίδα της Κυβέρνησης και ισχύει από την 18-07-2003 (ΦΕΚ-989/Β/18-07-03).

12. Του εγκεκριμένου ρυμοτομικού σχεδίου περιοχής Σεισμοπλήκτων, σύμφωνα με το Π.Δ./Γ67524/23-11-90 (ΦΕΚ-714/Δ/13-1-2006) όπως αυτό τροποποιήθηκε με την υπ' αρ.-5383/20-12-2005 απόφαση Γενικού Γραμματέα Περιφέρειας Ηπείρου (ΦΕΚ-7/Δ/13-1-2006).

13. Τη με αριθ.-181/2010 απόφαση Δ.Σ. Δήμου Ιωαννιτών.

14. Τη με αριθ.πρωτ.-7449/9-8-2010 εισήγηση της Υπηρεσίας μας προς το ΣΧΟΠ Ν.Ιωαννίνων.

15. Τη γνωμοδότηση του ΣΧΟΠ Ν. Ιωαννίνων όπως διατυπώθηκε στην υπ' αριθ.-9η/7-9-2010 πράξη του (θέμα 8<sup>ο</sup>), αποφασίζουμε:

Την τροποποίηση του εγκεκριμένου ρυμοτομικού σχεδίου Σεισμοπλήκτων Δήμου Ιωαννιτών με την αλλαγή της επιτρεπόμενης χρήσης στα Ο.Τ.-1129 και 1127 αντίστοιχα επί της λεωφόρου Δωδώνης, από χρήση αμιγούς κατοικίας σε γενικής κατοικίας.

Η τροποποίηση και ο καθορισμός των επιτρεπόμενων χρήσεων γης του ρυμοτομικού σχεδίου της πόλης των Ιωαννίνων, πρέπει να αντιμετωπίζεται συνολικά για όλη την πολεοδομική ενότητα της πόλης των Ιωαννίνων και να προτείνεται στην αναθεώρηση του Γ.Π.Σ. πόλης Ιωαννίνων, το οποίο στη παρούσα φάση βρίσκεται στο υπό θεσμοθέτηση Β2 στάδιο.

Η ως άνω τροποποίηση στηρίζεται σε πολεοδομικά και τεχνικά κριτήρια, αποβλέπει στη θεραπεία πολεοδομικών αναγκών της περιοχής τροποποίησης των συγκεκριμένων οικοδομικών τετραγώνων και δεν επιφέρει δυσμενέστερες συνέπειες για το φυσικό και δομημένο περιβάλλον.

Με τις κανονιστικές διατάξεις της απόφασης αυτής δεν προκαλείται δαπάνη σε βάρος του Δημοσίου ή του Ο.Τ.Α. κατά τις διατάξεις του άρθρου 90 του π.δ. 63/2005.

Η ισχύς της παρούσας απόφασης αρχίζει από τη δημοσίευση της στην Εφημερίδα της Κυβέρνησης.

Η απόφαση αυτή να δημοσιευθεί στην Εφημερίδα της Κυβερνήσεως.

Ιωάννινα, 3 Δεκεμβρίου 2010

Ο Νομάρχης

ΑΛΕΞΑΝΔΡΟΣ ΚΑΧΡΙΜΑΝΗΣ



\* 1 5 0 0 5 5 7 2 8 1 2 1 0 0 0 8 \*

ΑΠΟ ΤΟ ΕΘΝΙΚΟ ΤΥΠΟΓΡΑΦΕΙΟ

ΚΑΠΟΔΙΣΤΡΙΟΥ 34 \* ΑΘΗΝΑ 104 32 \* ΤΗΛ. 210 52 79 000 \* FAX 210 52 21 004  
ΗΛΕΚΤΡΟΝΙΚΗ ΔΙΕΥΘΥΝΣΗ: <http://www.et.gr> - e-mail: [webmaster.et@et.gr](mailto:webmaster.et@et.gr)