



# ΕΦΗΜΕΡΙΣ ΤΗΣ ΚΥΒΕΡΝΗΣΕΩΣ

## ΤΗΣ ΕΛΛΗΝΙΚΗΣ ΔΗΜΟΚΡΑΤΙΑΣ

ΤΕΥΧΟΣ ΑΝΑΓΚΑΣΤΙΚΩΝ ΑΠΑΛΛΟΤΡΙΩΣΕΩΝ ΚΑΙ ΠΟΛΕΟΔΟΜΙΚΩΝ ΘΕΜΑΤΩΝ

Αρ. Φύλλου 610

31 Δεκεμβρίου 2010

### ΑΠΟΦΑΣΕΙΣ

Αριθμ. 17372/09

Επανακαθορισμός ορίου οικισμού Κρήνης,  
Δήμου Μεσσήτιδος

Ο ΝΟΜΑΡΧΗΣ ΑΧΑΪΑΣ

Έχοντας υπόψη:

1. Το από 24-4-85 (ΦΕΚ 181 Δ' /3-5-1985 Π.Δ/γμα ) όπως τροποποιήθηκε και ισχύει.

2. Την Χ8466/15-9-87 (ΦΕΚ 882 Δ') απόφαση Νομάρχη Αχαΐας, σχετικά με κατηγοριοποίηση και καθορισμό ορίων οικισμού Κρήνης και το διάγραμμα που τη συνοδεύει.

3. Τις υπ' αριθμ. 20371/15-5-2008 (ΦΕΚ 198 ΑΑΠ 28-5-2008) και 10801/22-7-2009 (ΦΕΚ 381/ΑΑΠ/6-8-2009) αποφάσεις Νομάρχη Αχαΐας περί επανακαθορισμού της οριογραμμής που προσδιορίζουν τα τοποσταθερά 8&9 της αναφερόμενης απόφασης Ν.Α. στην παρ. 2 της παρούσας.

4. Την από 3-3-2009 αίτηση Γεωργίου Τσάμη, Άννας Τσάμη, Παναγιώτας Τσάμη, Παρασκευά Φρούντα και Παναγιώτη Χατζόπουλου, σχετικά με επανακαθορισμό των οριογραμμών όπως καθορίστηκαν με τις αποφάσεις Ν.Α. που αναφέρονται στην παρ. 3 της παρούσας.

5. Την 3248/4-5-2009 σχετική εισήγηση της Υπηρεσίας στο ΣΧΟΠ Ν.Α.

6. Το απόσπασμα πρακτικών του ΣΧΟΠ Ν.Α υπ' αριθμ. 6/29-5-2009 θέμα 3ο.

7. Την υπ' αριθμ. 11406 22-7-2009 εισήγηση της Υπηρεσίας στο ΣΧΟΠ Ν.Α.

8. Τα αποσπάσματα πρακτικών του ΣΧΟΠ Ν.Α υπ' αρ. 9/11-9-2009 θέμα 2ο και 11/23-10-2009 θέμα 9ο με το διάγραμμα που το συνοδεύει.

Επειδή προσκομίσθηκαν αποδεικτικά στοιχεία ύπαρξης παλαιών κτισμάτων, τα οποία συνιστούσαν συνεκτικό τμήμα του προϋφιστάμενου του 1923 οικισμού Κρήνης, και δεν ελήφθησαν υπόψη κατά την οριοθέτηση του οικισμού με τις δ/ξεις του από 24-4-85 ΦΕΚ 181 Δ' /1985 Π.Δ/τος, αποφασίζουμε:

Επανακαθορίζουμε το όριο του οικισμού Κρήνης στο τμήμα (8-Δεξαμενή-9) αυτού όπως φαίνεται με γραμμή χρώματος «μπλε» στο διάγραμμα που συνοδεύει την παρούσα και προσδιορίζεται ως εξής:

- Οριοκορυφή 8: ΕΓΚ αποθήκη ιδιοκτησίας Αποστολόπουλου
- Σημείο (37) του ΒΑ ορίου ιδιοκτησίας Παναγιώτη Τσάμη
- Ανατολική οριογραμμή οδού Αγ. Αθανασίου μέχρι και έναντι του σημείου (44) ιδιοκτησία Άννας Τσάμη.
- ΕΓΚ ιδιοκτησίας Γεωργίου Τσάμη
- ΕΓΚ αποθήκης ιδιοκτησίας Ανδρέα Φρούντα
- ΕΓΚ ιδιοκτησίας Καλογερή
- ΕΓΚ Δεξαμενής Νερού
- Οριογραμμή 9: ΕΓΚ αποθήκη Γεωργακοπούλου

Από τις δ/ξεις της παρούσας δεν προκαλείται δαπάνη σε βάρος του κρατικού προϋπολογισμού, ούτε αυτού του αρμόδιου ΟΤΑ.

Η απόφαση αυτή, με το συνοδευτικό της διάγραμμα, να δημοσιευθεί στην Εφημερίδα της Κυβερνήσεως, οπότε και αρχίζει η ισχύς της.

Πάτρα, 3 Δεκεμβρίου 2009

Ο Νομάρχης  
ΔΗΜΗΤΡΙΟΣ ΑΘ. ΚΑΤΣΙΚΟΠΟΥΛΟΣ

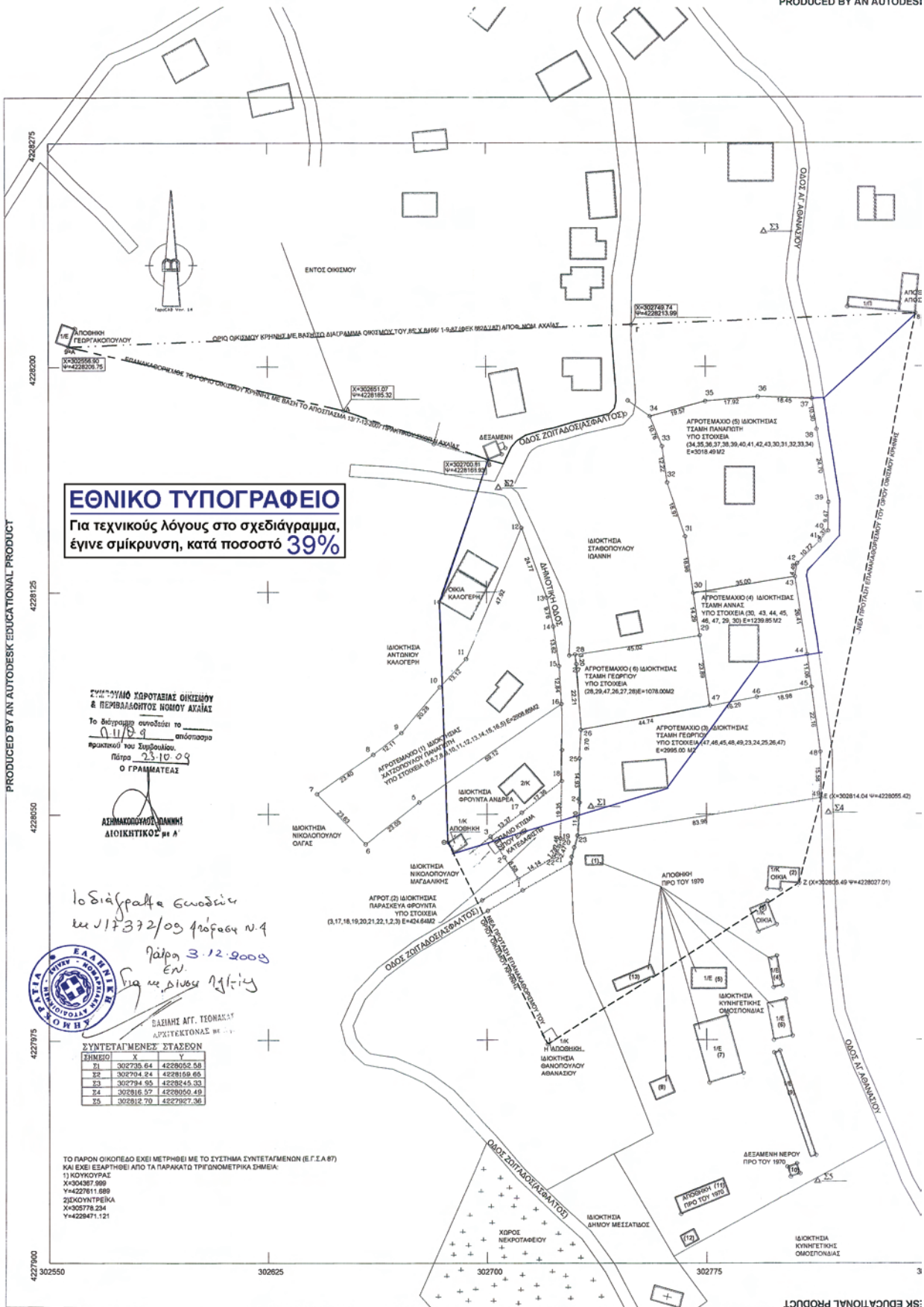

**ΕΘΝΙΚΟ ΤΥΠΟΓΡΑΦΕΙΟ**  
 Για τεχνικούς λόγους στο σχεδιάγραμμα,  
 έγινε σμίκρυνση, κατά ποσοστό **39%**

Το σχέδιο συντάσσεται το 01/10/09 από τον αρμοδίως του Συμβουλίου, Πάτρα 23.10.09 Ο ΓΡΑΜΜΑΤΕΑΣ

ΔΙΟΙΚΗΤΙΚΟΣ

Το σχέδιο έσοδων με 117372/09 αφορά Ν.9  
 Πάτρα 3.12.2009  
 εν. για κ. Δίονη Ντίτις



ΒΑΣΙΛΗΣ ΑΓΓ. ΤΣΟΝΑΚΑΣ  
 ΑΡΧΙΤΕΚΤΟΝΑΣ

ΣΥΝΤΕΤΑΓΜΕΝΕΣ ΣΤΑΣΕΩΝ

ΣΤΑΣΗ	X	Y
31	302735.84	422652.50
32	302704.94	422619.66
33	302784.95	422624.33
34	302816.37	422630.49
35	302812.70	422782.36

ΤΟ ΠΑΡΟΝ ΟΙΚΟΠΕΔΟ ΕΧΕΙ ΜΕΤΡΗΘΕΙ ΜΕ ΤΟ ΣΥΣΤΗΜΑ ΣΥΝΤΕΤΑΓΜΕΝΩΝ (Ε.Γ.Α.87) ΚΑΙ ΕΧΕΙ ΕΞΑΡΤΗΘΕΙ ΑΠΟ ΤΑ ΠΑΡΑΚΑΤΩ ΤΡΙΓΩΝΟΜΕΤΡΙΚΑ ΘΗΜΕΙΑ:  
 1) ΚΟΥΚΟΥΡΑΣ  
 Χ=304367.989  
 Υ=4227611.689  
 2) ΣΚΟΥΝΤΡΕΪΚΑ  
 Χ=305778.234  
 Υ=4228471.121

ESK EDUCATIONAL PRODUCT

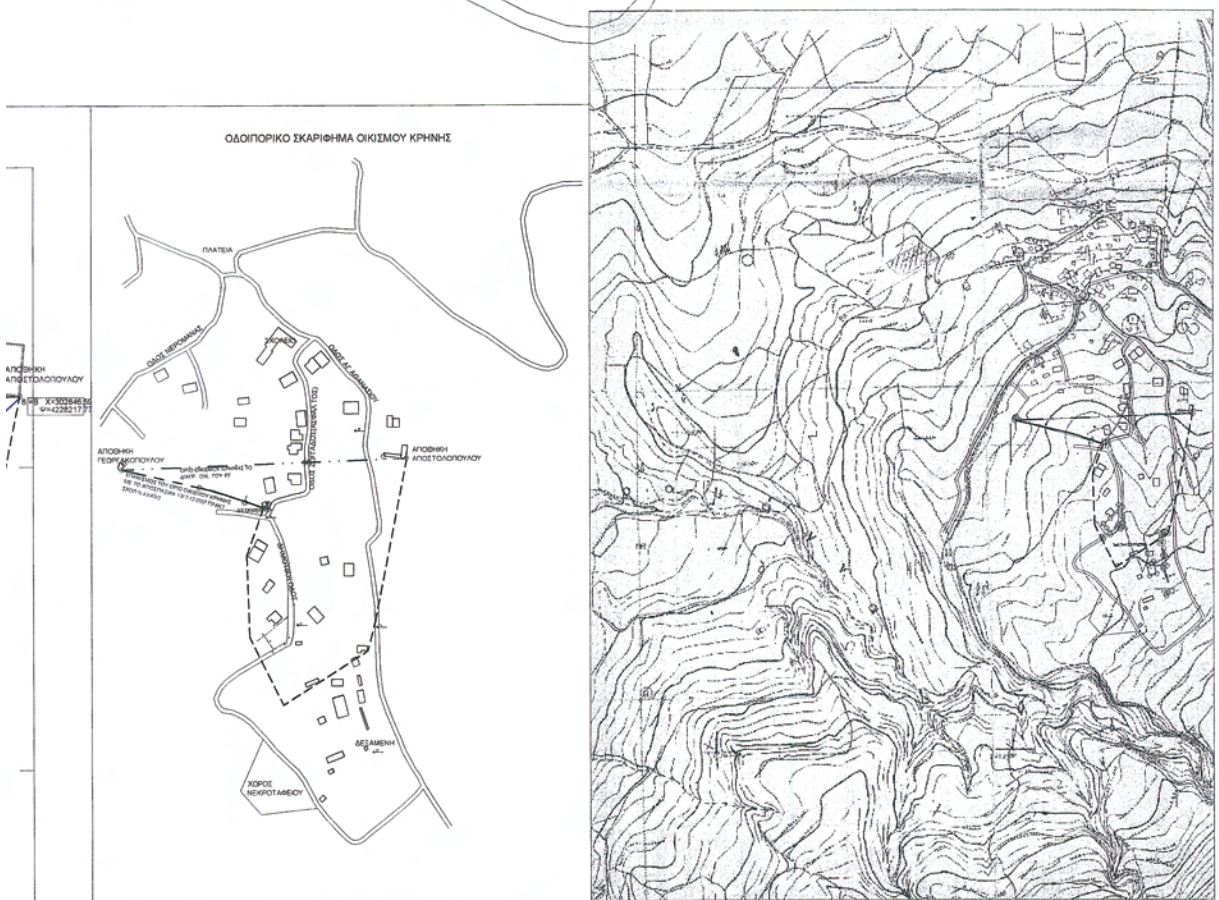

PRODUCED BY AN AUTODESK EDUCATIONAL PRODUCT

ΝΙΚΟΛΑΟΣ ΓΙΑΝΝΑΡΟΣ - Ε.Δ.Ε. - ΤΟΠΟΓΡΑΦΙΚΕΣ ΕΡΓΑΣΙΕΣ - ΜΕΛΕΤΕΣ - ΚΑΤΑΣΚΕΥΕΣ

# ΤΕΧΝΙΚΟ ΓΡΑΦΕΙΟ

ΝΙΚΟΛΑΟΣ ΕΥΘ. ΓΙΑΝΝΑΡΟΣ  
ΠΟΛΙΤΙΚΟΣ ΜΗΧΑΝΙΚΟΣ Τ.Ε.

Μαραθνομάχων 75 ΣΤ. 2Γ Πάτρα  
ΤΗΛ. 2610 - 642.596 ΤΗΛ. 6945 - 904.675

Εργοδότης: Φρούνας Παρασκευάς-Χατζόπουλος Παναγιώτης  
Τσάμης Γεώργιος-Τσάμη Άννα-Τσάμης Παναγιώτης

Εργο: Τοπογραφικό Διάγραμμα

Θέση: Δήμος Μεσσήπδος, Δ.Δ. Κρήνης

Μελετητής: Νικόλαος Γιαννάρος Πολ. Μηχανικός τ.ε.

Θέμα Σχεδίου: Αποτύπωση των ιδιοκτησιών και των παλαιών κτηρίων εντός της πρότασης επανακαθορισμού των σημείων (8-9) του ορίου οικισμού της Κρήνης

Αριθμ. Σχεδίου:

T1

Χρόνος Μελέτης: Φεβρουάριος 2009

Κλίμακα:

1:750

Υπογραφή:

Σφραγίδα:  
ΓΙΑΝΝΑΡΟΣ ΕΥΘ. ΝΙΚΟΛΑΟΣ  
ΠΤΥΧ. ΤΕΧΝΟΛΟΓΟΣ ΠΟΛ. ΜΗΧΑΝΙΚΟΣ Τ.Ε.  
ΑΡ. ΜΗΤΡΩΟΥ 22509  
ΜΑΡΑΘΝΟΜΑΧΩΝ 75 ΣΤ. 2Γ ΠΑΤΡΑ  
ΤΗΛ. 6945 904675  
Α.Φ.Μ. 054617515 Γ' ΔΟΥ ΠΑΤΡΟΣ Η

ΣΥΝΤΕΤΑΓΜΕΝΕΣ ΟΡΙΩΝ ΕΓΧΑ '87			
Με τη βοήθεια των ορθογωνίων συντεταγμένων των κορυφών			
ΚΩΔΙΚΟΣ	X	Y	ΜΗΚΟΣ
1	302710.67	4226028.49	8.38
2	302725.93	4226035.64	8.22
3	302791.20	4226042.51	15.64
4	302898.78	4226055.98	24.24
5	302876.68	4226053.99	23.05
6	302858.36	4226040.01	23.63
7	302841.73	4226056.90	23.40
8	302860.98	4226070.09	12.11
9	302870.61	4226077.44	20.88
10	302883.73	4226092.96	13.12
11	302892.76	4226105.40	47.92
12	302712.06	4226146.87	24.77
13	302720.63	4226123.03	9.76
14	302722.82	4226113.52	12.84
15	302724.76	4226100.04	13.62
16	302725.57	4226087.23	26.10
18	302723.64	4226061.12	17.36
17	302711.93	4226050.48	15.96
19	302725.21	4226041.78	2.46
20	302724.85	4226038.33	2.47
21	302724.01	4226037.04	1.78
22	302722.64	4226035.71	10.76
23	302721.03	4226042.71	11.19
24	302721.73	4226053.88	14.93
25	302721.72	4226068.81	9.71
26	302722.26	4226078.50	22.21
27	302720.73	4226100.65	12.92
28	302720.27	4226103.83	3.20
29	302722.79	4226110.43	14.29
30	302720.71	4226124.87	18.98
31	302727.65	4226143.35	18.97
32	302721.89	4226161.32	12.92
33	302720.13	4226173.42	10.76
34	302725.03	4226183.37	17.92
35	302724.96	4226188.36	12.92
36	302722.82	4226189.77	18.45
37	302811.27	4226189.18	24.70
38	302812.87	4226179.01	10.30
39	302816.81	4226154.62	5.47
40	302816.65	4226145.16	4.37
41	302811.81	4226141.84	4.49
42	302806.07	4226134.43	10.72
44	302805.26	4226130.01	4.49
44	302805.26	4226130.01	26.41
44	302805.26	4226130.01	26.41
45	302810.87	4226092.96	11.06
46	302792.20	4226089.54	18.98
47	302722.22	4226096.79	16.21
48	302813.83	4226071.00	40.78
49	302814.04	4226055.42	15.58
1	302710.67	4226028.49	106.82

ΔΗΛΩΝΟΥΜΕ ΥΠΕΥΘΥΝΑ ΟΤΙ ΤΑ ΟΡΙΑ ΠΟΥ ΥΠΕΔΕΙΞΑΜΕ ΣΤΟ ΜΗΧΑΝΙΚΟ ΕΝΑΙ ΟΡΘΑ

Ο- ΙΔΙΟΚΤΗΤΕΣ

PRODUCED BY AN AUTODESK

## ΕΘΝΙΚΟ ΤΥΠΟΓΡΑΦΕΙΟ

### ΕΦΗΜΕΡΙΣ ΤΗΣ ΚΥΒΕΡΝΗΣΕΩΣ

#### ΠΕΡΙΦΕΡΕΙΑΚΑ ΓΡΑΦΕΙΑ ΠΩΛΗΣΗΣ Φ.Ε.Κ.

<b>ΘΕΣΣΑΛΟΝΙΚΗ</b> - Βασ. Όλγας 227	<b>23104 23956</b>	<b>ΚΟΜΟΤΗΝΗ</b> - Δημοκρατίας 1	<b>25310 22858</b>
<b>ΠΕΙΡΑΙΑΣ</b> - Ευρυπίδου 63	<b>210 4135228</b>	<b>ΛΑΡΙΣΑ</b> - Διοικητήριο	<b>2413 506449</b>
<b>ΠΑΤΡΑ</b> - Πανεπιστημίου 254 -Κτήριο Β	<b>2613 613428</b>	<b>ΗΡΑΚΛΕΙΟ</b> - Πεδιάδος 2	<b>2810 300781</b>
<b>ΙΩΑΝΝΙΝΑ</b> - Διοικητήριο	<b>26510 87215</b>	<b>ΜΥΤΙΛΗΝΗ</b> - Πλ. Κωνσταντινουπόλεως 1	<b>2251 352100</b>

#### ΤΙΜΗ ΠΩΛΗΣΗΣ ΦΥΛΛΩΝ ΤΗΣ ΕΦΗΜΕΡΙΔΟΣ ΤΗΣ ΚΥΒΕΡΝΗΣΕΩΣ

##### Σε έντυπη μορφή:

- Για τα Φ.Ε.Κ. από 1 έως 16 σελίδες σε 1 € προσαυξανόμενη κατά 0,20 € για κάθε επιπλέον οκτασέλιδο ή μέρος αυτού.
- Για τα φωτοαντίγραφα Φ.Ε.Κ. σε 0,15 € ανά σελίδα.

##### Σε μορφή DVD/CD:

Τεύχος	Ετήσια έκδοση	Τριμηνιαία έκδοση	Μηνιαία έκδοση	Τεύχος	Ετήσια έκδοση	Τριμηνιαία έκδοση	Μηνιαία έκδοση
<b>Α'</b>	150 €	40 €	15 €	<b>Α.Α.Π.</b>	110 €	30 €	-
<b>Β'</b>	300 €	80 €	30 €	<b>Ε.Β.Ι.</b>	100 €	-	-
<b>Γ'</b>	50 €	-	-	<b>Α.Ε.Δ.</b>	5 €	-	-
<b>Υ.Ο.Δ.Δ.</b>	50 €	-	-	<b>Δ.Δ.Σ.</b>	200 €	-	20 €
<b>Δ'</b>	110 €	30 €	-	<b>Α.Ε.-Ε.Π.Ε. και Γ.Ε.Μ.Η.</b>	-	-	100 €

- Η τιμή πώλησης μεμονωμένων Φ.Ε.Κ. σε μορφή cd-rom από εκείνα που διατίθενται σε ψηφιακή μορφή και μέχρι 100 σελίδες, σε 5 € προσαυξανόμενη κατά 1 € ανά 50 σελίδες.
- Η τιμή πώλησης σε μορφή cd-rom/dvd, δημοσιευμάτων μιας εταιρείας στο τεύχος Α.Ε.-Ε.Π.Ε. και Γ.Ε.Μ.Η. σε 5 € ανά έτος.

ΠΑΡΑΓΓΕΛΙΑ ΚΑΙ ΑΠΟΣΤΟΛΗ Φ.Ε.Κ.: Τηλεφωνικά: 210 4071010 - fax: 210 4071011 - internet: <http://www.et.gr>

#### ΕΤΗΣΙΕΣ ΣΥΝΔΡΟΜΕΣ Φ.Ε.Κ.

Τεύχος	Έντυπη μορφή	Τεύχος	Έντυπη μορφή
<b>Α'</b>	225 €	<b>Α.Ε.Δ.</b>	10 €
<b>Β'</b>	320 €	<b>Α.Ε.-Ε.Π.Ε. και Γ.Ε.Μ.Η.</b>	2.250 €
<b>Γ'</b>	65 €	<b>Δ.Δ.Σ.</b>	225 €
<b>Υ.Ο.Δ.Δ.</b>	65 €	<b>Α.Σ.Ε.Π.</b>	70 €
<b>Δ'</b>	160 €	<b>Ε.Β.Ι.</b>	65 €
<b>Α.Α.Π.</b>	160 €		

- Το τεύχος Α.Σ.Ε.Π. (έντυπη μορφή) θα αποστέλλεται σε συνδρομητές ταχυδρομικά, με την επιβάρυνση των 70 €, ποσό το οποίο αφορά τα ταχυδρομικά έξοδα..

- Η καταβολή γίνεται σε όλες τις Δημόσιες Οικονομικές Υπηρεσίες (Δ.Ο.Υ.). Το πρωτότυπο διπλότυπο (έγγραφο αριθμ. πρωτ. 9067/28.2.2005 2η Υπηρεσία Επιτρόπου Ελεγκτικού Συνεδρίου) με φροντίδα των ενδιαφερομένων, πρέπει να αποστέλλεται ή να κατατίθεται στο Εθνικό Τυπογραφείο (Καποδιστριαύ 34, Τ.Κ. 104 32 Αθήνα).

- Σημειώνεται ότι φωτοαντίγραφα διπλοτύπων, ταχυδρομικές Επιταγές για την εξόφληση της συνδρομής, δεν γίνονται δεκτά και θα επιστρέφονται.
- Οι οργανισμοί τοπικής αυτοδιοίκησης, τα νομικά πρόσωπα δημοσίου δικαίου, τα μέλη της Ένωσης Ιδιοκτητών Ημερησίου Τύπου Αθηνών και Επαρχίας, οι τηλεοπτικοί και ραδιοφωνικοί σταθμοί, η Ε.Σ.Η.Ε.Α, τα τριτοβάθμια συνδικαλιστικά Όργανα και οι τριτοβάθμιες επαγγελματικές ενώσεις δικαιούνται έκπτωσης πενήντα τοις εκατό (50%) επί της ετήσιας ταχυδρομικής συνδρομής.
- Το ποσό υπέρ ΤΑ.Π.Ε.Τ. [5% επί του ποσού συνδρομής (τρέχον έτος + παλαιότητα)], καταβάλλεται ολόκληρο (Κ.Α.Ε. 3512) και υπολογίζεται πριν την έκπτωση.
- Στην Ταχυδρομική συνδρομή του τεύχους Α.Σ.Ε.Π. δεν γίνεται έκπτωση.

Πληροφορίες για δημοσιεύματα που καταχωρούνται στα Φ.Ε.Κ. στο τηλ.: 210 5279000.

Φωτοαντίγραφα παλαιών Φ.Ε.Κ.: Μάρνη 8, τηλ.: 210 8220885, 210 8222924, 210 5279050.

Τα φύλλα όλων των τευχών της Εφημερίδας της Κυβερνήσεως διατίθενται δωρεάν σε ηλεκτρονική μορφή στην ιστοσελίδα του Εθνικού Τυπογραφείου ([www.et.gr](http://www.et.gr))

**ΟΙ ΥΠΗΡΕΣΙΕΣ ΕΞΥΠΗΡΕΤΗΣΗΣ ΠΟΛΙΤΩΝ ΛΕΙΤΟΥΡΓΟΥΝ ΚΑΘΗΜΕΡΙΝΑ ΑΠΟ 08:00 ΜΕΧΡΙ 13:00**



\* 1 5 0 0 6 1 0 3 1 1 2 1 0 0 0 4 \*

**ΑΠΟ ΤΟ ΕΘΝΙΚΟ ΤΥΠΟΓΡΑΦΕΙΟ**  
ΚΑΠΟΔΙΣΤΡΙΑΥ 34 \* ΑΘΗΝΑ 104 32 \* ΤΗΛ. 210 52 79 000 \* FAX 210 52 21 004  
ΗΛΕΚΤΡΟΝΙΚΗ ΔΙΕΥΘΥΝΣΗ: <http://www.et.gr> - e-mail: [webmaster.et@et.gr](mailto:webmaster.et@et.gr)