



ΕΦΗΜΕΡΙΣ ΤΗΣ ΚΥΒΕΡΝΗΣΕΩΣ

ΤΗΣ ΕΛΛΗΝΙΚΗΣ ΔΗΜΟΚΡΑΤΙΑΣ

ΤΕΥΧΟΣ ΤΕΤΑΡΤΟ

Αρ. Φύλλου 600

10 Νοεμβρίου 2010

ΠΕΡΙΕΧΟΜΕΝΑ

ΑΠΟΦΑΣΕΙΣ

- Κήρυξη έκτασης ως αναδασωτέας στη θέση «Άγιος Νικόλαος - Πιλαλίστρα - Σκαλίτσα», περιφέρειας Δ.Δ. Εξοχής του Δήμου Αιγείρας του Ν. Αχαΐας 1
- Επικύρωση καθορισμού οριοθέτησης τμήματος του χειμάρρου «ΦΙΛΛΙΟΥΡΑ» του Δήμου Μεσσήτιδος Ν. Αχαΐας..... 2
- Επικύρωση καθορισμού οριοθέτησης τμήματος του χειμάρρου «ΦΟΙΝΙΚΑ» του Δήμου Ερινεού Ν. Αχαΐας στην περιοχή της εκβολής του και σε μήκος 410μ..... 3

ΑΠΟΦΑΣΕΙΣ

- Αριθμ. 126079/4734 (1)
Κήρυξη έκτασης ως αναδασωτέας στη θέση «Άγιος Νικόλαος - Πιλαλίστρα - Σκαλίτσα», περιφέρειας Δ.Δ. Εξοχής του Δήμου Αιγείρας του Ν. Αχαΐας.

Ο ΓΕΝΙΚΟΣ ΓΡΑΜΜΑΤΕΑΣ ΠΕΡΙΦΕΡΕΙΑΣ ΔΥΤΙΚΗΣ ΕΛΛΑΔΑΣ

Έχοντας υπόψη:

1. Το άρθρο 117 παρ. 3 του Συντάγματος της Χώρας.
2. Τις διατάξεις του Ν. 2503/97 «Διοίκηση, οργάνωση, στελέχωση της Περιφέρειας, ρύθμιση θεμάτων για την τοπική αυτοδιοίκηση και άλλες διατάξεις».
3. Την αριθ. 186/30-6-1998 Απόφαση Γ.Γ.Π.Δ.Ε (ΦΕΚ 727/Β/16.07.98) «Άσκηση αρμοδιοτήτων Γενικού Γραμματέα Περιφέρειας Δυτ. Ελλάδας επί θεμάτων ΔΑΣΙΚΩΝ και μεταβίβαση του δικαιώματος υπογραφής στους Προϊσταμένους Υπηρεσιακών Μονάδων της Περιφέρειας».
4. Την αριθμ. 11278/2005 Απόφαση Γ.Γ.Π.Δ.Ε (ΦΕΚ 1434/Β/18.10.05) «Μεταβίβαση αρμοδιοτήτων και παροχή εξουσιοδότησης υπογραφής Αποφάσεων, εγγράφων, ενταλμάτων κλπ, «Με εντολή Γενικού Γραμματέα» στο Γενικό Διευθυντή της Περιφέρειας».

5. Τις διατάξεις του Ν. 998/79 «Περί προστασίας των Δασών και των δασικών εκτάσεων» και συγκεκριμένα».

α) Του άρθρου 41 παρ. 1, όπως συμπληρώθηκε με τον Ν. 3208/2003 και τον Ν. 3698/08.

β) Του άρθρου 38 παρ. 1

γ) Του άρθρου 70 παρ. 3 του Ν. 998/79, όπως αντικαταστάθηκε με τον Ν. 3208/2003.

6. Τις σχετικές δ/γές του Υπουργείου Γεωργίας.

7. Την αριθμ. 109685/2697/2010 πρόταση του Δασαρχείου Αιγίου «Περί κηρύξεως εκτάσεως ως αναδασωτέας» εμβαδού 431 στρεμ. στη θέση «Άγιος Νικόλαος - Πιλαλίστρα - Σκαλίτσα», περιφέρειας Δ.Δ. Εξοχής, του Δήμου Αιγείρας του Ν. Αχαΐας, αποφασίζουμε:

Κηρύσσουμε ως Αναδασωτέα, με σκοπό την αποκατάσταση με φυσική αναγέννηση ή τεχνητή αναδάσωση της δασικής βλάστησης που καταστράφηκε από πυρκαγιά, τη δημόσια δασική έκταση από αείφυλλα-πλατύφυλλα (πουρνάρια, αγριογορτσιές, κέδρα κ.λπ) σε ποσοστό 20%, εμβαδού 431 στρεμ, στη θέση «Άγιος Νικόλαος - Πιλαλίστρα - Σκαλίτσα», περιφέρειας Δ.Δ. Εξοχής του Δήμου Αιγείρας του Ν. Αχαΐας, η οποία περιγράφεται με τα στοιχεία Α-Β-Γ-Δ-Ε-Ζ-Η-Θ-Ι-Κ-Α όπως αυτά φαίνονται στο συνημμένο τοπογραφικό διάγραμμα κλίμακας 1:10.000 το οποίο αποτελεί αναπόσπαστο μέρος της απόφασης αυτής και έχει όρια:

Βόρεια: Με δημόσια δασική έκταση
Νότια: Με δημόσια δασική έκταση
Ανατ: Με δημόσια δασική έκταση
Δυτικά: Με δημόσια δασική έκταση
Η απόφαση αυτή να δημοσιευθεί στην Εφημερίδα της Κυβερνήσεως.

Πάτρα, 13 Οκτωβρίου 2010

Με εντολή Γενικού Γραμματέα Περιφέρειας
Ο Γενικός Διευθυντής

ΔΙΟΝΥΣΙΟΣ ΠΑΝΑΓΙΩΤΟΠΟΥΛΟΣ

ΑΠΟΣΠΑΣΜΑ ΧΑΡΤΗ Γ.Υ.Σ. ΚΛΙΜΑΚΑΣ 1:50.000
 ΠΕΡΙΟΧΗΣ ΔΕΡΒΕΝΙΟΥ
 Η θέση της έκτασης που κηρύσσεται αναδάσωτα σημειώνεται με (+)

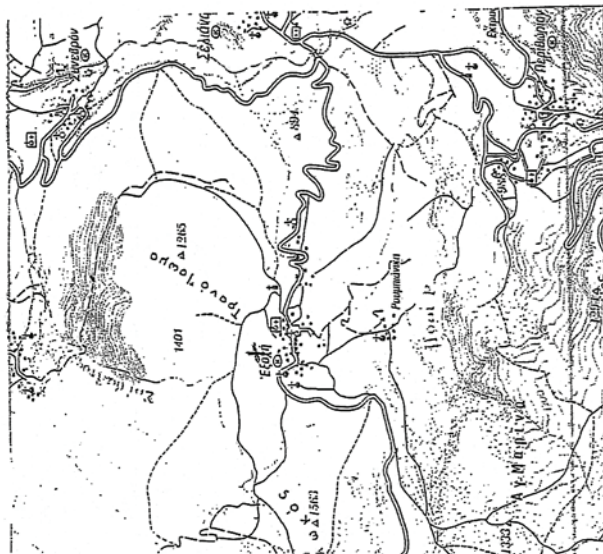

ΕΘΝΙΚΟ ΤΥΠΟΓΡΑΦΕΙΟ
 Για τεχνικούς λόγους στο σχεδιάγραμμα, έγινε σμίκρυνση, κατά ποσοστό 79%

Αίγιο, 9-9-2010
 Η Συντάξασα

Handwritten signature

Αθανασία Λαζάρου
 Δασοπόνος

Ανήκει στη με αριθ. 126079./Η.Π.3.4./2010 απόφαση Περιφέρειας Δυτικής Ελλάδας
 ΤΟΠΟΓΡΑΦΙΚΟ ΔΙΑΓΡΑΜΜΑ ΜΕ ΚΛΙΜΑΚΑ 1:10.000
 συνολικής καμένης έκτασης 431 στρεμμάτων στη θέση «Άγιος Νικόλαος-Πιλαίστρα-Σκαλίτσα» Δ.Δ.Εξοχής του Δήμου Αγείρας, με στοιχεία περιμέτρου: (Α-Β-Γ-Δ-Ε-Ζ-Η-Θ-Ι-Κ-Α) η οποία καλυπτόταν από αραιή δασική βλάστηση της ζώνης των αειφύλλων πλατυφύλλων.

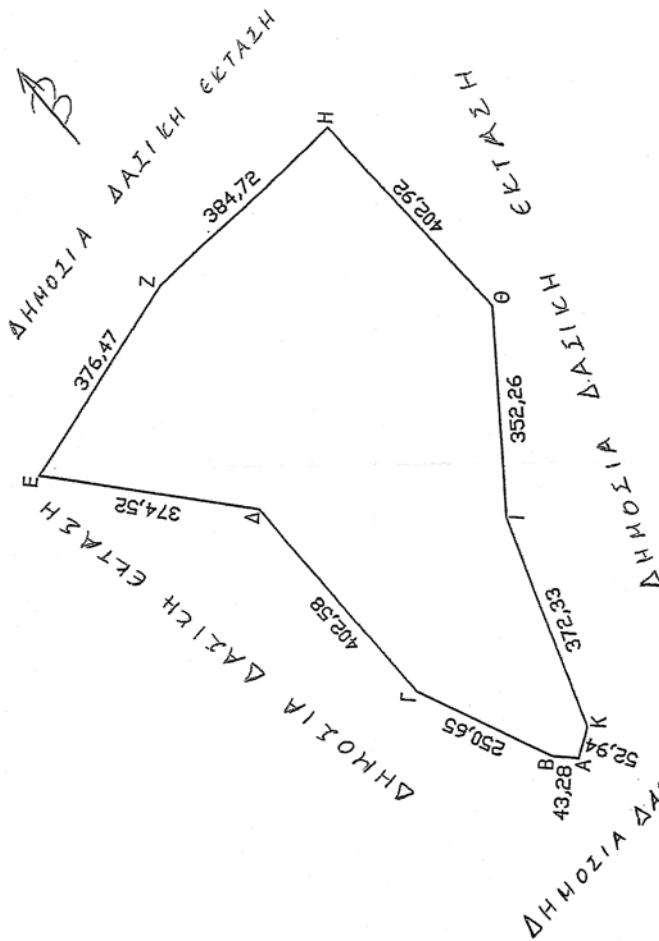

ΕΛΛΗΝΙΚΗ ΔΗΜΟΚΡΑΤΙΑ
 ΥΠΟΥΡΓΕΙΟ ΠΕΡΙΒΑΛΛΟΝΤΟΣ ΚΑΙ ΑΝΤΑΓΩΝΙΣΜΟΥ
 ΓΕΝΙΚΗ ΔΙΕΥΘΥΝΣΗ
 ΔΙΕΥΘΥΝΣΗ ΔΑΣΩΝ ΚΑΙ ΑΝΑΦΟΡΑΣ
 ΑΙΓΙΟ, 9-9-2010



Αίγιο, 13-10-2010.
 Ε.Γ.Γ.
 ΓΕΝΙΚΟΣ ΔΙΕΥΘΥΝΤΗΣ Περιφέρειας Δ.Ε.

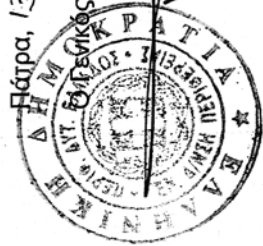

Handwritten signature

ΑΙΩΝΙΟΣ ΠΑΝΑΓΙΩΤΑΚΗΣ

Αριθμ. 128785/5095

(2)

Επικύρωση καθορισμού οριοθέτησης τμήματος του χειμάρρου «ΦΙΛΛΙΟΥΡΑ» του Δήμου Μεσσήτιδος Ν. Αχαΐας.

Ο ΓΕΝΙΚΟΣ ΓΡΑΜΜΑΤΕΑΣ
ΠΕΡΙΦΕΡΕΙΑΣ ΔΥΤΙΚΗΣ ΕΛΛΑΔΑΣ

Έχοντας υπόψη:

1. Το Ν. 3200/55 περί διοικητικής αποκέντρωσης, όπως τροποποιήθηκε και συμπληρώθηκε μεταγενέστερα.

2. Τις διατάξεις του Π.Δ. 39/83 περί μεταβιβάσεως αρμοδιοτήτων του Υπουργού Δημ. Έργων στις Περιφερειακές Υπηρεσίες.

3. Τις διατάξεις του άρθρου 66 του Ν. 1622/86 «περί Τοπικής Αυτοδιοίκησης, Περιφερειακής Ανάπτυξης και δημοκρατικού προγραμματισμού» όπως αντικαταστάθηκε με τις διατάξεις της παρ. 5 του άρθρου 33 του Ν. 1832/89.

4. Τις διατάξεις του Ν. 2503/97 «Διοίκηση, οργάνωση, στελέχωση της Περιφέρειας, ρύθμιση θεμάτων για την Τοπική Αυτοδιοίκηση και άλλες διατάξεις».

5. Την 33/98 εγκύκλιο του ΥΠΕΧΩΔΕ «Αστυνόμευση ρεμάτων και συντήρηση αντιπλ/κών έργων».

6. Το Ν. 3010/2002 «Εναρμόνιση του Ν. 1650/86 με τις οδηγίες 97/11 Ε.Ε & 96/61 Ε.Ε» και ειδικότερα τις διατάξεις του άρθρου 5 αυτού «Διαδικασία οριοθέτησης και ρυθμίσεις θεμάτων για τα υδατορέματα» καθώς και τις ισχύουσες διατάξεις της υπ' αριθμ. 3046/304/3-2-89 απόφασης του αναπληρωτή Υπουργού Υ.Π.Ε.Χ.Ω.Δ.Ε. και ειδικότερα του άρθρου 6 αυτής σχετικά με τη δόμηση κοντά στα ρέματα.

7. Την αρ. 9622/2-9-2002 απόφαση του Γεν. Γραμματέα Περιφέρειας Δυτικής Ελλάδας «περί αναθέσεως μέρους των αρμοδιοτήτων Γεν. Γραμματέα στο Διευθυντή Δημοσίων Έργων» .

8. Την αρ. 11278/2005 (Φ.Ε.Κ 1434/18-10-2005, τ. Β') Από-

φαση του Γεν. Γραμματέα Περιφέρειας Δυτικής Ελλάδας «περί αναθέσεως μέρους των αρμοδιοτήτων Γεν. Γραμματέα στον Γεν. Διευθυντή ΠΔΕ».

9. Το από 02/02/2010 απόσπασμα από το πρακτικό αρ. 4/2010 της συνεδρίασης του Δημοτικού Συμβουλίου του Δήμου Μεσσήτιδος Ν. Αχαΐας (αρ. απόφασης 21/2010).

10. Το με αρ. πρωτ. Η 6608/4-10-2010 έγγραφο της Δ.Τ.Υ.Ν. Αχαΐας με το οποίο μας διαβίβασε την από τον Ιούνιο του 2010 Τεχνική Έκθεση Υδρολογικής -Υδραυλικής μελέτης και Περιβαλλοντικών στοιχείων που συντάχθηκαν από την ΜΕΔΕ Ε.Ε. - Χ. Σταματελάτος - Κ. Κατσαούνης και τα από τον Ιούνιο του 2010 Τοπογραφικά Διαγράμματα (οριζοντιογραφίες 1.1, 1.2) στα οποία σημειώνονται με μπλε γραμμή (γραμμή οριοθέτησης) που καθορίζεται από τους αριθμούς 1, 2, 3, ... 52, 53, 54, 55 και κόκκινη γραμμή (γραμμή πλημμύρας) οι οριογραμμές καθορισμού της οριοθέτησης τμήματος του χειμάρρου «ΦΙΛΛΙΟΥΡΑ» του Δήμου Μεσσήτιδος Ν. Αχαΐας, όπως τα παραπάνω ελέγχθηκαν και θεωρήθηκαν από την υπόψη υπηρεσία (Δ.Τ.Υ.Ν. Αχαΐας), αποφασίζουμε:

Επικυρώνουμε τον καθορισμό των οριογραμμών τμήματος του χειμάρρου «ΦΙΛΛΙΟΥΡΑ» του Δήμου Μεσσήτιδος Ν. Αχαΐας, που φαίνονται στα Τοπογραφικά Διαγράμματα με μπλε και κόκκινη γραμμή και σημειώνονται με τους αριθμούς που αναγράφονται στην παραπάνω παρ. 10, όπως αυτές καθορίστηκαν από την Υδρολογική - Υδραυλική μελέτη που συντάχθηκε από την ΜΕΔΕ Ε.Ε. - Χ. Σταματελάτος - Κ. Κατσαούνης, ελέγχθηκαν και θεωρήθηκαν από την Δ.Τ.Υ.Ν. Αχαΐας.

Η απόφαση αυτή να δημοσιευθεί στην Εφημερίδα της Κυβερνήσεως.

Πάτρα, 19 Οκτωβρίου 2010

Με εντολή Γενικού Γραμματέα Περιφέρειας
Ο Γενικός Διευθυντής
Δ. ΠΑΝΑΓΙΩΤΟΠΟΥΛΟΣ

ΥΠΟΜΗΝΙΑ

Γραμμή οριοθέτησης
Γραμμή πλημμύρας

Γραμμή αλιευτικής
Γραμμή οριοθέτησης

Η περιοχή Οριοθέτησης βρίσκεται στο γεωγραφικό εύρος της Περιοχής, για την οποία είναι σε ισχύ ο Π.Δ. 128/85/85, ο οποίος καθορίζει τις διαδικασίες οριοθέτησης.

Υπόμνημα σημασιών λέξεων/συντομογραφιών:

Είδος Σημείου	Μέτρο μήκους	Υψόμετρο	Επιπέδωση	Υψόμετρο (m)
Οριζόντιο	7,50	0,00	0,00	46,45
Κλίση	0,00	1,20	0,00	50
Μέτρο Σημείου	σε m. (m ² / m ³)		σε m ² / m ³	
	0,00		54,88	

Από τον Υπομνηματισμό προκύπτει ότι η περιοχή είναι μια ομογενής περιοχή, και επιπλέον είναι χαρακτηριστική η ομοιογενής τροπική κατάσταση, και επιπλέον η περιοχή είναι ομοιογενής και ομοιογενής στην κατάσταση, δηλαδή σε ένα επίπεδο.

ΔΙΑΔΙΧΗ ΤΟΠΟΓΡΑΦΙΚΗΣ ΜΕΛΕΤΗΣ

Η εξέταση της τοπογραφικής απεικόνισης έγινε έγινε από το Ελληνικό Γεωδαιτικό Σύστημα Αναφοράς 1987 (ΕΓΣΑ 87).

Τριγωνομετρικός Σημείο Εξέτασης

Κωδικός	X	Y	H
377118	303890,43	4230712,55	81,58

Με την παρούσα Βεβαίωση η σύνταξη της τοπογραφικής απεικόνισης.

Πάτρα Ιούλιος 2010
Ο Συντάκτης Μελέτης

ΜΕΛΕΤΗΤΙΚΗ ΕΤΑΙΡΕΙΑ ΔΥΤΙΚΗΣ ΕΛΛΑΔΑΣ - ΜΕΛΕ
Β. ΧΡΥΣΟΠΟΥΛΟΣ - Α. ΜΕΒΙΖΟΣ - Η. ΚΕΝΤΡΟΣ Ε.Ε.
 ΒΥΡΧΩΣ 6 - 262 24 ΠΑΤΡΑ - ΤΗΛ. 7610 373466, 342550
Α.Φ.Μ. 099782854 - Α.Ο.Υ. Γ. ΠΑΤΡΩΝ

ΚΟΡΥΦΕΣ ΟΡΙΟΘΕΤΗΣΗΣ
(ΣΥΜΦΩΝΑ ΜΕ ΤΟ ΚΡΑΤΙΚΟ ΤΥΠΟΜΕΤΡΗΤΙΚΟ ΔΙΟΤΥΠΟ ΕΞΕΣΤΗΜΑ ΕΓΣΑ 87)

ΣΗΜΕΙΑ	X	Y	X	Y	
1	304067,07	4230057,43	43	304236,66	4229844,53
2	304077,73	4230046,83	44	304233,98	4229859,12
3	304097,56	4230032,70	45	304234,01	4229880,10
4	304113,07	4230028,65	46	304229,75	4229889,29
5	304146,37	4229994,73	47	304210,94	4229889,31
6	304156,42	4229968,24	48	304205,10	4229886,09
7	304168,64	4229955,94	49	304173,40	4229930,23
8	304181,28	4229942,38	50	304147,02	4229995,00
9	304214,32	4229905,24	51	304138,18	4229985,00
10	304238,65	4229881,89	52	304134,84	4229970,81
11	304247,19	4229881,89	53	304131,00	4229978,39
12	304249,36	4229849,80	54	304095,11	4230007,51
			55	304071,89	4230025,15

ΕΛΛΗΝΙΚΗ ΔΗΜΟΚΡΑΤΙΑ
 ΥΠΟΥΡΓΕΙΟ ΠΑΙΔΕΙΑΣ, ΕΡΕΥΝΑΣ ΚΑΙ ΘΡΗΣΚΕΥΜΑΤΩΝ
 ΕΝΔΙΑΜΕΣΙΑΣ ΕΚΔΟΣΗΣ
 ΔΙΟΙΚΗΤΙΚΗ ΤΡΟΦΟΔΟΤΗΣΗ ΤΜΗΜΑΤΟΣ
 ΠΡΟΤΥΠΩΝ & ΧΕΙΜΑΡΡΩΝ
 Α. ΝΙΚΟΛΑΚΟΠΟΥΛΟΣ

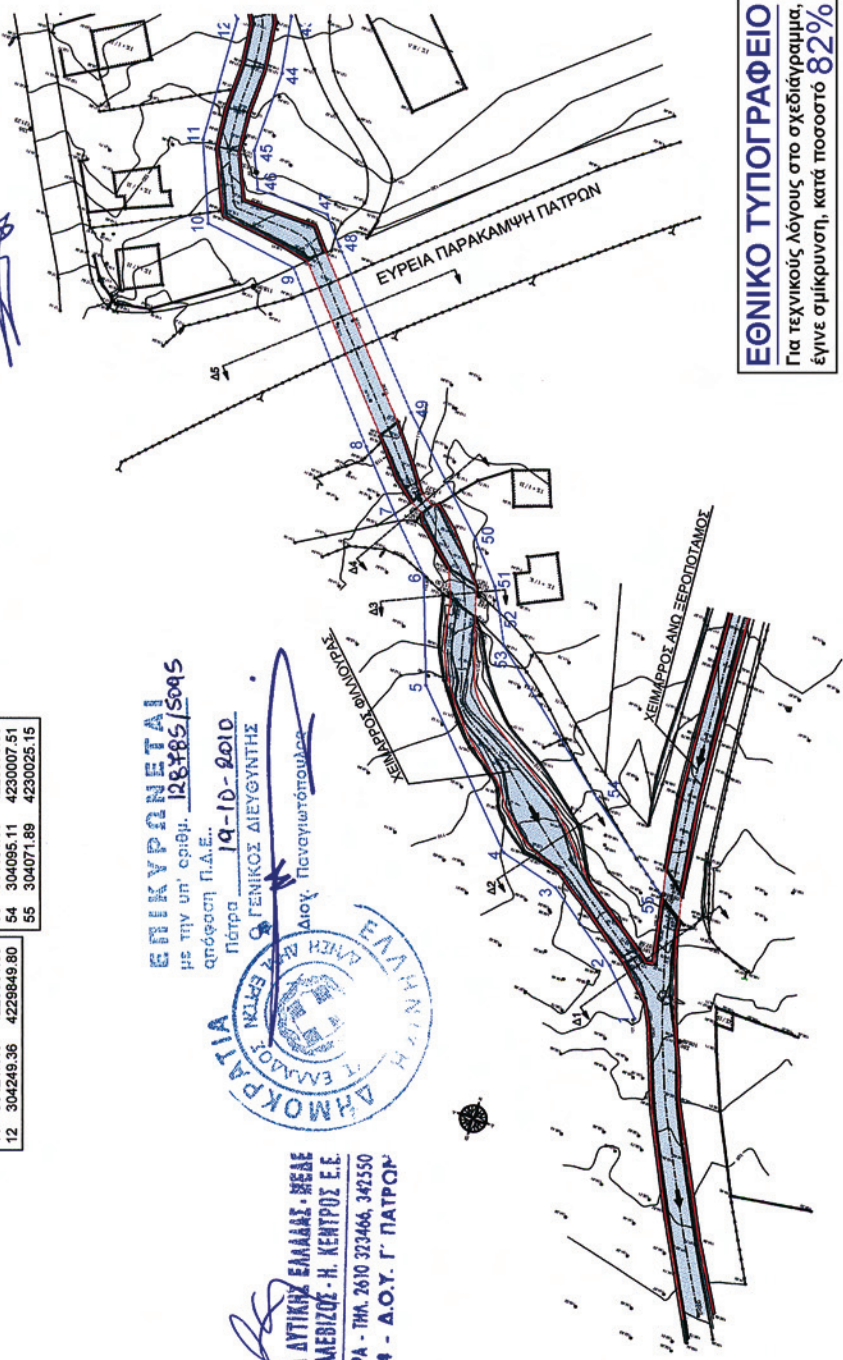

ΕΠΙΚΥΡΩΝΕΤΑΙ
 με την υπ' αριθμ. 128/85/85
 απόφαση Π.Δ.Ε.
 Πάτρα 19-10-2010
 Διοχ. Παναγιωτόπουλος



ΕΘΝΙΚΟ ΤΥΠΟΓΡΑΦΕΙΟ
 Για τεχνικούς λόγους στο σχεδιάγραμμα,
 έγινε σμίκρυνση, κατά ποσοστό 82%

Ν. Α. ΑΧΑΪΑΣ - Δ. Τ. ΥΠΕΡΒΕΙΩΝ
 ΜΕΛΕΤΗ ΟΡΙΟΘΕΤΗΣΕΩΝ ΧΕΙΜΑΡΡΩΝ
 ΚΑΙ ΑΝΤΙΠΛΗΜΜΥΡΙΚΩΝ ΕΡΓΩΝ Ν. ΑΧΑΪΑΣ

ΟΡΙΣΤΙΚΗ ΜΕΛΕΤΗ
ΤΜΗΜΑΤΙΚΗΣ ΟΡΙΟΘΕΤΗΣΗΣ
ΤΟΥ ΧΕΙΜΑΡΡΟΥ
ΦΙΛΙΟΥΡΑ

ΣΤΗΝ ΠΕΡΙΟΧΗ ΤΗΣ ΕΥΡΕΙΑΣ ΠΑΡΑΚΑΜΨΗΣ ΠΑΤΡΩΝ
 ΣΤΟΝ ΔΗΜΟ ΜΕΣΣΑΠΙΑΣ

ΣΧΕΔΙΟ 1.1 - ΟΡΙΖΟΝΤΙΟΓΡΑΦΙΑ
 ΚΩΔΙΚΑ 1:500

ΠΑΤΡΑ, ΙΟΥΛΙΟΣ 2010

ΟΜΟΛΟΓΩΜΕΝΟΣ
 ΓΕΩΠΟΝΟΣ ΚΑΙ ΑΡΧΙΤΕΚΤΟΝΟΣ
 Α. ΧΑΛΑΡΑΚΗ
 Α. ΧΑΛΑΡΑΚΗ
 Α. ΧΑΛΑΡΑΚΗ

Ο ΜΕΛΕΤΗΤΗΣ

Αριθμ. 129282/5115

(3)

Επικύρωση καθορισμού οριοθέτησης τμήματος του χειμάρρου «ΦΟΙΝΙΚΑ» του Δήμου Ερινεού Ν. Αχαΐας στην περιοχή της εκβολής του και σε μήκος 410μ.

Ο ΓΕΝΙΚΟΣ ΓΡΑΜΜΑΤΕΑΣ
ΠΕΡΙΦΕΡΕΙΑΣ ΔΥΤΙΚΗΣ ΕΛΛΑΔΑΣ

Έχοντας υπόψη:

1. Το Ν. 3200/55 περί διοικητικής αποκέντρωσης, όπως τροποποιήθηκε και συμπληρώθηκε μεταγενέστερα.

2. Τις διατάξεις του Π.Δ. 39/38 περί μεταβάσεως αρμοδιοτήτων του Υπουργού Δημ. Έργων στις Περιφερειακές Υπηρεσίες.

3. Τις διατάξεις του άρθρου 66 του Ν. 1622/86 «περί Τοπικής Αυτοδιοίκησης, Περιφερειακής Ανάπτυξης και δημοκρατικού προγραμματισμού» όπως αντικαταστάθηκε με τις διατάξεις της παρ. 5 του άρθρου 33 του Ν. 1832/89.

4. Τις διατάξεις του Ν. 2503/97 «Διοίκηση, οργάνωση, στελέχωση της Περιφέρειας, ρύθμιση θεμάτων για την Τοπική Αυτοδιοίκηση και άλλες διατάξεις».

5. Την 33/98 εγκύκλιο του ΥΠΕΧΩΔΕ «Αστυνόμευση ρεμάτων και συντήρηση αντιπλ/κών έργων.

6. Το Ν. 3010/2002 «Εναρμόνιση του Ν.1650/86 με τις οδηγίες 97/11 Ε.Ε & 96/61 Ε.Ε.» και ειδικότερα τις διατάξεις του άρθρου 5 αυτού «Διαδικασία οριοθέτησης και ρυθμίσεις θεμάτων για τα υδατορέματα» καθώς και τις ισχύουσες διατάξεις της υπ' αριθμ. 3046/304/3-2-89 απόφασης του αναπληρωτή Υπουργού Υ ΠΕ.ΧΩ.ΔΕ και ειδικότερα του άρθρου 6 αυτής σχετικά με τη δόμηση κοντά στα ρέματα.

7. Την αρ. 9622/2-9-2002 απόφαση του Γεν. Γραμματέα Περιφέρειας Δυτικής Ελλάδας «περί αναθέσεως μέρους των αρμοδιοτήτων Γεν. Γραμματέα στο Διευθυντή Δημοσίων Έργων».

8. Την αρ. 11278/2005 (ΦΕΚ 1434/18-10-2005, τ.Β') Απόφαση του Γεν. Γραμματέα Περιφέρειας Δυτικής Ελλά-

δας «περί αναθέσεως μέρους των αρμοδιοτήτων Γεν. Γραμματέα στον Γεν. Διευθυντή ΠΔΕ».

9. Το από 30/07/2010 απόσπασμα από το πρακτικό αρ. 12/2010 της συνεδρίασης του Δημοτικού Συμβουλίου του Δήμου Ερινεού Ν. Αχαΐας (αρ. απόφασης 153/2010).

10. Το με αριθμ. Η 6745/4-10-2010 έγγραφο της Δ.Τ.Υ.Ν. Αχαΐας με το οποίο μας διαβίβασε την από τον Αύγουστο του 2010 Τεχνική Έκθεση Υδρολογικής - Υδραυλικής μελέτης και Περιβαλλοντικών στοιχείων που συντάχθηκαν από την ΜΕΔΕ - Β. Χριστόπουλος - Α. Αλεβίζος - Η. Κέντρος Ε.Ε. και το από τον Αύγουστο του 2010 Τοπογραφικό Διάγραμμα στο οποίο σημειώνονται με μπλε γραμμή (γραμμή οριοθέτησης) που καθορίζεται από τους αριθμούς 1, 2, 3, ... 18,19, 20 και κόκκινη γραμμή (γραμμή πλημμύρας) οι οριογραμμές καθορισμού της οριοθέτησης τμήματος του χειμάρρου «ΦΟΙΝΙΚΑ» του Δήμου Ερινεού Ν. Αχαΐας στην περιοχή της εκβολής του και σε μήκος 410μ, όπως τα παραπάνω ελέγχθηκαν και θεωρήθηκαν από την υπόψη υπηρεσία (Δ.Τ.Υ.Ν. Αχαΐας), αποφασίζουμε:

Επικυρώνουμε τον καθορισμό των οριογραμμών του τμήματος του χειμάρρου «ΦΟΙΝΙΚΑ» του Δήμου Ερινεού Ν. Αχαΐας στην περιοχή της εκβολής του και σε μήκος 410μ., που φαίνονται στο Τοπογραφικό Διάγραμμα με μπλε και κόκκινη γραμμή και σημειώνονται με τους αριθμούς που αναγράφονται στην παραπάνω παρ. 10, όπως αυτές καθορίστηκαν από την Υδρολογική - Υδραυλική μελέτη που συντάχθηκε από την ΜΕΔΕ - Β. Χριστόπουλος - Α. Αλεβίζος - Η. Κέντρος Ε.Ε., ελέγχθηκαν και θεωρήθηκαν από την Δ.Τ.Υ.Ν. Αχαΐας.

Η απόφαση αυτή να δημοσιευθεί στην Εφημερίδα της Κυβερνήσεως.

Πάτρα, 20 Οκτωβρίου 2010

Με εντολή Γενικού Γραμματέα Περιφέρειας
Ο Γενικός Διευθυντής
Δ. ΠΑΝΑΓΙΩΤΟΠΟΥΛΟΣ

ΚΟΡΥΦΕΣ ΟΡΙΘΜΗΤΗΣ
ΟΡΟΘΕΤΗΣΗΣ
ΜΕΤΡΙΚΟ ΔΙΑΤΥΠΟ ΣΕ ΣΥΣΤΗΜΑ ΕΓΣΑ 87)

ΣΗΜ.	X	Y
1	326748.59	4241592.74
2	326581.86	4241548.18
3	326560.12	4241527.71
4	326542.24	4241509.42
5	326509.91	4241472.05
6	326488.46	4241449.13
7	326444.17	4241412.61
8	326286.52	4241549.47
9	326310.84	4241583.10
10	326326.82	4241598.54
11	326350.39	4241614.38
12	326388.57	4241639.45
13	326413.28	4241656.44
14	326428.08	4241668.15
15	326450.32	4241687.01
16	326450.45	4241694.59
17	326470.41	4241713.91
18	326489.48	4241733.21
19	326512.26	4241756.31
20	326517.39	4241853.85

ΕΘΝΙΚΟ ΤΥΠΟΓΡΑΦΕΙΟ

Για τεχνικούς λόγους στο σχεδιάγραμμα,
έγινε σμίκρυνση, κατά ποσοστό **82%**

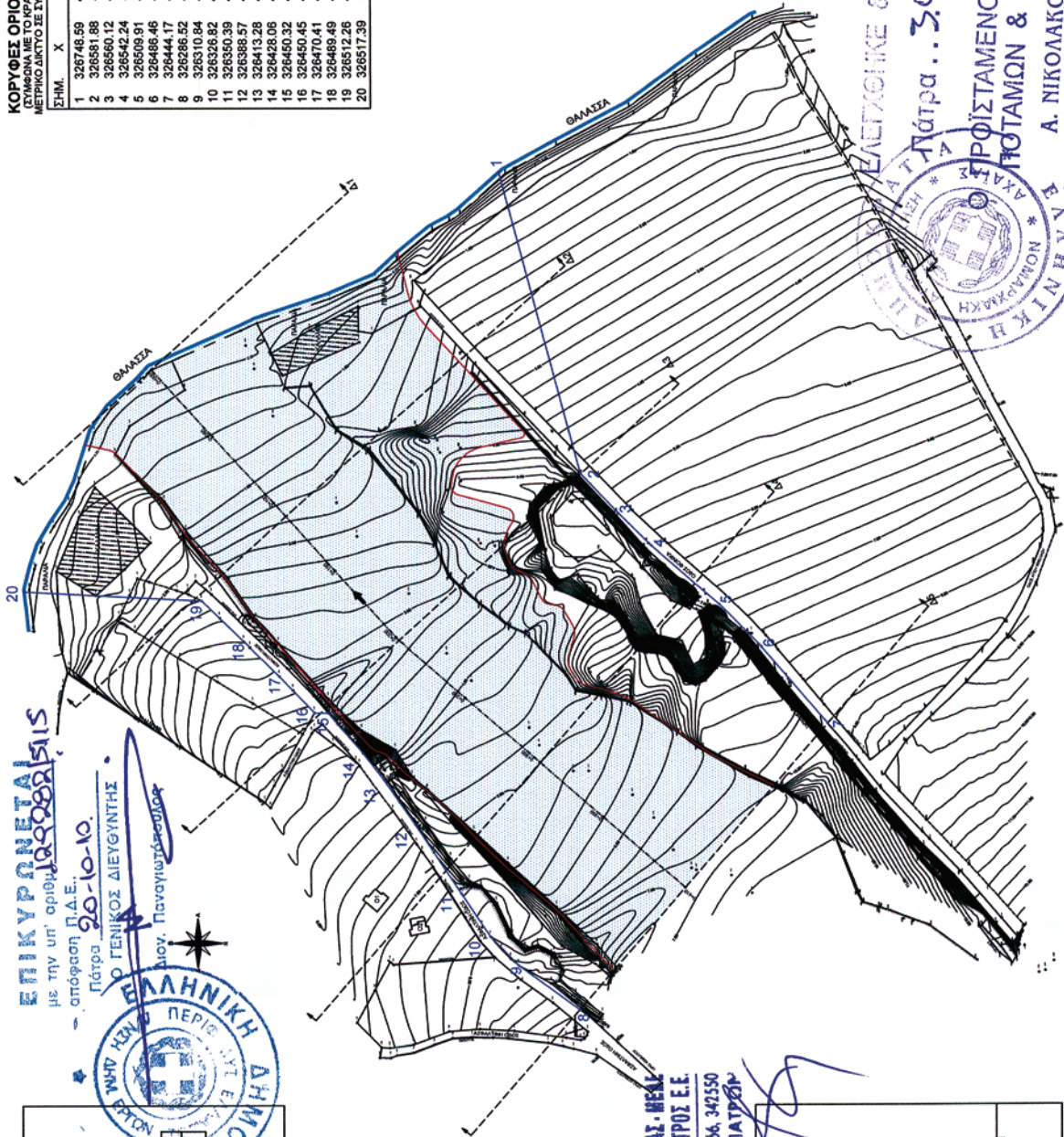

ΕΠΙΚΥΡΩΝΕΤΑΙ
με την υπ' αριθμό 20-10-10
απόφαση Π.Δ.Ε.
Πάτρα 20-10-10
Ο ΓΕΝΙΚΟΣ ΔΙΕΥΘΥΝΤΗΣ
Κ. ΠΑΝΟΥ



ΥΠΟΜΗΝΙΑ

Γραμμή οριοθέτησης
Γραμμή υψώσεως

Γραμμή υψώσεως
Γραμμή οριοθέτησης

Η παρούσα (μερική) Οριοθέτηση του ποταμού εκδόθηκε στην Μεση της κοινότητας των ορίων του ποταμού στο μ.σ. στο όριο του δήμου Πάτρας, όπως αναφέρεται στο σχέδιο οριοθέτησης.

Μέτρηση	Μήκος ορίου	Μήκος υψώσεως	Εμβαδόν (μ.ε.μ.)
1-2	10.00	0.00	0.00
2-3	10.00	0.00	0.00
3-4	10.00	0.00	0.00
4-5	10.00	0.00	0.00
5-6	10.00	0.00	0.00
6-7	10.00	0.00	0.00
7-8	10.00	0.00	0.00
8-9	10.00	0.00	0.00
9-10	10.00	0.00	0.00
10-11	10.00	0.00	0.00
11-12	10.00	0.00	0.00
12-13	10.00	0.00	0.00
13-14	10.00	0.00	0.00
14-15	10.00	0.00	0.00
15-16	10.00	0.00	0.00
16-17	10.00	0.00	0.00
17-18	10.00	0.00	0.00
18-19	10.00	0.00	0.00
19-20	10.00	0.00	0.00
ΣΥΝΟΛΟ	200.00	0.00	0.00

Η οριοθέτηση εκδόθηκε με την υπ' αριθμό 20-10-10 απόφαση Π.Δ.Ε. Πάτρα 20-10-10.

Επίσης οι βασικές παραστάσεις ως εξής:

Διαστάσεις ορίου: 20.00 μ. (200.00 μ.ε.μ.)

ΔΗΜΟΣΙΟ ΤΟΠΟΓΡΑΦΙΚΟ ΜΕΛΕΤΗ

Η έγκριση της κατασκευής του ποταμού έγινε με την υπ' αριθμό 20-10-10 απόφαση Π.Δ.Ε. Πάτρα 20-10-10.

Υπογραφή: Σπύρος Παπαδόπουλος

Αριθμός: 20-10-10

Με την παρούσα απόφαση εγκρίθηκε η παρούσα οριοθέτηση.

Ο Γενικός Διευθυντής

Κ. ΠΑΝΟΥ

ΜΕΛΕΤΗΤΙΚΗ ΕΤΑΙΡΕΙΑ ΔΥΤΙΚΗΣ ΕΛΛΑΔΟΣ - ΜΕΛΕΤΗΤΙΚΗ ΕΤΑΙΡΕΙΑ ΔΥΤΙΚΗΣ ΕΛΛΑΔΟΣ - Η. ΚΕΝΤΡΟΣ Ε.Ε.
Β. ΧΡΗΣΤΟΠΟΥΛΟΣ - Α. ΑΛΕΒΙΖΟΣ - Η. ΚΕΝΤΡΟΣ Ε.Ε.
ΒΥΡΟΝΟΣ 6 - 262 24 ΠΑΤΡΑ - ΤΗΛ. 2610 323466, 342350
Α.Φ.Μ. 099782854 - Δ.Ο.Υ. Γ' ΠΑΤΡΩΝ

ΤΜΗΜΑΤΙΚΗ ΜΕΛΕΤΗ ΟΡΙΘΜΗΤΗΣ ΠΟΤ. ΦΟΙΝΙΚΑ
ΣΤΑ ΟΡΙΑ ΤΟΥ ΔΗΜΟΥ ΕΡΙΝΕΟΥ
ΘΕΣΗ: ΕΚΒΟΛΗ ΠΟΤΑΜΟΥ

ΣΧΕΔΙΟ 1: ΟΡΙΖΟΝΤΙΟΓΡΑΦΙΑ ΚΛΙΜΑΚΑ 1:1.000

ΠΑΤΡΑ ΑΥΓΟΥΣΤΟΣ 2010
ΜΕΛΕΤΗΤΗΣ: ΜΕΛΕΤΗΤΙΚΗ ΕΤΑΙΡΕΙΑ ΔΥΤΙΚΗΣ ΕΛΛΑΔΟΣ (Μ.Ε.Ε.)
ΒΥΡΟΝΟΣ 6 ΚΑΤΑΛ. Α.Φ.Μ. 099782854 - ΤΗΛ. 2610 323466, 342350
Ο ΜΕΛΕΤΗΤΗΣ: Κ. ΠΑΝΟΥ

ΕΛΛΗΝΙΚΗ ΔΗΜΟΚΡΑΤΙΑ
ΥΠΟΥΡΓΕΙΟ ΚΑΤΑΣΤΡΟΦΩΝ ΠΡΟΛΗΨΗΣ ΚΑΙ ΑΝΤΙΣΤΑΣΗΣ

Πάτρα .. 30-8-2010

ΠΡΟΪΣΤΑΜΕΝΟΣ ΤΜΗΜΑΤΟΣ ΠΟΤΑΜΩΝ & ΧΕΙΜΑΡΩΝ

Α. ΝΙΚΟΛΑΚΟΠΟΥΛΟΣ



ΕΘΝΙΚΟ ΤΥΠΟΓΡΑΦΕΙΟ

ΕΦΗΜΕΡΙΣ ΤΗΣ ΚΥΒΕΡΝΗΣΕΩΣ

ΠΕΡΙΦΕΡΕΙΑΚΑ ΓΡΑΦΕΙΑ ΠΩΛΗΣΗΣ Φ.Ε.Κ.

ΘΕΣΣΑΛΟΝΙΚΗ - Βασ. Όλγας 227	23104 23956	ΚΟΜΟΤΗΝΗ - Δημοκρατίας 1	25310 22858
ΠΕΙΡΑΙΑΣ - Ευρυπίδου 63	210 4135228	ΛΑΡΙΣΑ - Διοικητήριο	2413 506449
ΠΑΤΡΑ - Πανεπιστημίου 254 -Κτήριο Β	2613 613428	ΗΡΑΚΛΕΙΟ - Πεδιάδος 2	2810 300781
ΙΩΑΝΝΙΝΑ - Διοικητήριο	26510 87215	ΜΥΤΙΛΗΝΗ - Πλ. Κωνσταντινουπόλεως 1	2251 352100

ΤΙΜΗ ΠΩΛΗΣΗΣ ΦΥΛΛΩΝ ΤΗΣ ΕΦΗΜΕΡΙΔΟΣ ΤΗΣ ΚΥΒΕΡΝΗΣΕΩΣ

Σε έντυπη μορφή:

- Για τα Φ.Ε.Κ. από 1 έως 16 σελίδες σε 1 € προσαυξανόμενη κατά 0,20 € για κάθε επιπλέον οκτασέλιδο ή μέρος αυτού.
- Για τα φωτοαντίγραφα Φ.Ε.Κ. σε 0,15 € ανά σελίδα.

Σε μορφή DVD/CD:

Τεύχος	Ετήσια έκδοση	Τριμηνιαία έκδοση	Μηνιαία έκδοση	Τεύχος	Ετήσια έκδοση	Τριμηνιαία έκδοση	Μηνιαία έκδοση
Α'	150 €	40 €	15 €	Α.Α.Π.	110 €	30 €	-
Β'	300 €	80 €	30 €	Ε.Β.Ι.	100 €	-	-
Γ'	50 €	-	-	Α.Ε.Δ.	5 €	-	-
Υ.Ο.Δ.Δ.	50 €	-	-	Δ.Δ.Σ.	200 €	-	20 €
Δ'	110 €	30 €	-	Α.Ε.-Ε.Π.Ε. και Γ.Ε.Μ.Η.	-	-	100 €

- Η τιμή πώλησης μεμονωμένων Φ.Ε.Κ. σε μορφή cd-rom από εκείνα που διατίθενται σε ψηφιακή μορφή και μέχρι 100 σελίδες, σε 5 € προσαυξανόμενη κατά 1 € ανά 50 σελίδες.
- Η τιμή πώλησης σε μορφή cd-rom/dvd, δημοσιευμάτων μιας εταιρείας στο τεύχος Α.Ε.-Ε.Π.Ε. και Γ.Ε.Μ.Η. σε 5 € ανά έτος.

ΠΑΡΑΓΓΕΛΙΑ ΚΑΙ ΑΠΟΣΤΟΛΗ Φ.Ε.Κ.: Τηλεφωνικά: 210 4071010 - fax: 210 4071011 - internet: <http://www.et.gr>

ΕΤΗΣΙΕΣ ΣΥΝΔΡΟΜΕΣ Φ.Ε.Κ.

Τεύχος	Έντυπη μορφή	Τεύχος	Έντυπη μορφή
Α'	225 €	Α.Ε.Δ.	10 €
Β'	320 €	Α.Ε.-Ε.Π.Ε. και Γ.Ε.Μ.Η.	2.250 €
Γ'	65 €	Δ.Δ.Σ.	225 €
Υ.Ο.Δ.Δ.	65 €	Α.Σ.Ε.Π.	70 €
Δ'	160 €	Ε.Β.Ι.	65 €
Α.Α.Π.	160 €		

- Το τεύχος Α.Σ.Ε.Π. (έντυπη μορφή) θα αποστέλλεται σε συνδρομητές ταχυδρομικά, με την επιβάρυνση των 70 €, ποσό το οποίο αφορά τα ταχυδρομικά έξοδα..

- Η καταβολή γίνεται σε όλες τις Δημόσιες Οικονομικές Υπηρεσίες (Δ.Ο.Υ.). Το πρωτότυπο διπλότυπο (έγγραφο αριθμ. πρωτ. 9067/28.2.2005 2η Υπηρεσία Επιτρόπου Ελεγκτικού Συνεδρίου) με φροντίδα των ενδιαφερομένων, πρέπει να αποστέλλεται ή να κατατίθεται στο Εθνικό Τυπογραφείο (Καποδιστριαύ 34, Τ.Κ. 104 32 Αθήνα).

- Σημειώνεται ότι φωτοαντίγραφα διπλοτύπων, ταχυδρομικές Επιταγές για την εξόφληση της συνδρομής, δεν γίνονται δεκτά και θα επιστρέφονται.
- Οι οργανισμοί τοπικής αυτοδιοίκησης, τα νομικά πρόσωπα δημοσίου δικαίου, τα μέλη της Ένωσης Ιδιοκτητών Ημερησίου Τύπου Αθηνών και Επαρχίας, οι τηλεοπτικοί και ραδιοφωνικοί σταθμοί, η Ε.Σ.Η.Ε.Α, τα τριτοβάθμια συνδικαλιστικά Όργανα και οι τριτοβάθμιες επαγγελματικές ενώσεις δικαιούνται έκπτωσης πενήντα τοις εκατό (50%) επί της ετήσιας ταχυδρομικής συνδρομής.
- Το ποσό υπέρ ΤΑ.Π.Ε.Τ. [5% επί του ποσού συνδρομής (τρέχον έτος + παλαιότητα)], καταβάλλεται ολόκληρο (Κ.Α.Ε. 3512) και υπολογίζεται πριν την έκπτωση.
- Στην Ταχυδρομική συνδρομή του τεύχους Α.Σ.Ε.Π. δεν γίνεται έκπτωση.

Πληροφορίες για δημοσιεύματα που καταχωρούνται στα Φ.Ε.Κ. στο τηλ.: 210 5279000.

Φωτοαντίγραφα παλαιών Φ.Ε.Κ.: Μάρνη 8, τηλ.: 210 8220885, 210 8222924, 210 5279050.

Τα φύλλα όλων των τευχών της Εφημερίδας της Κυβερνήσεως διατίθενται δωρεάν σε ηλεκτρονική μορφή στην ιστοσελίδα του Εθνικού Τυπογραφείου (www.et.gr)

ΟΙ ΥΠΗΡΕΣΙΕΣ ΕΞΥΠΗΡΕΤΗΣΗΣ ΠΟΛΙΤΩΝ ΛΕΙΤΟΥΡΓΟΥΝ ΚΑΘΗΜΕΡΙΝΑ ΑΠΟ 08:00 ΜΕΧΡΙ 13:00



* 0 4 0 0 6 0 0 1 0 1 1 0 0 0 8 *

ΑΠΟ ΤΟ ΕΘΝΙΚΟ ΤΥΠΟΓΡΑΦΕΙΟ

ΚΑΠΟΔΙΣΤΡΙΑΥ 34 * ΑΘΗΝΑ 104 32 * ΤΗΛ. 210 52 79 000 * FAX 210 52 21 004
ΗΛΕΚΤΡΟΝΙΚΗ ΔΙΕΥΘΥΝΣΗ: <http://www.et.gr> - e-mail: webmaster.et@et.gr