



ΕΦΗΜΕΡΙΣ ΤΗΣ ΚΥΒΕΡΝΗΣΕΩΣ

ΤΗΣ ΕΛΛΗΝΙΚΗΣ ΔΗΜΟΚΡΑΤΙΑΣ

ΤΕΥΧΟΣ ΤΕΤΑΡΤΟ

Αρ. Φύλλου 619

16 Νοεμβρίου 2010

ΠΕΡΙΕΧΟΜΕΝΑ

ΑΠΟΦΑΣΕΙΣ

- Κήρυξη Δημόσιου Δάσους ως αναδασωτέου, εμβαδού 132,945 στρεμμάτων, στη θέση «Λιθάρια», Δημοτικού Διαμερίσματος Παλαμπά, Δήμου Φιλιατών, Νομού Θεσπρωτίας..... 1
- Επικύρωση καθορισμού οριοθέτησης τμήματος του υδατορέματος Καλλιθέας, στον οικισμό Άνω Καλλιθέας Δήμου Μεσσήνιας Ν. Αχαΐας, ανάντη της Ε.Ο. Πατρών - Τριπόλεως, στην Ιδιοκτησία Ανδριόπουλου..... 2
- Κήρυξη ως αναδασωτέας έκτασης, εμβαδού Ε= 1248,40 τ.μ., που αποτελεί τμήμα του με αριθμό 1753γ κοινόχρηστου τεμαχίου Σ.Δ. 1970 του Αγροκτήματος Ν. Γωνιάς, Δημοτικού Διαμερίσματος Ν. Γωνιάς, του Δήμου Καλλικράτειας..... 3
- Κήρυξη ως αναδασωτέας έκτασης εμβαδού 43,834 στρ. στη θέση «Μαγούλα» περιφέρειας Δ.Δ. Πουρναρίου, Δήμου Δομοκού του Νομού Φθιώτιδας... 4

ΑΠΟΦΑΣΕΙΣ

- Αριθμ. 4545 (1)
Κήρυξη Δημόσιου Δάσους ως αναδασωτέου, εμβαδού 132,945 στρεμμάτων, στη θέση «Λιθάρια», Δημοτικού Διαμερίσματος Παλαμπά, Δήμου Φιλιατών, Νομού Θεσπρωτίας.

Η ΓΕΝΙΚΗ ΓΡΑΜΜΑΤΕΑΣ ΠΕΡΙΦΕΡΕΙΑΣ ΗΠΕΙΡΟΥ

Έχοντας υπόψη:

1. Τις διατάξεις
 - α. Του άρθρου 117 παρ.3 του Συντάγματος της χώρας.
 - β. Του Ν. 3200/55 «Περί διοικητικής Αποκέντρωσης», όπως αυτές τροποποιήθηκαν μεταγενέστερα.
 - γ. Του Ν.2503/97 (ΦΕΚ 107/Α/30-5-1997) «Διοίκηση, οργάνωση, στελέχωση της Περιφέρειας, Ρύθμιση Θεμάτων για την τοπική Αυτοδιοίκηση κ' άλλες διατάξεις».
 - δ. Του Ν. 998/79 «Περί προστασίας Δασών κ' Δασικών εν γένει εκτάσεων της χώρας» και ειδικότερα: δα) Του άρθρου 41 παρ.1 και 3, δβ) του άρθρου 38 παρ. 1.

2. Τις εξής δ/γές του Υπ. Γεωργίας:
 - α) 160417/1180/6-7-1980, β) 182447/3049/24-9-80 κ' γ) 141823/24-2-1983.

3. Την αριθ. 7622/1484/29-1-2008 (ΦΕΚ 269/Β722-2-2008) απόφαση του Γ.Γ.Π. Ηπείρου «Περί μεταβίβασης αρμοδιοτήτων...».

4. Την αριθ. 4188/11-10-2010 πρόταση του Δ/ντή Δασών Θεσπρωτίας για κήρυξη ως αναδασωτέου, Δημόσιου Δάσους εμβαδού 132,945 στρεμμάτων, στη κτηματική περιφέρεια του Δημοτικού Διαμερίσματος Παλαμπά, Δήμου Φιλιατών του Νομού Θεσπρωτίας, που καταστράφηκε από πυρκαγιά, αποφασίζουμε:

1. Κηρύσσουμε ως αναδασωτέο το Δημόσιο Δάσος εμβαδού 132,945 στρεμμάτων, του οποίου η δασική βλάστηση (αειφύλλα πλατύφυλλα) καταστράφηκε από πυρκαγιά, όπως αυτό αποτυπώνεται στο συνημμένο τοπογραφικό διάγραμμα κλίμακας 1: 10.000 με στοιχεία Α-Β-Γ-Δ-Ε-Ζ-Η-Α. Το δάσος αυτό βρίσκεται στη θέση «Λιθάρια», Δημοτικού Διαμερίσματος Παλαμπά, Δήμου Φιλιατών, Ν. Θεσπρωτίας και συνορεύει ως εξής:

- Ανατολικά: Με Δημόσιο Δάσος αειφύλλων πλατύφυλλων
- Δυτικά: Με Δημόσιο Δάσος αειφύλλων πλατύφυλλων
- Βόρεια: Με Δημόσιο Δάσος αειφύλλων πλατύφυλλων
- Νότια: Με Δημόσιο Δάσος αειφύλλων πλατύφυλλων.

Σκοποί της κήρυξης του ανωτέρω δάσους ως αναδασωτέου είναι: η διατήρηση του δασικού χαρακτήρα αυτού, και η αποκατάσταση της καταστραφείσας από την πυρκαγιά δασικής βλάστησης (αειφύλλα πλατύφυλλα). Με την απόφαση αυτή δεν προκαλείται καμιά δαπάνη σε βάρος του Κρατικού προϋπολογισμού.

Η απόφαση αυτή να δημοσιευθεί στην Εφημερίδα της Κυβερνήσεως.

Ιωάννινα, 29 Οκτωβρίου 2010

Η Γενική Γραμματέας Περιφέρειας
ΔΗΜΗΤΡΑ ΓΕΩΡΓΑΚΟΠΟΥΛΟΥ- ΜΠΑΣΤΑ

ΕΛΛΗΝΙΚΗ ΔΗΜΟΚΡΑΤΙΑ
 ΠΕΡΙΦΕΡΕΙΑ ΗΠΕΙΡΟΥ
 ΓΕΝΙΚΗ ΔΙΕΥΘΥΝΣΗ ΠΕΡΙΦΕΡΕΙΑΣ
 ΔΙΕΥΘΥΝΣΗ ΔΑΣΩΝ ΘΕΣΣΠΡΩΤΙΑΣ

Ανήκει στην με αριθ. 4545/29-10-2010 απόφαση της Γ.Γ.Π. Ηπείρου



ΑΚΡΙΒΕΣ ΑΝΤΙΓΡΑΦΟ

ΤΟΠΟΓΡΑΦΙΚΟ ΔΙΑΓΡΑΜΜΑ

Αναδασωτέο Δημοσίου Δασους, εμβαδού 132,945 στρεμμάτων στην περιοχή «Λιθάρια», Δημοτικού διαμέτρου Παλαμπά Δήμου Φιλιατών, Ν.Θεσπρωτίας.

ΑΠΟΣΠΑΣΜΑ ΦΥΛΛΟΥ ΧΑΡΤΗ ΦΙΛΙΑΤΩΝ
 ΚΛΙΜΑΚΑΣ 1:50.000

ΜΑΡΓΑΡΙΤΑ ΚΑΨΑΛΗ
 ΔΑΣΟΛΟΓΟΣ

Κλίμακα 1:10.000

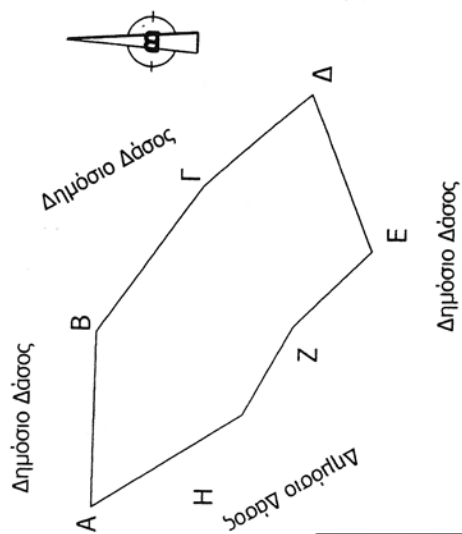

Σύστημα αναφοράς συντεταγμένων ΕΓΣΑ '87

| | X | ψ |
|---|--------|----------|
| A | 181795 | 4402 203 |
| B | 182065 | 4402 198 |
| Γ | 182290 | 4402 034 |
| Δ | 182435 | 4401 867 |
| Ε | 182191 | 4401 774 |
| Ζ | 182077 | 4401 892 |
| Η | 181940 | 4401 969 |

ΕΘΝΙΚΟ ΤΥΠΟΓΡΑΦΕΙΟ
 Για τεχνικούς λόγους στο σχεδιάγραμμα,
 έγινε σμίκρυνση, κατά ποσοστό 85%

A-B-Γ-Δ-Ε-Ζ-Η-A = 132,945 στρ. καείσα έκταση

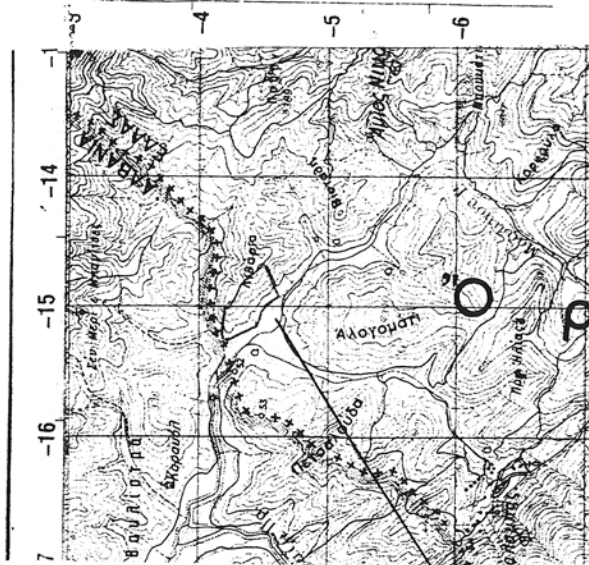

ΘΕΩΡΗΘΗΚΕ
 Ιωάννινα 29-10-2010
 Η Γεν.Γραμ.Περιφ. Ηπείρου

Ηγουμενίτσα 11-10-2010
 Ο Προϊστάμενος της Δ/νσης Δασών

Η Συντάκτρια

Δήμητρα Γεωργακοπούλου-Μπάστα

Γκατζιός Αθανάσιος
 Δασολόγος με Α' βο

Καψάλη Μαργαρίτα
 Δασολόγος με Δ' βο

Αριθμ. 134503/5308

(2)

Επικύρωση καθορισμού οριοθέτησης τμήματος του υδατορέματος Καλλιθέας, στον οικισμό Άνω Καλλιθέας Δήμου Μεσσήτιδας Ν. Αχαΐας, ανάντη της Ε.Ο. Πατρών - Τριπόλεως, στην Ιδιοκτησία Ανδριόπουλου.

Ο ΓΕΝΙΚΟΣ ΓΡΑΜΜΑΤΕΑΣ ΠΕΡΙΦΕΡΕΙΑΣ
ΔΥΤΙΚΗΣ ΕΛΛΑΔΑΣ

Έχοντας υπόψη:

1. Το Ν. 3200/55 περί διοικητικής αποκέντρωσης, όπως τροποποιήθηκε και συμπληρώθηκε μεταγενέστερα.

2. Τις διατάξεις του Π.Δ. 39/83 περί μεταβίβασης αρμοδιοτήτων του Υπουργού Δημ. Έργων στις Περιφερειακές Υπηρεσίες.

3. Τις διατάξεις του άρθρου 66 του Ν.1622/86 «περί Τοπικής Αυτοδιοίκησης, Περιφερειακής Ανάπτυξης και δημοκρατικού προγραμματισμού» όπως αντικαταστάθηκε με τις διατάξεις της παρ.5 του άρθρου 33 του Ν. 1832/89.

4. Τις διατάξεις του Ν. 2503/97 «Διοίκηση, οργάνωση, στελέχωση της Περιφέρειας, ρύθμιση θεμάτων για την Τοπική Αυτοδιοίκηση και άλλες διατάξεις».

5. Την 33/98 εγκύκλιο του ΥΠΕΧΩΔΕ «Αστυνόμευση ρεμάτων και συντήρηση αντιπλ/κών έργων»

6. Το Ν. 3010/2002 «Εναρμόνιση του Ν.1650/86 με τις οδηγίες 97/11 Ε.Ε και 96/61 Ε.Ε» και ειδικότερα τις διατάξεις του άρθρου 5 αυτού «Διαδικασία οριοθέτησης και ρυθμίσεις θεμάτων για τα υδατορέματα» καθώς και τις ισχύουσες διατάξεις της υπ' αριθμ. 3046/304/3-2-89 απόφασης του αναπληρωτή Υπουργού Υ.Π.Ε.Χ.Ω.Δ.Ε. και ειδικότερα του άρθρου 6 αυτής σχετικά με τη δόμηση κοντά στα ρέματα.

7. Την αρ. 9622/2-9-2002 απόφαση του Γεν. Γραμματέα Περιφέρειας Δυτικής Ελλάδας «περί αναθέσεως μέρους των αρμοδιοτήτων Γεν. Γραμματέα στο Διευθυντή Δημοσίων Έργων».

8. Την αρ. 11278/2005 (Φ.Ε.Κ 1434/18-10-2005, τ. Β') Απόφαση του Γεν. Γραμματέα Περιφέρειας Δυτικής Ελλάδας «Μεταβίβαση αρμοδιοτήτων και παροχή εξουσιοδότησης υπογραφής αποφάσεων, εγγράφων ενταλμάτων

κ.λπ. «Με εντολή Γενικού Γραμματέα» στο Γενικό Διευθυντή της Περιφέρειας».

9. Το από 23/03/2010 απόσπασμα από το πρακτικό αρ. 8/2010 της συνεδρίασης του Δημοτικού Συμβουλίου του Δήμου Μεσσήτιδος Ν. Αχαΐας (αρ. απόφασης 123/2010).

10. Το με αρ. πρωτ. Η 6908 / 18 - 10 - 2010 έγγραφο της Δ.Τ.Υ.Ν. Αχαΐας με το οποίο μας διαβίβασε την από το Μάιο του 2010 Τεχνική Έκθεση Υδρολογικής - Υδραυλικής μελέτης και Περιβαλλοντικών στοιχείων που συντάχθηκαν από την ΜΕΔΕ Ε.Ε. - Β. Χριστόπουλος-Α. Αλεβίζος - Η. Κέντρος - και το από το Μάιο του 2010 Τοπογραφικό Διάγραμμα στο οποίο σημειώνονται με μπλε γραμμή (γραμμή οριοθέτησης) που καθορίζεται από τους αριθμούς 1, 2, 3, 23, 24, 25 και κόκκινη γραμμή (γραμμή πλημμύρας) οι οριογραμμές καθορισμού της οριοθέτησης τμήματος του υδατορέματος Καλλιθέας, στον οικισμό Άνω Καλλιθέας Δήμου Μεσσήτιδας Ν. Αχαΐας, ανάντη της Ε.Ο. Πατρών - Τριπόλεως, στην Ιδιοκτησία Ανδριόπουλου, όπως τα παραπάνω ελέγχθηκαν και θεωρήθηκαν από την υπόψη υπηρεσία (Δ.Τ.Υ.Ν. Αχαΐας), αποφασίζουμε:

Επικυρώνουμε τον καθορισμό των οριογραμμών τμήματος του υδατορέματος Καλλιθέας, στον οικισμό Άνω Καλλιθέας Δήμου Μεσσήτιδας Ν. Αχαΐας, ανάντη της Ε.Ο. Πατρών - Τριπόλεως, στην Ιδιοκτησία Ανδριόπουλου, που φαίνονται στο Τοπογραφικό Διάγραμμα με μπλε και κόκκινη γραμμή και σημειώνονται με τους αριθμούς που αναγράφονται στην παραπάνω παρ. 10, όπως αυτές καθορίστηκαν από την Υδρολογική - Υδραυλική μελέτη που συντάχθηκε από την ΜΕΔΕ Ε.Ε. - Β. Χριστόπουλος -Α. Αλεβίζος - Η. Κέντρος, ελέγχθηκαν και θεωρήθηκαν από την Δ.Τ.Υ.Ν. Αχαΐας.

Η απόφαση αυτή να δημοσιευθεί στην Εφημερίδα της Κυβερνήσεως.

Πάτρα, 2 Νοεμβρίου 2010

Με εντολή Γενικού Γραμματέα Περιφέρειας
Ο Γενικός Διευθυντής
Δ. ΠΑΝΑΓΙΩΤΟΠΟΥΛΟΣ

Αριθμ. 5269

(3)

Κήρυξη ως αναδασωτέας έκτασης, εμβαδού Ε= 1248,40 τ.μ., που αποτελεί τμήμα του με αριθμό 1753γ κοινόχρηστου τεμαχίου Σ.Δ. 1970 του Αγροκτήματος Ν. Γωνιάς, Δημοτικού Διαμερίσματος Ν. Γωνιάς, του Δήμου Καλλικράτειας.

Ο ΓΕΝΙΚΟΣ ΓΡΑΜΜΑΤΕΑΣ ΠΕΡΙΦΕΡΕΙΑΣ
ΚΕΝΤΡΙΚΗΣ ΜΑΚΕΔΟΝΙΑΣ

Έχοντας υπόψη:

1. Τις διατάξεις του άρθρου 117 παρ. 3 του Συντάγματος της χώρας.

2. Τις Διατάξεις του Ν. 998/79 «Περί Προστασίας Δασών κ.λπ. και ειδικότερα.

I. Του άρθρου 41 παρ. 1.

II. Του άρθρου 38.

3. Τις Διαταγές του Υπουργείου Γεωργίας.

I. 160417/1180/8-7-70

II. 182447/3049/24-9-80

4. Την με αριθμό 4183/29-10-2010, Πρόταση του Δασαρχείου Πολυγύρου.

5. Τις Διατάξεις του άρθρου 1 παρ. 2 του Ν. 2503/97 «Μεταβίβαση αρμοδιοτήτων στον Γενικό Γραμματέα Περιφέρειας».

6. Την αριθ. 8063/30-10-2008 (Φ.Ε.Κ. 2317 Β'/13-11-2008) απόφαση του Γενικού Γραμματέα της Περιφέρειας Κεντρικής Μακεδονίας μας «ανάθεση αρμοδιοτήτων και μεταβίβαση του δικαιώματος υπογραφής, με εντολή Γ.Γ.Π.Κ.Μ. αποφάσεων, εγγράφων.... κ.λπ.».

7. Από την απόφαση αυτή, δεν προκαλείται Δαπάνη σε βάρος του Κρατικού Προϋπολογισμού, αποφασίζουμε:

Κηρύσσουμε ως αναδασωτέα έκταση εμβαδού χιλίων διακοσίων σαράντα οκτώ τετραγωνικών μέτρων και σαράντα τετραγωνικών εκατοστών (Ε = 1248,40 τ.μ.), που αποτελεί τμήμα του με αριθμό 1753γ κοινόχρηστου τεμαχίου Σ.Δ. 1970 του Αγροκτήματος Ν. Γωνιάς, Δημοτικού Διαμερίσματος Ν. Γωνιάς, του Δήμου Καλλικράτειας, Ν. Χαλκιδικής, με σκοπό την προστασία και την αναδάσωση με φυσική αναγέννηση της έκτασης που εκχερσώθηκε παράνομα.

Η έκταση με στοιχεία Α, Β, ΓΔ, Α εμβαδού Ε= 1248,40 τ.μ., συνορεύει:

Βόρεια: Με δάσος.

Νότια: Με ιδιοκτησία.

Ανατολικά: Με ιδιοκτησία.

Δυτικά: Με ιδιοκτησία.

Όπως φαίνεται στο συνημμένο διάγραμμα που αποτελεί αναπόσπαστο μέρος της απόφασης αυτής.

Η απόφαση αυτή να δημοσιευθεί στην Εφημερίδα της Κυβερνήσεως.

Πολύγυρος, 29 Οκτωβρίου 2010

Με εντολή Γενικού Γραμματέα Περιφέρειας

Ο Διευθυντής Δασών

ΕΛΥΘΕΡΙΟΣ ΠΙΤΣΟΚΟΣ

Τοπογραφικό Διάγραμμα έκτασης δασικού χαρακτήρα, υπό στοιχεία Α,Β,Γ,Δ,Α, εμβαδού E=1248,4τ.μ., η οποία αποτελεί τμήμα του υπ' αριθ. 1753γ κοινόχρηστου τεμαχίου Σ.Δ. 1970 Αγροκτήματος Ν. Γωνιάς, βρίσκεται στην περιοχή Δ.Δ. Ν.Γωνιάς, του Δήμου Ν.Καλλικράτειας, Νομού Χαλκιδικής και έχει εκχερσωθεί παράνομα.

ΚΛΙΜΑΚΑ 1:1000

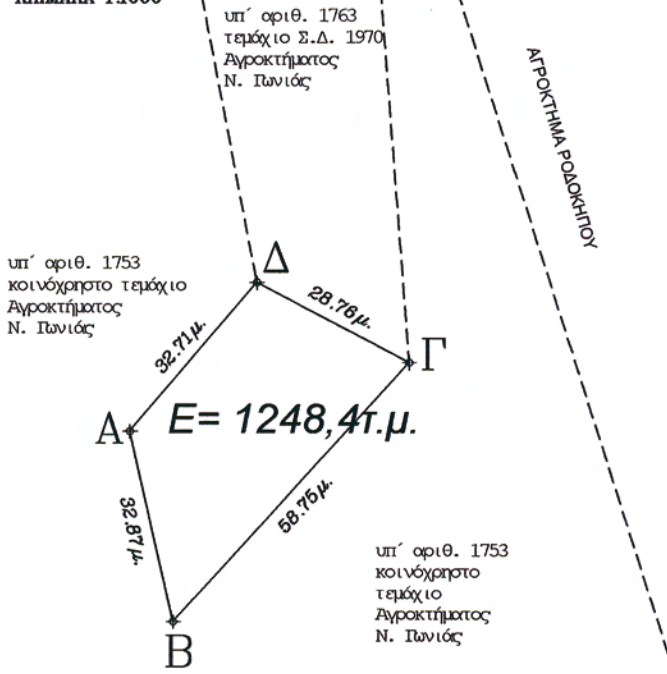

Σύστημα Συντεταγμένων: Hatt
L= 40° 21' M= -0° 39'

| ΣΗΜΕΙΑ | ΠΙΝΑΚΑΣ ΣΤΗΝΤΕΤΑΓΜΕΝΩΝ | |
|--------|------------------------|----------|
| | Χ | Ψ |
| Α | 3639. 72 | 1084. 48 |
| Β | 3646. 95 | 1052. 41 |
| Γ | 3686. 35 | 1095. 99 |
| Δ | 3660. 91 | 1109. 40 |

Σύστημα Συντεταγμένων ΕΓΣΑ '87
Ελλειψοειδές GRS 80
λ0/φ0: 24°00'/00°00'

| ΣΗΜΕΙΑ | ΠΙΝΑΚΑΣ ΣΤΗΝΤΕΤΑΓΜΕΝΩΝ | |
|--------|------------------------|-------------|
| | Χ | Ψ |
| Α | 424378. 04 | 4467862. 84 |
| Β | 424384. 92 | 4467830. 70 |
| Γ | 424424. 77 | 4467873. 85 |
| Δ | 424399. 48 | 4467887. 52 |

Αποτύπωση Έκτασης σε Αλόπιασμα Φ.Χ.ΒΑΣΙΛΙΚΑ
1:50.000 Γ.Υ.Σ. L=40°15'/M=-0°15'

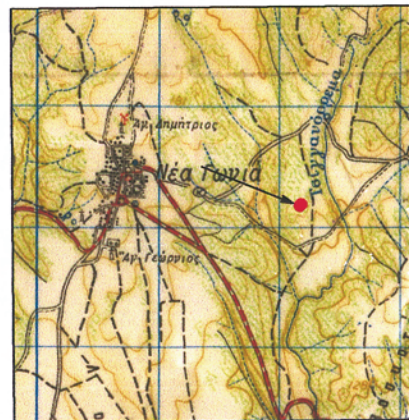

Γεωγραφικό Πλάτος και Μήκος
λ0: 23° 06' 34"
φ0: 40° 21' 29"

ΕΘΝΙΚΟ ΤΥΠΟΓΡΑΦΕΙΟ
Για τεχνικούς λόγους στο σχεδιάγραμμα, έγινε σμίκρυνση, κατά ποσοστό 79%

ΥΠΟΜΝΗΜΑ

- Όριο διαχωρισμού τεμαχίων διανομών
- Θέση δασικής έκτασης που εκχερσώθηκε παράνομα
- Επαρχιακό οδικό δίκτυο
- ↖ Ρέμα

ΠΟΛΥΓΥΡΟΣ, 31-8-2010
Η ΣΥΝΤΑΚΤΡΙΑ

ΚΥΡΙΑΚΗ ΣΙΛΚΟΓΛΟΥ
ΔΑΣΟΛΟΓΟΣ ΜΕ Β' ΒΑΘΜΟ

ΕΛΕΓΧΘΗΚΕ
Ο ΔΑΣΑΡΧΗΣ ΠΟΛΥΓΥΡΟΥ α/α
ΠΑΠΑΔΟΠΟΥΛΟΣ ΣΤΑΥΡΟΣ
ΔΑΣΟΛΟΓΟΣ ΜΕ Α' ΒΑΘΜΟ

ΘΕΩΡΗΘΗΚΕ
Ο Δ/ΝΤΗΣ ΔΑΣΩΝ Ν. ΧΑΛΚΙΔΙΚΗΣ
ΕΛΕΥΘΕΡΙΟΣ ΠΙΤΣΟΚΟΣ
ΔΑΣΟΛΟΓΟΣ ΜΕ Α' ΒΑΘΜΟ

Αριθ. 3668

(4)

Κήρυξη ως αναδασωτέας έκτασης εμβαδού 43,834 στρ. στη θέση «Μαγούλα» περιφέρειας Δ.Δ. Πουρναριού, Δήμου Δομοκού του Νομού Φθιώτιδας.

Η ΓΕΝΙΚΗ ΓΡΑΜΜΑΤΕΑΣ ΠΕΡΙΦΕΡΕΙΑΣ
ΣΤΕΡΕΑΣ ΕΛΛΑΔΑΣ

Έχοντας υπόψη:

1. Τις διατάξεις των άρθρων 24 παρ. 1 και 117 παρ. 3 του Συντάγματος.

2. Τις διατάξεις του Ν. 2503/97 «Διοίκηση, οργάνωση, στελέχωση της Περιφέρειας, ρύθμιση θεμάτων για την τοπική αυτοδιοίκηση και άλλες διατάξεις» (ΦΕΚ 107 Α').

3. Τις διατάξεις του Ν. 998/79 «Περί προστασίας των δασών και των δασικών εν γένει εκτάσεων της χώρας» (ΦΕΚ 289 Α') όπως τροποποιήθηκαν με τον Ν. 3208/03 (ΦΕΚ 303 Α'), άρθρο 36 Ν. 3698/2008 (ΦΕΚ 189Α') και άρθρο 9 Ν. 3818/10 (ΦΕΚ 17 Α') και συγκεκριμένα: α) του άρθρου 41 παρ. 1 β) του άρθρου 38 παρ. 1

4. Τις διαταγές του Υπουργείου Αγροτικής Ανάπτυξης και τροφίμων: α) 160417/1180/8-7-80 β) 182447/3049/24-9-80.

5. Την υπ' αριθ. 7092/28-09-2010 πρόταση του Δασαρχείου Λαμίας από την οποία προκύπτει ότι η έκταση που αναφέρεται στο θέμα είχε κατά το χρόνο καταστροφής της, που έγινε από πυρκαγιά στις 06-07-2010, Δασικό χαρακτήρα κατά την έννοια του άρθρου 3 παρ. 2 του Ν. 998/79, όπως τροποποιήθηκε και ισχύει σήμερα, καλυπτόμενη από αείφυλλα πλατύφυλλα (πουνάρια, αγριογορτσιές) και ως εκτούτου επιβάλλεται η κήρυξη της ως αναδασωτέας.

6. Την υπ' αριθ. 81672/4133/08-10-2010 αναφορά και σύμφωνη γνώμη της Δ/σης Δασών Ν. Φθιώτιδας, αποφασίζουμε:

Κηρύσσουμε ως αναδασωτέα τη Δημόσια δασική έκταση εμβαδού 43,834 στρ. στη θέση « Μαγούλα» περιφέρειας Δ.Δ. Πουρναριού, Δήμου Δομοκού του Νομού Φθιώτιδας, με σκοπό αφ'ενός μεν τη διατήρηση του δασικού της χαρακτήρα, ώστε να αποκλειστεί η διάθεση της για άλλο προορισμό αφ'ετέρου δε την επαναδημιουργία της δασικής βλάστησης με φυσική αναγέννηση ή τεχνητή αναδάσωση.

Προσδιορίζεται με τα στοιχεία: 1-2-3-4-5-6-7-8-9-10-11-12-13-14-1 όπως φαίνεται στο συνημμένο διάγραμμα, το οποίο αποτελεί αναπόσπαστο μέρος της αποφάσεως αυτής και έχει όρια:

Ανατολικά: Με δημόσια έκταση δασικού χαρακτήρα.

Δυτικά: Με δημόσια έκταση δασικού χαρακτήρα.

Βόρεια: Με αγροτική οδό.

Νότια: Με δημόσια έκταση δασικού χαρακτήρα.

Επιτρέπεται υποβολή κατ' αυτής αίτησης ακύρωσης στο Σ.τ.Ε. μέσα σε προθεσμία εξήντα (60) ημερών, που αρχίζει από την επομένη της δημοσίευσης της (άρθρο 46 Π.Δ. 18/89). Από τις διατάξεις της απόφασης αυτής δεν προκαλείται δαπάνη σε βάρος του Κρατικού Προϋπολογισμού.

Η απόφαση αυτή να δημοσιευθεί στην Εφημερίδα της Κυβερνήσεως.

Λαμία, 2 Νοεμβρίου 2010

Η Γενική Γραμματέας Περιφέρειας

ΑΙΚΑΤΕΡΙΝΗ ΔΙΑΜΑΝΤΟΠΟΥΛΟΥ

ΕΘΝΙΚΟ ΤΥΠΟΓΡΑΦΕΙΟ

Για τεχνικούς λόγους στο σχεδιάγραμμα, έγινε σμίκρυνση, κατά ποσοστό **58%**

ΠΡΟΣΑΝΑΤΟΛΙΣΤΙΚΟΣ ΧΑΡΤΗΣ
ΑΠΟΣΠΑΣΜΑ ΧΑΡΤΗ Γ.Υ.Σ.
 Φύλλο 5330 4 Λομοκός
 Κλίμακα 1:5000

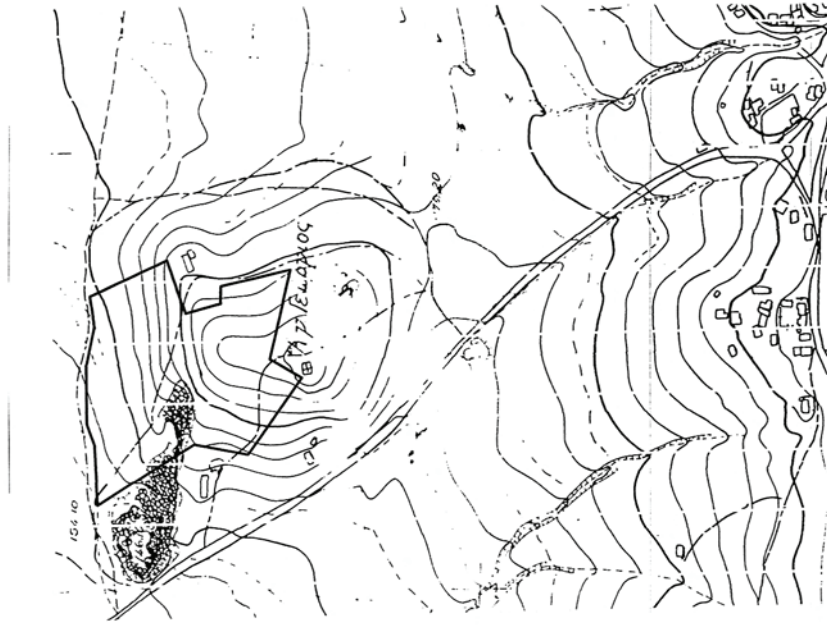

ΤΟΠΟΓΡΑΦΙΚΟ ΔΙΑΓΡΑΜΜΑ

Καείσις δημόσιας έκτασης δασικού χαρακτήρα, από πυρκαγιά που εκδηλώθηκε στις 6-7-2010 και κατασβέσθηκε στις 7-7-2010 στη Δ.Θ. "Μαγούλα" περιφέρειας δ.δ. Πουρναρίου του Δ.Δομοκού, συνολικού εμβαδού 43.834 στρεμ. για την κήρυξη της ως αναδασωτέα

Κλίμακα 1:5000

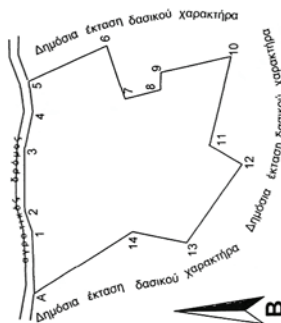

ΠΙΝΑΚΑΣ ΣΥΝΤΕΤΑΓΜΕΝΩΝ (ΕΓΣΑ '87)

| ΣΗΜΕΙΟ | X | Ψ |
|--------|--------|---------|
| A | 353129 | 4336134 |
| 1 | 353199 | 4336137 |
| 2 | 353222 | 4336145 |
| 3 | 353291 | 4336145 |
| 4 | 353334 | 4336136 |
| 5 | 353369 | 4336140 |
| 6 | 353408 | 4336052 |
| 7 | 353348 | 4336032 |
| 8 | 353357 | 4335992 |
| 9 | 353377 | 4335991 |
| 10 | 353395 | 4335912 |
| 11 | 353293 | 4335937 |
| 12 | 353271 | 4335900 |
| 13 | 353184 | 4335963 |
| 14 | 353197 | 4336024 |

| | | |
|--|--|--|
| <p>Ανήκει στην αριθμ. 3668/2010 Απόφαση της Γενικής Γραμματεία Π.Σ.Ε.</p> <p>Ο Δ/ντης Δασών Περιφέρειας Ανδρέας Παπανδρέου</p> | <p>ΕΛΕΓΧΘΗΚΕ Λομιά 28 - 9 - 2010</p> <p>Ο ΔΑΣΑΡΧΗΣ Βασίλειος Δημοσθένης Δασολόγος με Α. Βαθμό</p> | <p>Λομοκός 21-9-2010</p> <p>Ο ΣΥΝΤΑΞΑΣ Χριστόφορος Νικόλαος Δασολόγος</p> |
|--|--|--|



* 0 4 0 0 0 6 1 9 1 6 1 1 1 0 0 0 0 8 *