



ΕΦΗΜΕΡΙΣ ΤΗΣ ΚΥΒΕΡΝΗΣΕΩΣ

ΤΗΣ ΕΛΛΗΝΙΚΗΣ ΔΗΜΟΚΡΑΤΙΑΣ

ΤΕΥΧΟΣ ΤΕΤΑΡΤΟ

Αρ. Φύλλου 674

20 Δεκεμβρίου 2010

ΠΕΡΙΕΧΟΜΕΝΑ

ΑΠΟΦΑΣΕΙΣ

- Κήρυξη ως αναδασωτέας δημόσιας δασικής έκτασης εμβαδού εκατόν σαράντα στρεμμάτων και τριακοσίων πέντε χιλιοστών του στρέμματος (140,305 στρ.) στη θέση «Κουμαρούτης» περιφέρειας τοπικού διαμερίσματος Βολισσού Δήμου Αμανής Ν. Χίου.. 1
- Επικύρωση καθορισμού οριοθέτησης τμήματος του ρέματος «ΠΡΕΒΕΤΙΑΝΑΣ» του Δήμου Μεσσήνιας Ν. Αχαΐας,..... 2
- Κήρυξη Δημόσιας εποικιστικής δασικής έκτασης ως αναδασωτέας, εμβαδού 68,026 στρεμμάτων, στη θέση «Τσιγγέλι-Κάτω Αετός», Δημοτικού Διαμερίσματος Σαγιάδας, Δήμου Σαγιάδας, Νομού Θεσπρωτίας,..... 3
- Κήρυξη Δημόσιας εποικιστικής δασικής έκτασης ως αναδασωτέας, εμβαδού 25,766 στρεμμάτων, στη θέση «Τσιγγέλι - Κάτω Αετός», Δημοτικού Διαμερίσματος Σαγιάδας, Δήμου Σαγιάδας, Νομού Θεσπρωτίας,..... 4

ΑΠΟΦΑΣΕΙΣ

- Αριθμ. 42636/2750 (1)
Κήρυξη ως αναδασωτέας δημόσιας δασικής έκτασης εμβαδού εκατόν σαράντα στρεμμάτων και τριακοσίων πέντε χιλιοστών του στρέμματος (140,305 στρ.) στη θέση «Κουμαρούτης» περιφέρειας τοπικού διαμερίσματος Βολισσού Δήμου Αμανής Ν. Χίου.

Η ΓΕΝΙΚΗ ΓΡΑΜΜΑΤΕΑΣ ΠΕΡΙΦΕΡΕΙΑΣ ΒΟΡΕΙΟΥ ΑΙΓΑΙΟΥ

Έχοντας υπόψη:

1. Τις σχετικές διατάξεις για διοικητική αποκέντρωση του ν. 3200/1955, όπως τροποποιήθηκε και ισχύει.
2. Τις διατάξεις της παρ. 3 του άρθρου 117 Του Συντάγματος της Χώρας.
3. Τις διατάξεις του Ν. 998/79 «περί προστασίας των δασών και των δασικών εν γένει εκτάσεων της Χώρας» άρθρα 38 και 41 παρ. 1 και 3 όπως τροποποιήθηκαν και ισχύουν σήμερα.
4. Τις διατάξεις του Ν. 3208/2003 «Προστασία δασικών οικοσυστημάτων, κατάρτιση δασολογίου, ρύθμιση εμπραγμάτων δικαιωμάτων επί δασών και δασικών εν γένει εκτάσεων και άλλες διατάξεις» όπως τροποποιήθηκαν με τον Ν.3818/10.
5. Τις υπ' αριθμ. 160417/8-7-80 και 182447/3049/24-9-80 διαταγές του Υπ. Γεωργίας.
6. Τις διατάξεις των Ν. 2218/1994 «περί ίδρύσεως Νομ./κής Αυτοδιοικήσεως, τροποποίησης διατάξεων για την τοπική αυτοδιοίκηση και άλλες διατάξεις» και των άρθρων 4 § 6 και 6 § 7 του Ν. 2240/1994 (ΦΕΚ 153 τ.Α') και των άρθρων 14 § 12 και 15 του Ν. 2399/1996 (ΦΕΚ 90 τ.Α') και Ν. 2240/1994.

7. Τις Δ/ξεις του Ν.2503/97 «Διοίκηση, οργάνωση, στελέχωση, περιφέρειας».

8. Την υπ' αριθμ. 264/3-4-2001 απόφαση Γεν. Γραμ. Περιφ. Βορείου Αιγαίου (ΦΕΚ 457/Β/24-4-2001) περί μεταβίβασης αρμοδιοτήτων της Γεν. Γραμματέως Περιφέρειας Βορείου Αιγαίου στο Γενικό Διευθυντή της Περιφέρειας και στους Προϊσταμένους των Διευθύνσεων Δασών ή τους νόμιμους αναπληρωτές τους, την εξουσία να υπογράφουν «Με εντολή Γενικού Γραμματέα της Περιφέρειας».

9. Την υπ' αριθμ. 42635/2749/25-11-10 εισήγηση της Δ/νσης Δασών Χίου για κήρυξη καταστροφείας από πυρκαγιά, δασικής έκτασης ως αναδασωτέας, αποφασίζουμε:

Κηρύσσουμε ως αναδασωτέα, με σκοπό την αποκατάσταση της δασικής βλάστησης και τον αποκλεισμό διάθεσης της για άλλο προορισμό, τη δημόσια δασική έκταση, εμβαδού εκατόν σαράντα στρεμμάτων και τριακοσίων πέντε χιλιοστών του στρέμματος (140,305 στρ.) στη θέση «Κουμαρούτης» περιφέρειας τοπικού διαμερίσματος Βολισσού Δήμου Αμανής. Η δασική βλάστηση που αποτελείται από πεύκα, σπάρτα και πουρνάρια καταστράφηκε από πυρκαγιά την 27^η Αυγούστου 2008.

Η έκταση αποτυπώνεται στο από Νοέμβριο 2010 συνημμένο τοπογραφικό διάγραμμα κλίμακας 1:3000 του δασοπύλου Φλιούκα Απόστολου συνολικού εμβαδού 140,305 στρ. και αποτελείται από τρία τμήματα (Ε1,Ε2,Ε3):

Το τμήμα Ε1 εμβαδού 97,569 στρ. με στοιχεία Ε1 (1,2,3-.....-59,60,1) που συνορεύει:

ΒΟΡΕΙΑ: Δασική έκταση
ΝΟΤΙΑ: Γεωργική έκταση
ΑΝΑΤΟΛΙΚΑ: Γεωργική έκταση
ΔΥΤΙΚΑ: Δασική έκταση

Στην ανωτέρω έκταση δεν συμπεριλαμβάνεται επιφάνεια Ε1(Α1,Α2,Α3-.....-Α7,Α8,Α1) εμβαδού 2,728στρ. που είναι γεωργική έκταση.

Το τμήμα Ε2 εμβαδού 37,802στρ. με στοιχεία Ε2 (61,62,63-.....-91,92,61) που συνορεύει:

ΒΟΡΕΙΑ: Γεωργική έκταση
ΝΟΤΙΑ: Γεωργική έκταση
ΑΝΑΤΟΛΙΚΑ: Δασική έκταση
ΔΥΤΙΚΑ: Γεωργική έκταση

Το τμήμα Ε3 εμβαδού 4,934στρ. με στοιχεία Ε3(Α,Β,Γ-.....-Μ,Ν,Ξ) που συνορεύει:

ΒΟΡΕΙΑ: Χωματόδρομος, Γεωργική και Δασική έκταση
ΝΟΤΙΑ: Γεωργική έκταση
ΑΝΑΤΟΛΙΚΑ: Γεωργική έκταση και χωματόδρομος
ΔΥΤΙΚΑ: Γεωργική έκταση

Η αποκατάσταση της δασικής βλάστησης θα γίνει με φυσική αναγέννηση.

Η απόφαση αυτή να δημοσιευθεί στην Εφημερίδα της Κυβερνήσεως.

Χίος, 25 Νοεμβρίου 2010

Με εντολή Γενικού Γραμματέα Περιφέρειας
Ο Διευθυντής Δασών
ΚΩΝ/ΝΟΣ ΜΠΕΛΛΑΣ

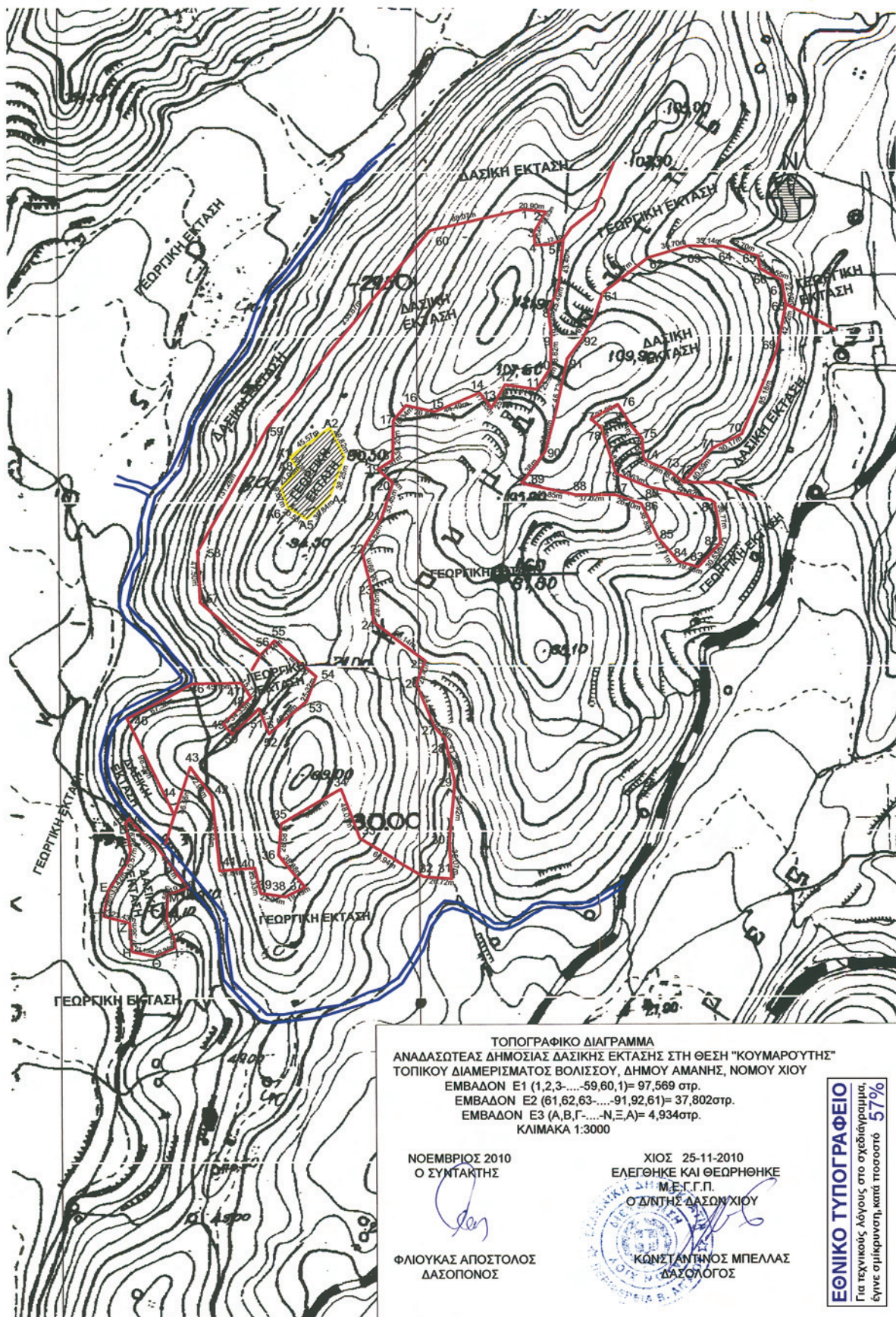

Αριθμ. 142765/5629

(2)

Επικύρωση καθορισμού οριοθέτησης τμήματος του ρέματος «ΠΡΕΒΕΤΙΑΝΑΣ» του Δήμου Μεσσήτιδας Ν. Αχαΐας.

Ο ΓΕΝΙΚΟΣ ΓΡΑΜΜΑΤΕΑΣ ΠΕΡΙΦΕΡΕΙΑΣ
ΔΥΤΙΚΗΣ ΕΛΛΑΔΑΣ

Έχοντας υπόψη:

1. Το Ν.3200/55 περί διοικητικής αποκέντρωσης, όπως τροποποιήθηκε και συμπληρώθηκε μεταγενέστερα.

2. Τις διατάξεις του Π.Δ. 39/83 περί μεταβίβασης αρμοδιοτήτων του Υπουργού Δημ. Έργων στις Περιφερειακές Υπηρεσίες.

3. Τις διατάξεις του άρθρου 66 του Ν. 1622/86 «περί Τοπικής Αυτοδιοίκησης, Περιφερειακής Ανάπτυξης και δημοκρατικού προγραμματισμού» όπως αντικαταστάθηκε με τις διατάξεις της παρ. 5 του άρθρου 33 του Ν. 1832/89.

4. Τις διατάξεις του Ν.2503/97 «Διοίκηση, οργάνωση, στελέχωση της Περιφέρειας, ρύθμιση θεμάτων για την Τοπική Αυτοδιοίκηση και άλλες διατάξεις».

5. Την 33/98 εγκύκλιο του ΥΠΕΧΩΔΕ «Αστυνόμευση ρεμάτων και συντήρηση αντιπλ/κών έργων»

6. Το Ν. 3010/2002 «Εναρμόνιση του Ν.1650/86 με τις οδηγίες 97/11 Ε.Ε & 96/61 Ε.Ε» και ειδικότερα τις διατάξεις του άρθρου 5 αυτού «Διαδικασία οριοθέτησης και ρυθμίσεις θεμάτων για τα υδατορέματα» καθώς και τις ισχύουσες διατάξεις της υπ' αριθμ. 3046/304/3-2-89 απόφασης του αναπληρωτή Υπουργού Υ.Π.Ε.Χ.Ω.Δ.Ε. και ειδικότερα του άρθρου 6 αυτής σχετικά με τη δόμηση κοντά στα ρέματα.

7. Την αρ. 9622/2-9-2002 απόφαση του Γεν. Γραμματέα Περιφέρειας Δυτικής Ελλάδας «περί αναθέσεως μέρους των αρμοδιοτήτων Γεν. Γραμματέα στο Διευθυντή Δημοσίων Έργων».

8. Την αρ. 11278/2005 (Φ.Ε.Κ 1434/18-10-2005, τ. Β') απόφαση του Γεν. Γραμματέα Περιφέρειας Δυτικής Ελλάδας «περί μεταβίβασης αρμοδιοτήτων και παροχής εξουσι-

οδότησης υπογραφής αποφάσεων, εγγράφων, ενταμάτων κ.λπ. «Με εντολή Γενικού Γραμματέα στο Γενικό Διευθυντή της Περιφέρειας».

9. Το από 05/07/2010 απόσπασμα από το πρακτικό αρ. 15/2010 της συνεδρίασης του Δημοτικού Συμβουλίου του Δήμου Μεσσήτιδος Ν. Αχαΐας (αρ. απόφασης 224/2010).

10. Το με αρ. πρωτ. Η 7393/16 - 11 - 2010 έγγραφο της Δ.Τ.Υ.Ν. Αχαΐας με το οποίο μας διαβίβασε την από τον Οκτώβριο του 2010 Τεχνική Έκθεση Υδρολογικής -Υδραυλικής μελέτης και Περιβαλλοντικών στοιχείων που συντάχθηκε από την ΜΕΔΕ - Β. Χριστόπουλος - Α. Αλεβίζος - Η. Κέντρος Ε.Ε. και το από τον Οκτώβριο του 2010 Τοπογραφικό Διάγραμμα στο οποίο σημειώνονται με μπλε γραμμή (γραμμή οριοθέτησης) που καθορίζεται από τους αριθμούς 1, 2, 3, , 18,19,20 και κόκκινη γραμμή (γραμμή πλημμύρας) οι οριογραμμές καθορισμού της οριοθέτησης τμήματος του ρέματος «ΠΡΕΒΕΤΙΑΝΑΣ» του Δήμου Μεσσήτιδας Ν. Αχαΐας, όπως τα παραπάνω ελέγχθηκαν και θεωρήθηκαν από την υπόψη υπηρεσία (Δ.Τ.Υ.Ν. Αχαΐας), αποφασίζουμε:

Επικυρώνουμε τον καθορισμό των οριογραμμών τμήματος του ρέματος «ΠΡΕΒΕΤΙΑΝΑΣ» του Δήμου Μεσσήτιδας Ν. Αχαΐας, που φαίνονται στο Τοπογραφικό Διάγραμμα με μπλε και κόκκινη γραμμή και σημειώνονται με τους αριθμούς που αναγράφονται στην παραπάνω παρ. 10, όπως αυτές καθορίστηκαν από την Υδρολογική - Υδραυλική μελέτη που συντάχθηκε από την ΜΕΔΕ - Β. Χριστόπουλος - Α. Αλεβίζος - Η. Κέντρος Ε.Ε., όπως αυτά ελέγχθηκαν και θεωρήθηκαν από την Δ.Τ.Υ.Ν. Αχαΐας.

Η απόφαση αυτή να δημοσιευθεί στην Εφημερίδα της Κυβερνήσεως.

Πάτρα, 22 Νοεμβρίου 2010

Με εντολή Γενικού Γραμματέα Περιφέρειας
Ο Γενικός Διευθυντής
Δ. ΠΑΝΑΓΙΩΤΟΠΟΥΛΟΣ

ΕΛΛΗΝΙΚΗ ΔΗΜΟΚΡΑΤΙΑ
ΥΠΟΥΡΓΕΙΟ ΠΑΙΔΕΙΑΣ, ΕΡΕΥΝΑΣ ΚΑΙ ΘΡΗΣΚΕΥΜΑΤΩΝ
ΙΝΣΤΙΤΟΥΤΟ ΤΕΧΝΟΛΟΓΙΑΣ ΥΠΟΛΟΓΙΣΤΩΝ ΚΑΙ ΕΚΔΟΣΕΩΝ ΔΙΑΔΙΚΤΥΟΥ
ΙΤΥΤΑΚΑ

ΕΛΛΗΝΙΚΗ ΔΗΜΟΚΡΑΤΙΑ
ΥΠΟΥΡΓΕΙΟ ΠΑΙΔΕΙΑΣ, ΕΡΕΥΝΑΣ ΚΑΙ ΘΡΗΣΚΕΥΜΑΤΩΝ
ΙΝΣΤΙΤΟΥΤΟ ΤΕΧΝΟΛΟΓΙΑΣ ΥΠΟΛΟΓΙΣΤΩΝ ΚΑΙ ΕΚΔΟΣΕΩΝ ΔΙΑΔΙΚΤΥΟΥ
ΙΤΥΤΑΚΑ

ΚΟΡΥΦΕΣ ΟΡΙΘΜΗΤΗΣ ΣΤΗΛΗΣ ΤΟ ΕΞ ΕΥΡΕΤΗΜΑΤΟΣ

ΣΤΗΛΗ	1	2	3	4	5	6	7	8	9	10	11	12	13	14	15	16	17	18	19	20																				
ΚΟΡΥΦΗ	303029.19	4228115.01	303019.27	4229120.46	303003.83	4229135.96	303009.52	4229140.90	303000.94	4229162.43	302990.02	4229180.79	302981.83	4229200.12	302969.04	4229209.54	302950.06	4229221.48	302957.55	4229230.21	302865.84	4229228.22	302976.24	4229232.99	302981.42	4229222.19	302985.64	4229210.47	302991.79	4229200.18	302995.64	4229189.11	303009.34	4229165.02	303011.43	4229157.94	303017.40	4229145.75	303038.92	4229134.16

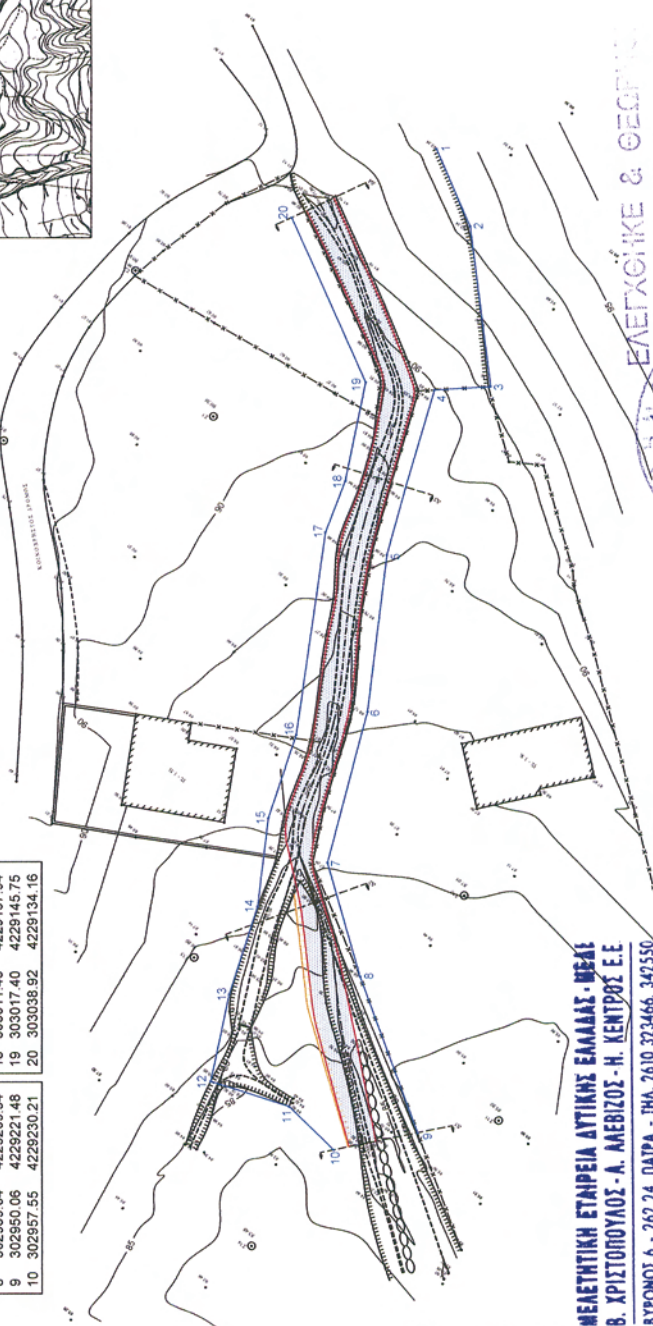

ΜΕΛΕΤΗΤΙΚΗ ΕΤΑΙΡΕΙΑ ΔΥΤΙΚΗΣ ΕΛΛΑΔΑΣ - ΜΕΛΑ
Β. ΧΡΙΣΤΟΠΟΥΛΟΣ - Α. ΜΕΒΙΖΟΣ - Η. ΚΕΝΤΡΟΣ Ε.Ε.
ΒΥΡΩΝΙΣ 6 - 262 24 ΠΑΙΡΑ - ΤΗΛ. 2610 373466, 347550
Α.Φ.Μ. 099782854 - Δ.Ο.Υ. Γ. ΠΑΤΡΩΝ

ΕΛΕΓΧΘΗΚΕ & ΘΕΩΡΗΘΗΚΕ
Πάτρα... 16.11.2010.



Α. ΝΙΚΟΛΑΚΟΠΟΥΛΟΣ

ΣΤΟΙΧΙΩΔΗΣ

ΑΝΩΝΥΜΗ ΤΟΠΟΓΡΑΦΙΚΗ ΜΕΛΕΤΗ	ΕΠΙΧΕΙΡΗΣΙΑΚΟ ΠΡΟΓΡΑΜΜΑ	ΠΡΟΓΡΑΜΜΑ	ΕΠΙΧΕΙΡΗΣΙΑΚΟ ΠΡΟΓΡΑΜΜΑ	ΠΡΟΓΡΑΜΜΑ
1	2	3	4	5
6	7	8	9	10
11	12	13	14	15
16	17	18	19	20
21	22	23	24	25
26	27	28	29	30
31	32	33	34	35
36	37	38	39	40
41	42	43	44	45
46	47	48	49	50
51	52	53	54	55
56	57	58	59	60
61	62	63	64	65
66	67	68	69	70
71	72	73	74	75
76	77	78	79	80
81	82	83	84	85
86	87	88	89	90
91	92	93	94	95
96	97	98	99	100

ΑΝΩΝΥΜΗ ΤΟΠΟΓΡΑΦΙΚΗ ΜΕΛΕΤΗ
ΕΠΙΧΕΙΡΗΣΙΑΚΟ ΠΡΟΓΡΑΜΜΑ
ΠΡΟΓΡΑΜΜΑ

ΥΠΟΛΟΓΙΣΤΙΚΗ ΜΕΛΕΤΗ
ΤΕΧΝΙΚΟ ΕΓΧΕΙΡΙΔΙΟ
ΤΟΥ ΔΗΜΙΟΥ ΜΕΤΑΣΤΑΣΙΣ
ΒΕΤΗ ΔΥΤΙΚΗΣ ΕΛΛΑΔΑΣ

ΣΧΕΔΙΟ 7 ΟΡΙΖΟΝΤΟΓΡΑΦΙΑ
ΚΥΜΑΚΙΑ 1:200

ΕΛΕΓΧΘΗΚΕ & ΘΕΩΡΗΘΗΚΕ

ΕΘΝΙΚΟ ΤΥΠΟΓΡΑΦΕΙΟ
Για τεχνικούς λόγους στο σχεδιάγραμμα,
έγινε σμίκρυνση, κατά ποσοστό 82%

Αριθμ. 5077

(3)

Κήρυξη Δημόσιας εποικιστικής δασικής έκτασης ως αναδασωτέας, εμβαδού 68,026 στρεμμάτων, στη θέση «Τσιγγέλι-Κάτω Αετός», Δημοτικού Διαμερίσματος Σαγιάδας, Δήμου Σαγιάδας, Νομού Θεσπρωτίας.

Η ΓΕΝΙΚΗ ΓΡΑΜΜΑΤΕΑΣ ΠΕΡΙΦΕΡΕΙΑΣ ΗΠΕΙΡΟΥ

Έχοντας υπόψη:

1. Τις διατάξεις

α. Του άρθρου 117 παρ. 3 του Συντάγματος της χώρας.

β. Του Ν.3200/55 «Περί διοικητικής Αποκέντρωσης», όπως αυτές τροποποιήθηκαν μεταγενέστερα.

γ. Του Ν.2503/97 (ΦΕΚ 107/Α/30-5-1997) «Διοίκηση, οργάνωση, στελέχωση της Περιφέρειας, Ρύθμιση Θεμάτων για την τοπική Αυτοδιοίκηση κ' άλλες διατάξεις».

δ. Του Ν.998/79 «Περί προστασίας Δασών κ' Δασικών εν γένει εκτάσεων της χώρας» και ειδικότερα: δα) Του άρθρου 41 παρ. 1 και 3, δβ) του άρθρου 38 παρ. 1.

2. Τις εξής δ/γές του Υπ. Γεωργίας:

α) 160417/1180/6-7-1980, β) 182447/3049/24-9-'80 κ' γ) 141823/24-2-1983.

3. Την αριθ. 7622/1484/29-1-2008 (ΦΕΚ 269/Β'/22-2-2008) απόφαση του Γ. Γ.Π. Ηπείρου «Περί μεταβίβασης αρμοδιοτήτων».

4. Την αριθ. 4925/19-11-2010 πρόταση του Δ/ντή Δασών Θεσπρωτίας για κήρυξη ως αναδασωτέας, Δημόσιας εποικιστικής δασικής έκτασης εμβαδού 68,026 στρεμμάτων, στη κτηματική περιφέρεια του Δημοτικού Δι-

αμερίσματος Σαγιάδας, Δήμου Σαγιάδας του Νομού Θεσπρωτίας, που καταστράφηκε από πυρκαγιά, αποφασίζουμε:

1. Κηρύσσουμε ως αναδασωτέα τη Δημόσια εποικιστική δασική έκταση, της οποίας η δασική βλάστηση (πρίνος, σχίνο) καταστράφηκε από πυρκαγιά, εμβαδού 68,026 στρεμμάτων όπως αυτή αποτυπώνεται στο συνημμένο τοπογραφικό διάγραμμα κλίμακας 1:8.000 με στοιχεία Α-Β-Γ-Δ-Ε-Ζ-Α.

Η έκταση αυτή βρίσκεται στη θέση «Τσιγγέλι-Κάτω Αετός», κτηματικής περιφέρειας Δημοτικού Διαμερίσματος Σαγιάδας, Δήμου Σαγιάδας, Ν. Θεσπρωτίας και συνορεύει ως εξής:

- Ανατολικά: Με Δημόσια εποικιστική δασική έκταση
- Δυτικά: Με Δημόσια εποικιστική δασική έκταση
- Βόρεια: Με Ελληνοαλβανική μεθόριο
- Νότια: Με Δημόσια εποικιστική δασική έκταση

2 Σκοποί της κήρυξης της ανωτέρω έκτασης ως αναδασωτέας είναι: η διατήρηση του δασικού χαρακτήρα αυτής, και η αποκατάσταση της καταστραφείσας από την πυρκαγιά δασικής βλάστησης (πρίνος, σχίνο).

Με την απόφαση αυτή δεν προκαλείται καμιά δαπάνη σε βάρος του Κρατικού προϋπολογισμού.

Η απόφαση αυτή να δημοσιευθεί στην Εφημερίδα της Κυβερνήσεως.

Ιωάννινα 29 Νοεμβρίου 2010

Η Γενική Γραμματέας Περιφέρειας
ΔΗΜΗΤΡΑ ΓΕΩΡΓΑΚΟΠΟΥΛΟΥ - ΜΠΑΣΤΑ

ΕΛΛΗΝΙΚΗ ΔΗΜΟΚΡΑΤΙΑ
ΠΕΡΙΦΕΡΕΙΑ ΗΠΕΙΡΟΥ
ΓΕΝΙΚΗ ΔΙΕΥΘΥΝΣΗ ΠΕΡΙΦΕΡΕΙΑΣ
ΔΙΕΥΘΥΝΣΗ ΔΑΣΩΝ ΘΕΣΣΠΡΩΤΙΑΣ

Ανήκει στην με αριθ. 5077/09-11-2010 απόφαση της Γ.Γ.Π. Ηπείρου



ΑΚΡΙΒΕΣ ΑΝΤΙΓΡΑΦΟ

ΤΟΠΟΓΡΑΦΙΚΟ ΔΙΑΓΡΑΜΜΑ

Αναδασωθείας εκτάσεως 68,026 στρ. στην περιοχή
« Τσιγγέλι- Κάτω Αετός», Δημοτικού διαμερίσματος
Σαγιάδας, Δήμου Σαγιάδας, Ν.Θεσπρωτίας

Κλίμακα 1:8.000

ΕΘΝΙΚΟ ΤΥΠΟΓΡΑΦΕΙΟ
Για τεχνικούς λόγους στο σχεδιάγραμμα,
έγινε σμίκρυνση, κατά ποσοστό 85%

Ελληνοαλβανική μεθόριος

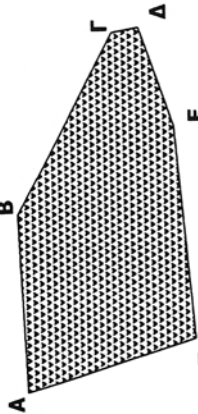

Δημόσια εποικιστική δασική έκταση

Δημόσια εποικιστική δασική έκταση



Σύστημα αναφοράς συντεταγμένων ΕΓΣΑ

	Χ	Ψ
Α	161400	4400623
Β	161620	4400632
Γ	161844	4400511
Δ	161850	4400436
Ε	161727	4400436
Ζ	161464	4400413

Α-Β-Γ-Δ-Ε-Ζ-Α =68,026 στρ. καείσα έκταση

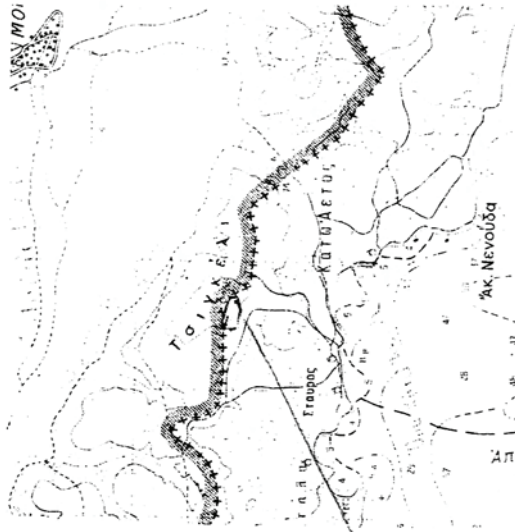

ΘΕΩΡΗΘΗΚΕ
Ιωάννινα 29 - 11 - 2010
Η Γεν.Γραμ.Περιφ. Ηπείρου

Ηγουμενίτσα 19 -11- 2010
Ο Προϊστάμενος της Δ/σης Δασών

Η Συντάκτρια

Δήμητρα Γεωργακοπούλου-Μπάτσα

Γκαντζιός Αθανάσιος
Δασολόγος με Α' βο

Καψάλη Μαργαρίτα
Δασοπρόνος με Δ' βο

Αριθμ. 5078

(4)

Κήρυξη Δημόσιας εποικιστικής δασικής έκτασης ως αναδασωτέας, εμβαδού 25,766 στρεμμάτων, στη θέση «Τσιγγέλι - Κάτω Αετός», Δημοτικού Διαμερίσματος Σαγιάδας, Δήμου Σαγιάδας, Νομού Θεσπρωτίας.

Η ΓΕΝΙΚΗ ΓΡΑΜΜΑΤΕΑΣ ΠΕΡΙΦΕΡΕΙΑΣ ΗΠΕΙΡΟΥ

Έχοντας υπόψη:

1. Τις διατάξεις

α. Του άρθρου 117 παρ. 3 του Συντάγματος της χώρας. β. Του Ν. 3200/55 «Περί διοικητικής Αποκέντρωσης», όπως αυτές τροποποιήθηκαν μεταγενέστερα.

γ. Του Ν. 2503/97 (ΦΕΚ 107/Α/30-5-1997) «Διοίκηση, οργάνωση, στελέχωση της Περιφέρειας, Ρύθμιση Θεμάτων για την τοπική Αυτοδιοίκηση κ' άλλες διατάξεις».

δ. Του Ν. 998/79 «Περί προστασίας Δασών κ' Δασικών εν γένει εκτάσεων της χώρας» και ειδικότερα: δα) Του άρθρου 41 παρ. 1 και 3, δβ) του άρθρου 38 παρ. 1.

2. Τις εξής δ/γές του Υπ. Γεωργίας:

α) 160417/1180/6-7-1980, β) 182447/3049/24-9-80 κ' γ) 141823/24-2-1983.

3. Την αριθ. 7622/1484/29-1-2008 (ΦΕΚ 269/Β'/22-2-2008) απόφαση του Γ.Γ.Π. Ηπείρου «Περί μεταβίβασης αρμοδιοτήτων».

4. Την αριθ. 4930/19-11 -2010 πρόταση του Δ/ντή Δασών Θεσπρωτίας για κήρυξη ως αναδασωτέας, Δημόσιας Δασικής εποικιστικής δασικής έκτασης εμβαδού 25,766 στρεμμάτων, στη κτηματική περιφέρεια του Δημοτικού Διαμερίσματος Σαγιάδας, Δήμου Σαγιάδας του Νομού

Θεσπρωτίας, που καταστράφηκε από πυρκαγιά, αποφασίζουμε:

1. Κηρύσσουμε ως αναδασωτέα τη Δημόσια εποικιστική δασική έκταση, της οποίας η δασική βλάστηση (πρίνος, σχίνος) καταστράφηκε από πυρκαγιά, εμβαδού 25,766 στρεμμάτων όπως αυτή αποτυπώνεται στο συνημμένο τοπογραφικό διάγραμμα κλίμακας 1:5.000 με στοιχεία Α-Β-Γ-Δ-Ε-Α.

Η έκταση αυτή βρίσκεται στη θέση «Τσιγγέλι-Κάτω Αετός», κτηματικής περιφέρειας Δημοτικού Διαμερίσματος Σαγιάδας, Δήμου Σαγιάδας, Ν. Θεσπρωτίας και συνορεύει ως εξής:

- Ανατολικά: Με Δημόσια εποικιστική δασική έκταση
- Δυτικά: Με Δημόσια εποικιστική δασική έκταση
- Βόρεια: Με Δημόσια εποικιστική δασική έκταση
- Νότια: Με Δημόσια εποικιστική δασική έκταση

Σκοποί της κήρυξης της ανωτέρω έκτασης ως αναδασωτέας είναι: η διατήρηση του δασικού χαρακτήρα αυτής, και η αποκατάσταση της καταστραφείσας από την πυρκαγιά δασικής βλάστησης (πρίνος, σχίνος). Με την απόφαση αυτή δεν προκαλείται καμιά δαπάνη σε βάρος του Κρατικού προϋπολογισμού.

Η απόφαση αυτή να δημοσιευθεί στην Εφημερίδα της Κυβερνήσεως.

Ιωάννινα, 29 Νοεμβρίου 2010

Η Γενική Γραμματέας Περιφέρειας
ΔΗΜΗΤΡΑ ΓΕΩΡΓΑΚΟΠΟΥΛΟΥ - ΜΠΑΣΤΑ

ΕΛΛΗΝΙΚΗ ΔΗΜΟΚΡΑΤΙΑ
ΠΕΡΙΦΕΡΕΙΑ ΗΠΕΙΡΟΥ
ΓΕΝΙΚΗ ΔΙΕΥΘΥΝΣΗ ΠΕΡΙΦΕΡΕΙΑΣ
ΔΙΕΥΘΥΝΣΗ ΔΑΣΩΝ ΘΕΣΣΑΛΙΑΣ

ΤΟΠΟΓΡΑΦΙΚΟ ΔΙΑΓΡΑΜΜΑ
Αναδασωτέας εκτάσεως 25,766 στρ. στην περιοχή
« Τσιγγέλι- Κάτω Λετός », Δημοτικού διαμερισματος
Σαγιάδας, Δήμου Σαγιάδας, Ν.Θεσπρωτίας

Κλίμακα 1:5.000

Δημόσια εποικιστική δασική έκταση

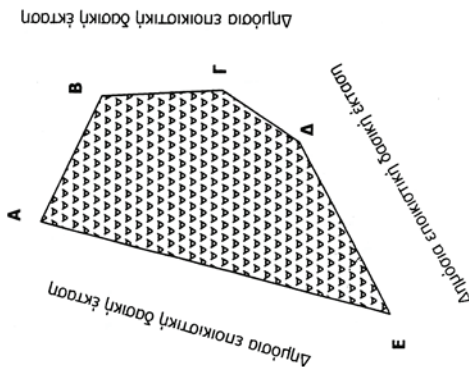

ΘΕΩΡΗΘΗΚΕ
Ιωάννινα 29 - 11 - 2010
Η Γεν.Γραμ.Περιφ. Ηπείρου

Δήμητρα Γεωργακοπούλου-Μπτάστα

ΕΘΝΙΚΟ ΤΥΠΟΓΡΑΦΕΙΟ
Για τεχνικούς λόγους στο σχεδιάγραμμα,
έγινε σμίκρυνση, κατά ποσοστό **85%**

Ανήκει στην με αριθμό 29-11-2010 απόφαση της Γ.Γ.Π. Ηπείρου



ΑΚΡΙΒΕΣ ΑΝΤΙΓΡΑΦΟ

ΜΑΡΓΑΡΙΤΑ ΚΑΦΑΛΗ
ΔΑΣΟΛΟΓΟΣ
ΜΕ ΒΑΘΜΟ...

ΑΠΟΣΠΑΣΜΑ ΦΥΛΛΟΥ ΧΑΡΤΗ ΣΑΓΙΑΔΑΣ
ΚΛΙΜΑΚΑΣ 1:50.000

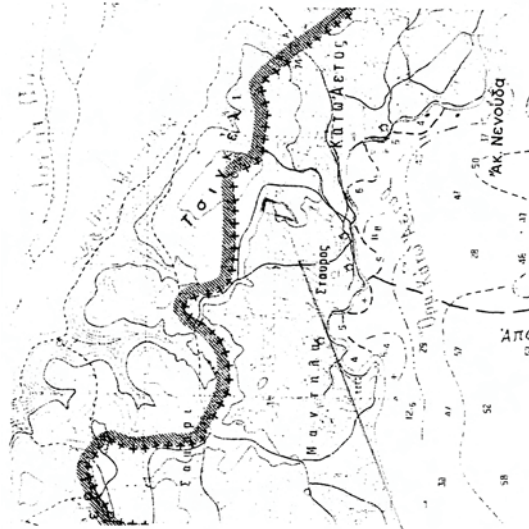

Σύστημα αναφοράς συντεταγμένων ΕΓΣΑ

	X	Y
A	161379	4400326
B	161477	4400279
Γ	161482	4400186
Δ	161442	4400126
Ε	161310	4400055

A-B-Γ-Δ-Ε-A=25,766 στρ. καείσα έκταση

Ηγουμενίτσα 19-11-2010
Ο Προϊστάμενος της Δ/νσης Δασών

Η Συντάκτρια

Γκαντζιός Αθανάσιος
Δασολόγος με Α βο

Καψάλη Μαργαρίτα
Δασοπόνος με Δ βο



* 0 4 0 0 6 7 4 2 0 1 2 1 0 0 0 8 *