



ΕΦΗΜΕΡΙΣ ΤΗΣ ΚΥΒΕΡΝΗΣΕΩΣ

ΤΗΣ ΕΛΛΗΝΙΚΗΣ ΔΗΜΟΚΡΑΤΙΑΣ

ΤΕΥΧΟΣ ΑΝΑΓΚΑΣΤΙΚΩΝ ΑΠΑΛΛΟΤΡΙΩΣΕΩΝ ΚΑΙ ΠΟΛΕΟΔΟΜΙΚΩΝ ΘΕΜΑΤΩΝ

Αρ. Φύλλου 348

28 Δεκεμβρίου 2011

ΠΕΡΙΕΧΟΜΕΝΑ

ΑΠΟΦΑΣΕΙΣ

Έγκριση τροποποίησης στην προέκταση της οδού Τριάντη μεταξύ των Ο.Τ./ΚΧ 1567 και 1568 του ρυμοτομικού σχεδίου πόλεως Πατρών (Δήμου Πατρέων) της περιοχής «Άγιος Γεώργιος Λάγγουρα», λόγω άρσης απαλλοτρίωσης, με μερική επανακήρυξη της ρυμοτομίας 1

ΔΙΟΡΘΩΣΕΙΣ ΣΦΑΛΜΑΤΩΝ

Διόρθωση σφάλματος στο από 19.10.2011 προεδρικό διάταγμα που δημοσιεύθηκε στο ΦΕΚ 308/τ.ΑΑΠ/7.11.2011..... 2

ΑΠΟΦΑΣΕΙΣ

Αριθμ. 165191/2921 (1)
Έγκριση τροποποίησης στην προέκταση της οδού Τριάντη μεταξύ των Ο.Τ./ΚΧ 1567 και 1568 του ρυμοτομικού σχεδίου πόλεως Πατρών (Δήμου Πατρέων) της περιοχής «Άγιος Γεώργιος Λάγγουρα», λόγω άρσης απαλλοτρίωσης, με μερική επανακήρυξη της ρυμοτομίας.

Ο ΑΝΤΙΠΕΡΙΦΕΡΕΙΑΡΧΗΣ ΔΥΤΙΚΗΣ ΕΛΛΑΔΑΣ

Έχοντας υπόψη:

1. Τις διατάξεις του Ν.Δ. της 17.7.1923, όπως μεταγενέστερα τροποποιήθηκαν - συμπληρώθηκαν και ειδικότερα τα άρθρα 1, 2, 3, 9, 11, 21, 29 και 70 αυτού.

2. Τις διατάξεις του κεφ. ΙΙ του Π.Δ. 3.4.1929 που διατηρήθηκαν σε ισχύ με το άρθρο 31, παρ. 3, του Ν. 1577/1985.

3. Την υπ' αριθμ. 43511/161/55/13.6.1988 Εγκύκλιο του Υπουργείου Περιβάλλοντος, Χωροταξίας και Δημοσίων Έργων.

4. Τις διατάξεις των παρ. 4 και 6, του άρθρου 11, του Ν. 2882/2001 (ΦΕΚ 17/Α'/6.2.2001) σε συνδυασμό με την διάταξη της παρ. 1γ, του άρθρου 1, του Ν. 2985/2002.

5. Τις διατάξεις της παρ. 1β και 4 του άρθρου 10 του Ν. 3044/2002 (ΦΕΚ Α' 197), περί άσκησης πολεοδομικών αρμοδιοτήτων.

6. Τις διατάξεις της παρ. 5, του άρθρου 11, του Ν. 3212/2003 (ΦΕΚ 308/Δ'/31.12.2003).

7. Την υπ' αριθμ. 3284/1986 απόφαση του ΣτΕ, και την υπ' αριθμ. 29454/21.7.2003 εγκύκλιο του Υπουργείου Περιβάλλοντος, Χωροταξίας και Δημοσίων Έργων.

8. Την υπ' αριθμ. 6/18894/5.5.2006 νεότερη εγκύκλιο του Υπουργείου Περιβάλλοντος, Χωροταξίας και Δημοσίων Έργων.

9. Την υπ' αριθμ. 106/2010 απόφαση του Διοικητικού Πρωτοδικείου Πατρών, περί άρσης απαλλοτρίωσης του ακινήτου ιδιοκτησίας Ανδρέα και Σπύρου Σπηλιωτόπουλου στα Ο.Τ. 1567 και 1568 του ρυμοτομικού σχεδίου πόλεως περιοχής «Αγίου Γεωργίου Λάγγουρα».

10. Το από 12.7.1975 Π.Δ. (ΦΕΚ 231/Δ'/6.10.1975) Έγκρισης του Σ.Π. της 2ης Ανατολικομεσημβρινής Φάσης Επέκτασης.

11. Την από 1.6.2010 αίτηση Ανδρέα και Σπύρου Σπηλιωτόπουλου με πρόταση τροποποίησης του σχεδίου πόλεως.

12. Την υπ' αριθμ. 2941/04/23.6.2011 εισήγησή μας προς το Σ.Χ.Ο.Π. Νομού Αχαΐας η οποία συνίσταται στην μερική επανακήρυξη του Ρ.Σ. (Ο.Τ. 1567 και 1568) δια χαρακτηρισμού τμημάτων του Ο.Τ.1567 ως οικοδομήσιμων χώρων και των υπολοίπων ως κοινοχρήστων (πλατείας και πεζόδρομου).

13. Το υπ' αριθμ. 3/9.9.2011 πρακτικό του Σ.Χ.Ο.Π. Νομού Αχαΐας, με το οποίο γνωμοδοτεί ομόφωνα υπέρ της συνημμένης τροποποίησης, σύμφωνα με την πρόταση του μελετητή.

14. Την υπ' αριθμ. 641/6.10.2010 απόφαση του Δήμου Πατρέων.

15. Το υπ' αριθμ. 8186/21.2.2011 έγγραφο του ΥΠΕΚΑ Γενική Γραμματεία Χωροταξίας και Αστικού Περιβάλλοντος, Γενική Διεύθυνση Πολεοδομίας.

16. Τις διατάξεις των άρθρων 94 και 186 του Ν. 3852/2010 (ΦΕΚ 87/Α'/2010) «Νέα Αρχιτεκτονική της Αυτοδιοίκησης και της Αποκεντρωμένης Διοίκησης - Πρόγραμμα Καλλικράτης».

17. Την υπ' αριθμ. 2115/24.1.2011 απόφαση του Περιφερειάρχη Δυτικής Ελλάδος (ΦΕΚ 133/Β'/9.2.2011) «περί άσκησης αρμοδιοτήτων στους Αντιπεριφερειάρχες».

Επειδή

• Η παρούσα τροποποίηση γίνεται σε εκτέλεση της υπ' αριθμ. 106/2010 απόφασης του Δ/κού Πρωτοδικείου Πατρών, που αφορά στην άρση απαλλοτρίωσης του ακινήτου ιδιοκτησίας Ανδρέα και Σπύρου Σπηλιωτόπουλου μεταξύ των Ο.Τ. 1567 και 1568 του ρυμοτομικού σχεδίου πόλεως περιοχής «Αγίου Γεωργίου Λάγγουρα».

• Συντρέχουν οι νόμιμες προϋποθέσεις της παρ. 4. του άρθρου 1, του Ν. 3044/2002 και της σχετικής (8) εγκυκλίου, περί «.....προώθησης (με νομαρχιακή απόφαση) όλως εντοπισμένων τροποποιήσεων, όπως είναι αυτές που γίνονται σε συμμόρφωση δικαστικής απόφασης άρσης της ρυμοτομικής απαλλοτρίωσης...», αποφασίζουμε:

Εγκρίνεται η συνημμένη τροποποίηση του Σχεδίου Πόλεως Πατρών μεταξύ των Ο.Τ. 1567 και 1568 (περιοχή «Αγίου Γεωργίου Λάγγουρα»), που συνίσταται στην μερική επανακήρυξη του ρυμοτομικού σχεδίου στην υπόψη θέση (Ο.Τ. 1567 και 1568) δια χαρακτηρισμού τμήματος της ιδιοκτησίας ως οικοδομήσιμου χώρου και των υπολοίπων ως κοινοχρήστων (μετά την υπ' αριθμ. 106/2010 απόφαση του Δ/κού Πρωτοδικείου), ιδιοκτησίας Ανδρέα και Σπύρου Σπηλιωτόπουλου, λόγω άρσης -μετά από δικαστική απόφαση- της απαλλοτρίωσης του σχεδίου

πόλεως στη θέση αυτή, όπως συγκεκριμένα αυτή απεικονίζεται στο συνημμένο ρυμοτομικό διάγραμμα κλίμακας 1/200, κατά το σκεπτικό, το διατακτικό και τους ειδικότερους λόγους, που αναφέρονται στα άνω σχετικά αρ. (12, 13), τους οποίους αποδέχθηκε και το Σ.Χ.Ο.Π. Νομού Αχαΐας με το υπ' αριθμ. 3/9.9.2011 πρακτικό του.

Από τις διατάξεις της παρούσης προκαλείται δαπάνη 25.192,00 € σε βάρος του προϋπολογισμού του οικείου Ο.Τ.Α. η οποία έχει εξασφαλισθεί.

Η απόφαση αυτή με το συνοδευτικό της διάγραμμα να δημοσιευθεί στην Εφημερίδα της Κυβερνήσεως, οπότε και αρχίζει η ισχύς της.

Πάτρα, 10 Νοεμβρίου 2011

Ο Αντιπεριφερειάρχης
ΝΙΚΟΛΑΟΣ ΥΦΑΝΤΗΣ

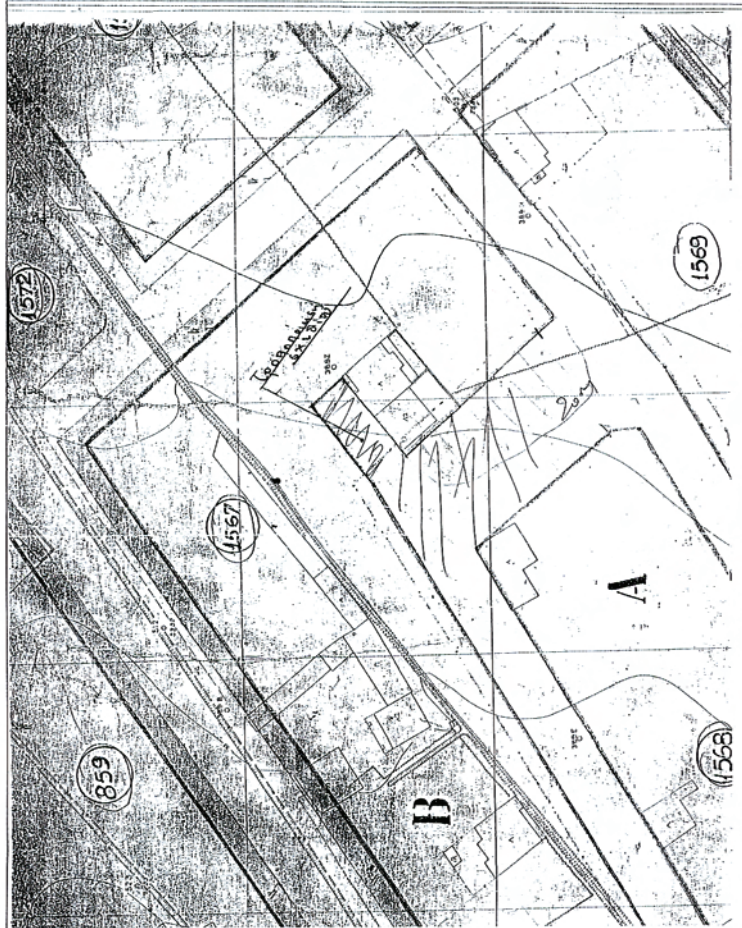
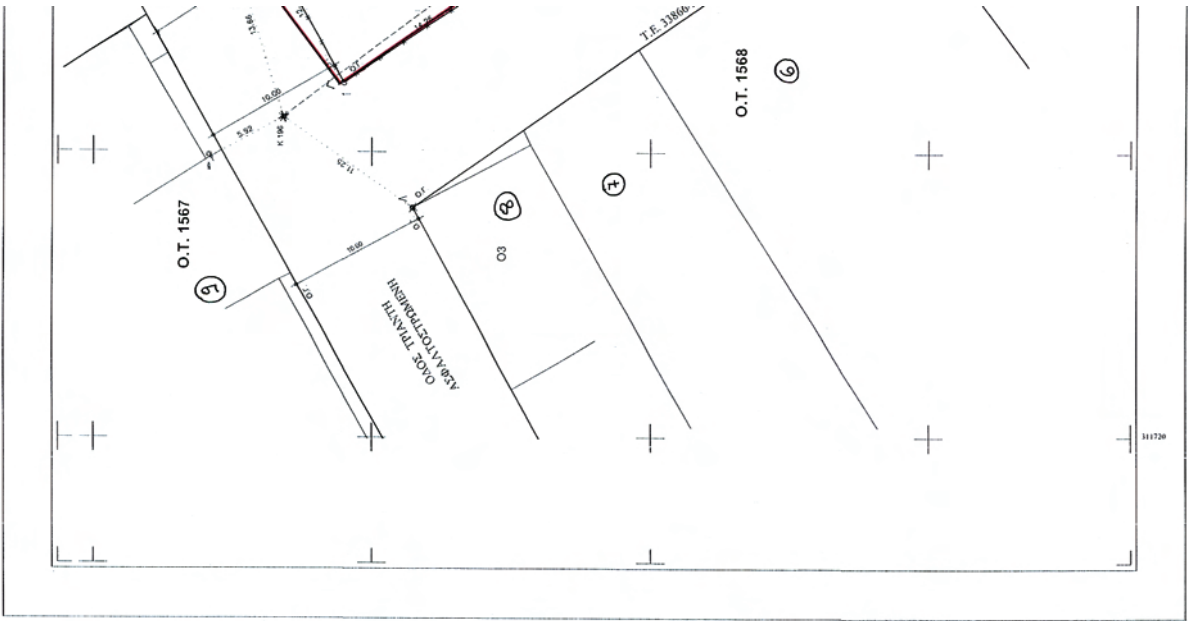

ΥΠΟΜΟΝΗ ΙΔΙΟΚΤΗΤΩΝ

Αρ. ιδιοκτήτη	Όνοματεπώνυμο ιδιοκτήτη	Διεύθυνση
1	Σπυριδωνίδης Ανδρέας του Γεωργίου	Π. Κλάδος 17, 263 35 ΕΝΤΑΥΘΑ
2	Σπυριδωνίδης Σπύρος του Γεωργίου	Π. Κλάδος 17, 263 35 ΕΝΤΑΥΘΑ
3	Κερασίμης Μαρία του Βασίλειου	Θ. Τριμήνη 297, 263 35 ΕΝΤΑΥΘΑ
4	Σπυριδωνίδης Γεωργίας του Παναγιώτη	Κοιμήσεια 270, 262 21 ΕΝΤΑΥΘΑ
5	Κουρτα Κωνσταντίνος του Αποστόλου	Ρ. Κλάς 24, 263 35 ΕΝΤΑΥΘΑ
6	Σπυριδωνίδης Ανδρέας του Γεωργίου	Π. Κλάδος 17, 263 35 ΕΝΤΑΥΘΑ
7	Σπυριδωνίδης Ιωάννης του Ανδρέα	Π. Κλάδος 17, 263 35 ΕΝΤΑΥΘΑ
8	Σπυριδωνίδης Ιωάννης του Κωνσταντίνου	Π. Κλάδος 17, 263 35 ΕΝΤΑΥΘΑ
9	Σπυριδωνίδης Σπύρος του Γεωργίου	Π. Κλάδος 17, 263 35 ΕΝΤΑΥΘΑ
	Σπυριδωνίδης Βασίλειος του Ιωάννη	Αν. Δημητρίου 100, 262 24 ΕΝΤΑΥΘΑ
	Ευθυμίουδης Αναστάσιος του Δημητρίου	Θ. Τριμήνη 25, 263 35 ΕΝΤΑΥΘΑ
	Ευθυμίουδης Πολυκαρπός του Δημητρίου	Θ. Τριμήνη 25, 263 35 ΕΝΤΑΥΘΑ
	Καραγιάννης Παναγιώτης	Κοιμήσεια 64-70, 262 21 ΕΝΤΑΥΘΑ
	Παναγιωταρίου Ανδρονίκος	Θ. Τριμήνη 24, 263 35 ΕΝΤΑΥΘΑ
	Γεωργακόπουλος Δημήτριος	Θ. Τριμήνη 20-22, 263 35 ΕΝΤΑΥΘΑ
	Γεωργακόπουλος Μορίνη	Θ. Τριμήνη 20-22, 263 35 ΕΝΤΑΥΘΑ
	Κουλιάρη Δημήτρη του Νικόλαου	Θ. Τριμήνη 20-22, 263 35 ΕΝΤΑΥΘΑ
	Τσιμίτης Παναγιώτης του Ιωάννη	Εφρασίμης 13, 263 35 ΕΝΤΑΥΘΑ

ΕΘΝΙΚΟ ΤΥΠΟΓΡΑΦΕΙΟ
 Για τεχνικούς λόγους στο σχεδιάγραμμα,
 έγινε σμίκρυνση, κατά ποσοστό **37%**

ΤΡΟΠΟΠΟΙΗΣΗ ΡΥΜΟΤΟΜΙΑΣ ΣΥΜΦΩΝΑ ΜΕ ΤΗΝ ΥΠΟΜΟΝΗ

ΔΗΜΟΣ ΠΑΤΡΩΝ
ΔΙΕΥΘΥΝΣΗ ΠΟΛΕΟΔΟΜΙΚΟΥ ΣΧΕΔΙΑΣΜΟΥ & ΕΦΑΡΜΟΓΩΝ
1. Γεωμετρικά στοιχεία με τη σφραγίδα του Δημοτικού Συμβουλίου
2. Βασίς την παρ. 3 του αρθρ. 21 της διασωληνωσης ότι με την προεξοφλήσιμη και κανένα οικόπεδο Παρά
.....

ΠΕΡΙΟΧΗ 2ης ΑΝΑΤΙΜΕΣΗΜΒΡΙΝΗΣ ΦΑΣΗΣ ΕΠΕΚΤΑΣΗΣ Σ.Π.Π.
Ο.Τ. 1567
Π.Α. 12.7.75(ΦΕΚ 231Α/6-10-75)
ΟΔΟΣ ΝΑΞΟΥ & ΟΔΟΣ ΤΡΙΑΝΤΗ.

ΟΡΟΛΟΓΙΟΤΗΤΑΣ
ΚΑΤΑ ΚΑΝΟΝΑ 13 Εμβάδων
ΠΑΡΕΚΚΛΙΣΕΙΣ 6 100 ΠΡΟ 6-10-75

ΟΡΟΔΟΜΗΣΗΣ
Σ.Δ. 0,8
ΚΑΛΥΨΗ 70%
ΥΨΟΣ 10.5μ 3 ΟΡΟΦΟΙ
ΧΡΗΣΗ ΓΗΣ

ΥΠΟΜΟΝΗ
ΕΜΒΑΔΟΝ ΙΔΙΟΚΤΗΣΙΑΣ ΜΕ ΣΤΟΙΧΕΙΑ
1.2.3.4.5.6.7.14.8.9.10.11.12.13.1. = 471.37μ.
ΕΜΒΑΔΟΝ ΕΙΣΦΟΡΟΥΜΕΝΟ ΜΕ ΣΤΟΙΧΕΙΑ
14.8.9.10.11.14 = 47.14μ.
ΕΜΒΑΔΟΝ ΤΕΛΙΚΗΣ ΙΔΙΟΚΤΗΣΙΑΣ
1.2.3.4.5.6.7.14.11.12.13.1 = 424.23μ.

ΕΠΙΘΕΤΟ	X	Y	ΜΗΚΟΣ
1	302806.43	4233556.31	12.44
2	302817.24	4233562.48	8.92
3	302822.64	4233555.37	0.10
4	302825.00	4233552.10	4.04
5	302825.00	4233553.96	3.05
6	302827.40	4233553.96	15.42
7	302831.41	4233539.09	6.36
8	302833.43	4233533.06	5.40
9	302836.95	4233528.97	6.35
10	302831.81	4233525.23	5.63
11	302826.38	4233527.60	10.43
12	302820.04	4233535.89	10.29
13	302814.33	4233544.65	14.25
1	302806.43	4233556.31	

Ε=1/2 (ΣX + ΣY) / (ΣX - ΣY)
Ε = 471.37 μ

Συντεταγμένες στο ΕΓΣΑ '87 και σφαιλίσματα
X = 301740.749 μ. σX = 0.007 μ.
Y = 4234086.000 μ. σY = 0.007 μ.
H = 45.030 μ. σH = 0.015 μ.

Συντεταγμένες στο ΕΓΣΑ '87 και σφαιλίσματα
X = 303866.066 μ. σX = 0.007 μ.
Y = 4234196.353 μ. σY = 0.007 μ.
H = 126.118 μ. σH = 0.014 μ.

Η παρούσα Διεύθυνση επιφορτισμένη με τον έλεγχο ορισμού Ο.Τ.Σ. (Α.Τ.Κ.) και ελεγχόμενη από την αρμόδια Αρχή (Γ.Υ.Σ.) για αντιστοίχιση ΕΓΣΑ '87 και από τις αντιστοιχισμένες από την Υπομονή των επιτηρητικών-καταρτισμάτων. Αριθμ. πρωτ. 0113338-2-2007
Σ.Ο.Κ. 06167-24652

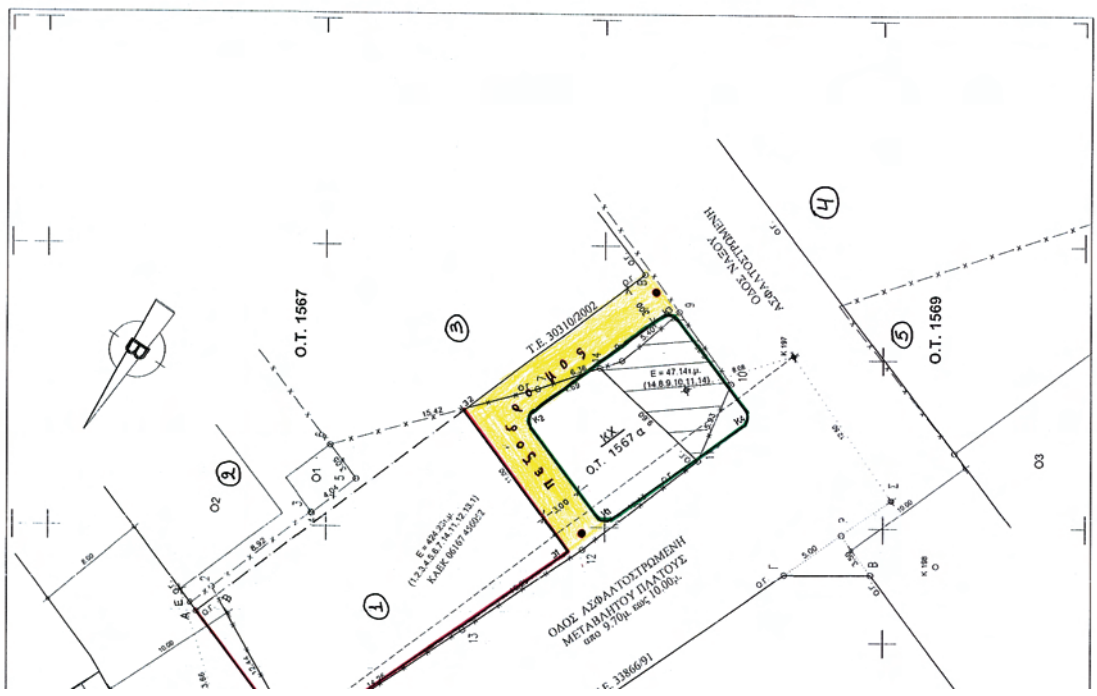

Α/Α	ΙΔΙΟΚΤΗΤΗΣ	ΠΟΣΟΣΤΑ	ΕΜΒΑΔΟΝ ΚΑ
1	ΣΠΗΛΙΟΠΟΥΛΟΣ ΑΝΔΡ.	50%	471.37μ. * 50
2	ΣΠΗΛΙΟΠΟΥΛΟΣ ΣΠΥΡ.	50%	471.37μ. * 50
			ΣΥΝΟΛΙΚΟ ΕΙΝ

ΤΡΟΠΟΠΟΙΗΣΗ ΡΥΜΟΤΟΜΙΚΟΥ ΣΧΕΔΙΟΥ ΠΟΛΕΩΣ ΣΥΜΦΩΝΑ ΜΕ ΤΗΝ ΥΠ'ΑΡΙΘΜ. 16519/2531/10-11-2010 ΑΠΟΦΑΣΗ



ΔΗΜΟΣ ΠΑΤΡΕΩΝ ΔΙΕΥΘΥΝΣΗ ΠΟΛΕΟΔΟΜΙΚΟΥ ΣΧΕΔΙΑΣΜΟΥ & ΕΦΑΡΜΟΓΩΝ

- 1. Θεωρείται όπως εγκρίθηκε με την υπ.αριθμ. 641/6-10-2010 απόφαση του Δημοτικού Συμβουλίου Βίαια της 3 του Απριλίου, 21 του Π.Δ. της 3-4-1928 περί ΓΟΚ διασφαργίζεται ότι: με την προτεινόμενη τροποποίηση κανένα κτίριο δεν θίγεται και κανένα οικοπέδο όφρτιο δεν καθίσταται μη όφρτιο

Πάτρα 04-1-2011



Στην συνδικατοκτησία Ανδρέα και Σπυριδίου Σπηλιωτοπούλου στο Ο.Τ. 1567 στην περιοχή Αγίου Γεωργίου Λαγούρα ΚΑΜΙΑΣ 1:200

ΥΠΟΜΟΝΗΜΑ
 1) Σύνολο συνδικατοκτηριών υπό στοιχεία (1-2,3-4-5-6-7-14-8-9-10-11-12-13-1) Εμβαδόν Ε=471,37τ.μ.
 2) Εμβαδόν εισφοράς (αριθμ.8 του ν.1337/1983 και άρθρο 20 του Ν.2508/1997) Εισφ=47,14 τ.μ.
 3) Έκταση με στοιχεία (1-4-8-9-10-11-14) εμβαδόν Ε=47,14 τ.μ. όση είναι η εισφορά 7ης της οικοτοκτησίας.
 4) Εμβαδόν της ιδιοκτησίας απόλυτων της εισφοράς με στοιχεία (1-3)-32-14-11-12-13-1) εμβαδόν Ε=117,50 τ.μ.
 5) Προκαταρκτική έκταση στην ιδιοκτησία με στοιχεία (1-7-Α-Β-1) εμβαδόν είναι 15,60 τ.μ.
 6) Γεωμ. οικοδομημένη ιδιοκτησία με στοιχεία (Γ-Α-Ε-2,3-4-5-6-32-31-17) εμβαδόν Ε=471,37-47,14+15,60-117,50 = 322,33 τ.μ.

Πάτρα Σπηλιωτοπούλου 2010
 ΕΠΕΡΙΘΗΚΕ
 Η Διευθύντρια
 Διεύθυνσης Πολεοδομικού Σχεδιασμού
 & Εφαρμογών
 Ο Σύνταξας
 Παναγιώτης Μουσακός
 Αρχ. Τομαρ Αθηνάς με Α.Π.
 (Υπ. Αρχ. Τομαρ Αθηνάς με Α.Π.)

ΣΤΟΜΙΚΟΥ ΣΧΕΔΙΟΥ ΠΟΛΕΩΣ ΑΠΟΦΑΣΗ ΤΑΡΙΘΜ.

ΗΚΟΥ ΣΤΟΝ ΤΕΣ με την υπ'αριθμ. 16519/2531/10-11-2010 ΑΠΟΦΑΣΗ της 21 του Π.Δ. της 3-4-1928 περί ΓΟΚ ή τροποποιημένη τροποποίηση κανένα κτίριο ή κοπέδο όφρτιο δεν καθίσταται μη όφρτιο.

ΑΣΗ ΔΗΜΟΥ ΠΑΤΡΕΩΝ α & Σπυριδίου Σπηλιωτοπούλου ρηιος Λαγούρα στην Πάτρα Ο.Τ. 1567 κλιμάκας 1/200

ΓΠΟΜΝΗΜΑ : στοιχεία (1,2,3,4,5,6,7,14,8,9,10,11,12,13,1) ΥΠΣ με ίδονκα μέριδα (αρθ.20 του Ν 2508/97 & 8 του 1337/83) ομο τυπος με στοιχεία (1,2,3,4,5,6,7,14,11,12,13,1) ρος του Ο.Τ. 1567

Πάτρα Ομοιοθιρικός Η Διευθύντρια Πολεοδομικού Σχεδιασμού & Εφαρμογών

ΟΝ ΚΑΤΑ ΜΕΡΙΔΙΟ	ΕΙΣΦΟΡΑ ΣΕ ΓΗ
μ. * 50% =235.68τ.μ.	235.68τ.μ. *10% =23.57τ.μ.
μ. * 50% =235.68τ.μ.	235.68τ.μ. *10% =23.57τ.μ.
ΙΚΟ ΕΜΒ. 471.37 τ.μ.	ΣΥΝΟΛΙΚΗ ΕΙΣΦΟΡΑ 47.14τ.μ.

ΣΕΛΩΔΩΣΗ	ΣΠΗΛΙΩΤΟΠΟΥΛΟΣ ΑΝΔΡΕΑΣ & ΣΠΗΛΙΩΤΟΠΟΥΛΟΣ ΣΠΥΡΟΣ
ΣΕΩ	ΤΡΟΠΟΠΟΙΗΣΗ ΡΥΜΟΤΟΜΙΚΟΥ ΣΧΕΔΙΟΥ ΠΟΛΕΩΣ ΣΥΜΦΩΝΑ ΜΕ ΤΗΝ ΥΠ'ΑΡΙΘΜ. 16519/2531/10-11-2010 ΑΠΟΦΑΣΗ
ΣΕΣ	ΟΔΟΣ ΝΑΞΟΥ & Θ. ΤΡΙΑΝΤΗ ΑΓ. ΓΕΩΡΓΙΟΣ ΛΑΓΟΥΡΑ
ΜΕΛΕΤΗΤΣ	ΣΠΗΛΙΩΤΟΠΟΥΛΟΣ ΑΝΔΡΕΑΣ
Σ.Ε.Μ.Α	ΔΡ. ΣΧΕΔΙΟΥ
ΚΑΜΙΑΚΑ	1/200
ΣΧΕΔΙΑΣ ΜΕΤΣΗΣ	ΜΑΙΟΣ 2010
ΥΠΟΓΡΑΦΗ	<p>ΣΧΕΔΙΑΣ</p> <p>ΑΝΔΡΕΑΣ ΓΕΩΡ. ΣΠΗΛΙΩΤΟΠΟΥΛΟΣ ΔΙΕΥ. ΑΡΧΙΤΕΚΤΟΝΙΚΩΝ ΚΑΤΑΣΤΑΣΕΩΝ ΜΕΡΟΣ ΤΗΣ ΑΡΧ. ΤΡΟΠΟΠΟΙΗΣΗΣ Α.Σ.Μ. 187/18788 Π.Α.Τ.Ρ.Α.</p>

ΔΙΟΡΘΩΣΕΙΣ ΣΦΑΛΜΑΤΩΝ

Στο από 19.10.2011 Προεδρικό διάταγμα που δημοσιεύθηκε στο ΦΕΚ 312/τ.ΑΑΠ/7.11.2011, στις σελίδες 3104-3105 αντικαθίσταται το εσφαλμένο λόγω γραφικού σφάλματος διάγραμμα με το ορθό ως εξής: ⁽²⁾

ΕΘΝΙΚΟ ΤΥΠΟΓΡΑΦΕΙΟ**ΕΦΗΜΕΡΙΣ ΤΗΣ ΚΥΒΕΡΝΗΣΕΩΣ****ΤΙΜΗ ΠΩΛΗΣΗΣ ΦΥΛΛΩΝ ΤΗΣ ΕΦΗΜΕΡΙΔΑΣ ΤΗΣ ΚΥΒΕΡΝΗΣΕΩΣ****Σε έντυπη μορφή:**

- Για τα Φ.Ε.Κ. από 1 έως 16 σελίδες σε 1 € προσαυξανόμενη κατά 0,20 € για κάθε επιπλέον οκτασέλιδο ή μέρος αυτού.
- Για τα φωτοαντίγραφα Φ.Ε.Κ. σε 0,15 € ανά σελίδα.

Σε μορφή DVD/CD:

Τεύχος	Ετήσια έκδοση	Τριμηνιαία έκδοση	Μηνιαία έκδοση	Τεύχος	Ετήσια έκδοση	Τριμηνιαία έκδοση	Μηνιαία έκδοση
Α΄	150 €	40 €	15 €	Α.Α.Π.	110 €	30 €	-
Β΄	300 €	80 €	30 €	Ε.Β.Ι.	100 €	-	-
Γ΄	50 €	-	-	Α.Ε.Δ.	5 €	-	-
Υ.Ο.Δ.Δ.	50 €	-	-	Δ.Δ.Σ.	200 €	-	20 €
Δ΄	110 €	30 €	-	Α.Ε.-Ε.Π.Ε.	-	-	100 €

- Η τιμή πώλησης μεμονωμένων Φ.Ε.Κ. σε μορφή cd-rom από εκείνα που διατίθενται σε ψηφιακή μορφή και μέχρι 100 σελίδες, σε 5 € προσαυξανόμενη κατά 1 € ανά 50 σελίδες.

ΕΤΗΣΙΕΣ ΣΥΝΔΡΟΜΕΣ Φ.Ε.Κ.

Τεύχος	Έντυπη μορφή	Τεύχος	Έντυπη μορφή	Τεύχος	Έντυπη μορφή
Α΄	225 €	Δ΄	160 €	Α.Ε.-Ε.Π.Ε.	2.250 €
Β΄	320 €	Α.Α.Π.	160 €	Δ.Δ.Σ.	225 €
Γ΄	65 €	Ε.Β.Ι.	65 €	Α.Σ.Ε.Π.	70 €
Υ.Ο.Δ.Δ.	65 €	Α.Ε.Δ.	10 €	Ο.Π.Κ.	-

- Το τεύχος Α.Σ.Ε.Π. (έντυπη μορφή) θα αποστέλλεται σε συνδρομητές ταχυδρομικά, με την επιβάρυνση των 70 €, ποσό το οποίο αφορά τα ταχυδρομικά έξοδα.

- Η καταβολή γίνεται σε όλες τις Δημόσιες Οικονομικές Υπηρεσίες (Δ.Ο.Υ.). Το πρωτότυπο διπλότυπο (έγγραφο αριθμ. πρωτ. 9067/28.2.2005 2η Υπηρεσία Επιτρόπου Ελεγκτικού Συνεδρίου) με φροντίδα των ενδιαφερομένων, πρέπει να αποστέλλεται ή να κατατίθεται στο Εθνικό Τυπογραφείο (Καποδιστρίου 34, Τ.Κ. 104 32 Αθήνα).
- Σημειώνεται ότι φωτοαντίγραφα διπλοτύπων, ταχυδρομικές Επιταγές για την εξόφληση της συνδρομής, δεν γίνονται δεκτά και θα επιστρέφονται.
- Οι οργανισμοί τοπικής αυτοδιοίκησης, τα νομικά πρόσωπα δημοσίου δικαίου, τα μέλη της Ένωσης Ιδιοκτητών Ημερησίου Τύπου Αθηνών και Επαρχίας, οι τηλεοπτικοί και ραδιοφωνικοί σταθμοί, η Ε.Σ.Η.Ε.Α, τα τριτοβάθμια συνδικαλιστικά όργανα και οι τριτοβάθμιες επαγγελματικές ενώσεις δικαιούνται έκπτωσης πενήντα τοις εκατό (50%) επί της ετήσιας συνδρομής.
- Το ποσό υπέρ Τ.Α.Π.Ε.Τ. (5% επί του ποσού συνδρομής), καταβάλλεται ολόκληρο (Κ.Α.Ε. 3512) και υπολογίζεται πριν την έκπτωση.
- Στην Ταχυδρομική συνδρομή του τεύχους Α.Σ.Ε.Π. δεν γίνεται έκπτωση.

Πληροφορίες για δημοσιεύματα που καταχωρίζονται στα Φ.Ε.Κ. στο τηλ.: 210 5279000.

Φωτοαντίγραφα παλαιών Φ.Ε.Κ.: Μάρνη 8, τηλ.: 210 8220885, 210 8222924, 210 5279050.

Τα φύλλα όλων των τευχών της Εφημερίδας της Κυβερνήσεως διατίθενται δωρεάν σε ηλεκτρονική μορφή από την ιστοσελίδα του Εθνικού Τυπογραφείου (www.et.gr)

Ηλεκτρονική Διεύθυνση: <http://www.et.gr> - e-mail: webmaster.et@et.gr

ΟΙ ΥΠΗΡΕΣΙΕΣ ΕΞΥΠΗΡΕΤΗΣΗΣ ΠΟΛΙΤΩΝ ΛΕΙΤΟΥΡΓΟΥΝ ΚΑΘΗΜΕΡΙΝΑ ΑΠΟ 08:00 ΜΕΧΡΙ 13:30



* 1 5 0 0 3 4 8 2 8 1 2 1 1 0 0 8 *

ΑΠΟ ΤΟ ΕΘΝΙΚΟ ΤΥΠΟΓΡΑΦΕΙΟ

ΚΑΠΟΔΙΣΤΡΙΟΥ 34 * ΑΘΗΝΑ 104 32 * ΤΗΛ. 210 52 79 000 * FAX 210 52 21 004