



# ΕΦΗΜΕΡΙΣ ΤΗΣ ΚΥΒΕΡΝΗΣΕΩΣ

## ΤΗΣ ΕΛΛΗΝΙΚΗΣ ΔΗΜΟΚΡΑΤΙΑΣ

ΤΕΥΧΟΣ ΤΕΤΑΡΤΟ

Αρ. Φύλλου 13

16 Μαρτίου 2011

### ΠΕΡΙΕΧΟΜΕΝΑ

#### ΑΠΟΦΑΣΕΙΣ

- Επικύρωση καθορισμού οριοθέτησης τμήματος του χειμάρρου «ΧΑΡΑΔΡΟΥ» των Δημοτικών Ενοτήτων Ρίου και Πατρέων του Δήμου Πατρέων Ν. Αχαΐας ανάντη οικισμού Μαγούλας Τοπικής Κοινότητας Κάτω Καστρισιού..... 1
- Επικύρωση καθορισμού οριοθέτησης τμήματος του ρέματος «ΜΑΝΩΛΙΑ» της Δημοτικής Ενότητας Μεσσήτιδος του Δήμου Πατρέων Ν. Αχαΐας έμπροσθεν του Γυμνασίου Οβρυάς ..... 2
- Επικύρωση καθορισμού οριοθέτησης τμήματος του ρέματος «ΠΛΑΝΗΤΕΡΟΥ» της Δημοτικής Ενότητας Κλειτορίας του Δήμου Καλαβρύτων Ν. Αχαΐας στην εκβολή του στον ποταμό Αροάνιο ..... 3
- Τροποποίηση οριοθέτησης τμήματος χειμάρρου «ΦΟΙΝΙΚΑ» της Δημοτικής Ενότητας Ερινεού του Δήμου Αιγιαλείας Ν. Αχαΐας στην περιοχή της εκβολής του και σε μήκος 410 μ. (Αρ. Σχ. 1 της αρ. 129282/5115 Απόφασης Γ.Γ./ΠΔΕ, ΦΕΚ 600Δ/10-11-2010)..... 4

#### ΑΠΟΦΑΣΕΙΣ

- Αριθμ. 12775/590 (1)  
Επικύρωση καθορισμού οριοθέτησης τμήματος του χειμάρρου «ΧΑΡΑΔΡΟΥ» των Δημοτικών Ενοτήτων Ρίου και Πατρέων του Δήμου Πατρέων Ν. Αχαΐας ανάντη οικισμού Μαγούλας Τοπικής Κοινότητας Κάτω Καστρισιού.

Ο ΓΕΝΙΚΟΣ ΓΡΑΜΜΑΤΕΑΣ  
ΑΠΟΚΕΝΤΡΩΜΕΝΗΣ ΔΙΟΙΚΗΣΗΣ  
ΠΕΛΟΠΟΝΝΗΣΟΥ, ΔΥΤΙΚΗΣ ΕΛΛΑΔΑΣ ΚΑΙ ΙΟΝΙΟΥ

Έχοντας υπόψη:

1. Τις διατάξεις του Ν. 3852/2010 (ΦΕΚ 87/Α΄/7-6-2010) «Νέα Αρχιτεκτονική της Αυτοδιοίκησης και της Αποκεντρωμένης Διοίκησης- Πρόγραμμα Καλλικράτης».
2. Τις διατάξεις του Π.Δ. 139/2010 (ΦΕΚ 232/Α΄/27-12-2010) «Οργανισμός της Αποκεντρωμένης Διοίκησης Πελοποννήσου, Δυτικής Ελλάδας και Ιονίου».
3. Την 33/98 εγκύκλιο του ΥΠΕΧΩΔΕ «Ασυνόμειυση ρεμάτων και συντήρηση αντιπλ/κών έργων».
4. Το Ν. 3010/2002 «Εναρμόνιση του Ν.1650/86 με τις οδηγίες 97/11 Ε.Ε και 96/61 Ε.Ε» και ειδικότερα τις δια-

τάξεις του άρθρου 5 αυτού «Διαδικασία οριοθέτησης και ρυθμίσεις θεμάτων για τα υδατορέματα» καθώς και τις ισχύουσες διατάξεις της υπ΄ αριθμ. 3046/304/3-2-89 απόφασης του αναπληρωτή Υπουργού ΥΠΕΧΩΔΕ και ειδικότερα του άρθρου 6 αυτής σχετικά με τη δόμηση κοντά στα ρέματα.

5. Το από 20-05-2010 απόσπασμα από το πρακτικό αρ. 7/2010 της συνεδρίασης του Δημοτικού Συμβουλίου του Δήμου Ρίου Ν. Αχαΐας (αρ. απόφασης 135/2010) και το από 06-09-2010 απόσπασμα από το πρακτικό αρ. 21/2010 της συνεδρίασης του Δημοτικού Συμβουλίου του Δήμου Πατρέων Ν. Αχαΐας (αρ. απόφασης 519/2010).

6. Το με αρ. πρωτ. Η 7712/26-11-2010 έγγραφο της Διεύθυνσης Τεχνικών Υπηρεσιών Ν. Αχαΐας με το οποίο μας διαβίβασε την από το Νοέμβριο του 2010 Τεχνική Έκθεση Υδρολογικής - Υδραυλικής μελέτης και Περιβαλλοντικών στοιχείων που συντάχθηκαν από την ΜΕΔΕ Ε.Ε.- Χ. Σταματελάτος - Κ. Κατσαούνης και το από το Νοέμβριο του 2010 Τοπογραφικό διάγραμμα στο οποίο σημειώνονται με τους αριθμούς 1,2,3,..... 12,13,14 και κόκκινη γραμμή (γραμμή πλημμύρας) οι οριογραμμές καθορισμού της οριοθέτησης τμήματος του χειμάρρου «ΧΑΡΑΔΡΟΥ» των Δήμων Ρίου και Πατρέων Ν. Αχαΐας ανάντη οικισμού Μαγούλας Δ.Δ. Κάτω Καστρισιού, όπως τα παραπάνω ελέγχθηκαν και θεωρήθηκαν από την υπόψη Υπηρεσία (Διεύθυνση Τεχνικών Υπηρεσιών Ν. Αχαΐας), αποφασίζουμε:

Επικυρώνουμε τον καθορισμό των οριογραμμών του τμήματος του χειμάρρου «ΧΑΡΑΔΡΟΥ» των Δημοτικών Ενοτήτων Ρίου και Πατρέων του Δήμου Πατρέων Ν. Αχαΐας ανάντη οικισμού Μαγούλας Τοπικής Κοινότητας Κάτω Καστρισιού, που φαίνονται στο Τοπογραφικό διάγραμμα με μπλε και κόκκινη γραμμή και σημειώνονται με τους αριθμούς που αναγράφονται στην παραπάνω παράγραφο 6, όπως αυτές καθορίστηκαν από την Υδρολογική - Υδραυλική μελέτη που συντάχθηκε από την ΜΕΔΕ Ε.Ε. - Χ. Σταματελάτος -Κ. Κατσαούνης, ελέγχθηκαν και θεωρήθηκαν από την Διεύθυνση Τεχνικών Υπηρεσιών Ν. Αχαΐας.

Η απόφαση αυτή να δημοσιευθεί στην Εφημερίδα της Κυβερνήσεως.

Πάτρα, 18 Φεβρουαρίου 2011

Ο Γενικός Γραμματέας Αποκεντρωμένης Διοίκησης  
ΑΝ. ΑΠΟΣΤΟΛΟΠΟΥΛΟΣ

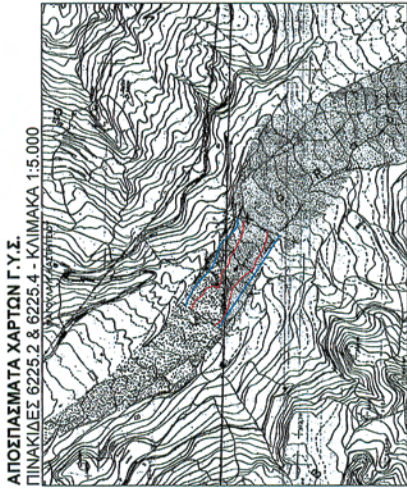

**ΔΙΑΤΟΜΕΣ**  
Για Q=190.00 m<sup>3</sup>/sec, T=100 έτη

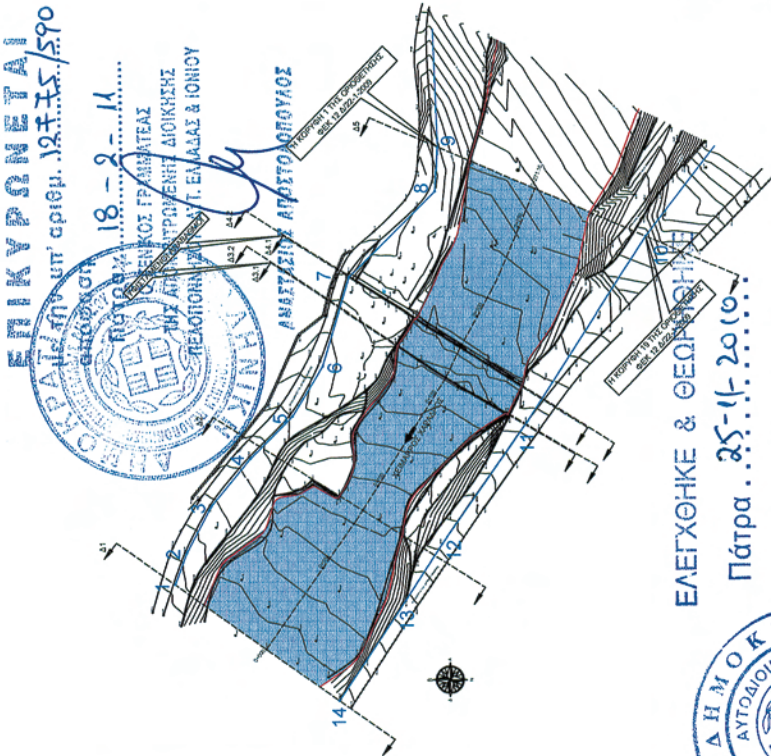
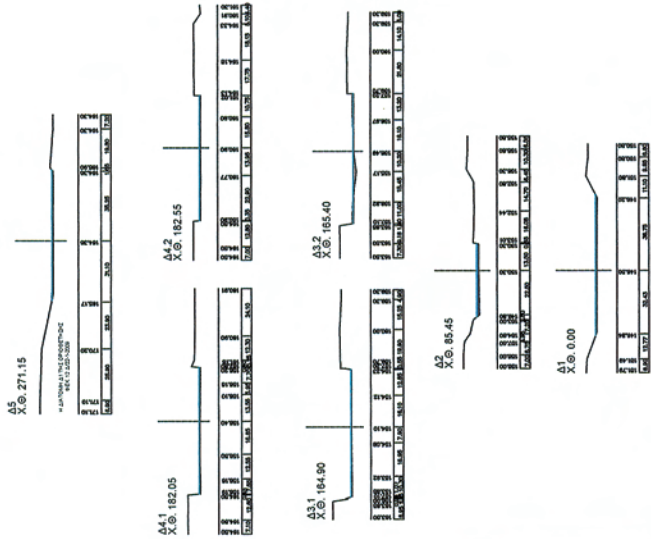

**ΕΘΝΙΚΟ ΤΥΠΟΓΡΑΦΕΙΟ**  
Για τεχνικούς λόγους στο σχεδιάγραμμα,  
έγινε σμίκρυνση, κατά ποσοστό **79%**

**ΕΛΕΓΧΘΗΚΕ & ΘΕΩΡΗΘΗΚΕ**  
Πάτρα . 25-11-2010.  
**ΠΡΟΪΣΤΑΜΕΝΟΣ ΤΜΗΜΑΤΟΣ ΠΟΤΑΜΩΝ & ΧΕΙΜΑΡΩΝ**  
**Α. ΝΙΚΟΛΑΚΟΠΟΥΛΟΣ**



ΚΟΡΥΦΕΣ ΟΡΙΘΜΗΤΗΣ ΣΥΜΦΩΝΑ ΜΕ ΤΟ ΚΡΑΤΙΚΟ ΤΡΙΓΩΝΟΜΕΤΡΙΚΟ ΔΙΚΤΥΟ ΣΕ ΣΥΣΤΗΜΑ ΕΓΣΑ 87)

ΣΗΜΕΙΑ	X	Y	ΣΗΜΕΙΑ	X	Y
1	306788.22	4238319.49	8	306967.56	4238187.40
2	306784.02	4238313.60	9	306990.05	4238186.07
3	306807.47	4238301.13	10	306944.88	4238080.50
4	306832.04	4238281.17	11	306880.91	4238140.67
5	306853.58	4238259.67	12	306788.59	4238183.90
6	306878.88	4238244.30	13	306760.27	4238202.41
7	306923.99	4238230.99	14	306709.52	4238236.16

**ΥΠΟΜΗΝΑ**

Επισημάνσεις: Γενική οριοθέτηση, Γενική κατασκευή, Γενική υλοποίηση, Γενική οριοθέτηση.

Η παρούσα μελέτη (Οριοθέτηση του ποταμού Χειμάρων στους Δήμους Πάτρας και Νέοι Μύλοι) εκπονήθηκε με την Α.Π.Δ. 10202/2010 με απόφαση του Δ.Ο.Υ. Πάτρας.

Είδος Αλλαγής	Μεταβολή	Ποσοστό	Επίπεδο (m)	T
Οριζόντιο	0.00	0.00	1.00	0.00
Κλίση	0.00	0.00	1.00	0.00
Μέση Διατομή	0.00	0.00	1.00	0.00

Από τον Υπερβολικό Μέτρο προκύπτει ότι η υφιστάμενη κλίση είναι αδρανής και η νέα κλίση είναι βελτιστή. Η υφιστάμενη κλίση είναι βελτιστή και η νέα κλίση είναι βελτιστή. Η υφιστάμενη κλίση είναι βελτιστή και η νέα κλίση είναι βελτιστή.

**ΔΙΑΔΙΧΗ ΤΟΠΟΓΡΑΦΙΚΗΣ ΜΕΛΕΤΗΣ**  
Η εξέταση της τεχνολογικής αποτύπωσης έγινε έγινε από το Ελληνικό Γεωδαιτικό Σύστημα Αναφοράς 1987 (ΕΓΣΑ 87)

Τεχνολογικό Σημείο Εξέλιξης  
ΟΡΓΟΣ 307851.391/4238559.059/328.305  
Με την προέλευση βεβαιότητα η σύνταξη της τεχνολογικής αποτύπωσης.  
Πάτρα Νοέμβριος 2010  
Ο Σπυρίδων Μηνιακάς

**ΤΜΗΜΑΤΙΚΗ ΟΡΙΟΘΕΤΗΣΗ ΧΕΙΜΑΡΡΟΥ ΧΑΡΑΔΡΟΥ ΣΤΟΥΣ ΔΗΜΟΥΣ ΡΙΟΥ & ΠΑΤΡΩΝ**  
ΘΕΣΗ : ΑΝΑΜΗΤΗ ΟΙΚΙΣΜΟΥ ΜΑΓΟΥΛΑΣ Δ.Δ. ΚΑΤΩ ΚΑΣΤΡΙΤΣΙΟΥ

ΣΧΕΔΙΟ 1: ΟΡΙΖΟΝΤΙΟΓΡΑΦΙΑ Κλίμακα 1:1.000

ΜΕΛΕΤΗΤΗΣ: ΜΕΛΕΤΗΤΡΟΣ ΕΠΙΧΕΙΡΗΣΗΣ ΕΛΛΑΔΑΣ (ΜΕ.Ε.Ε.) ΕΠΙΧΕΙΡΗΣΗ: ΕΠΙΧΕΙΡΗΣΗ ΕΠΙΧΕΙΡΗΣΗΣ ΕΛΛΑΔΑΣ (ΜΕ.Ε.Ε.) ΕΠΙΧΕΙΡΗΣΗ: ΕΠΙΧΕΙΡΗΣΗΣ ΕΠΙΧΕΙΡΗΣΗΣ ΕΛΛΑΔΑΣ (ΜΕ.Ε.Ε.)

**ΜΕΛΕΤΗΤΙΚΗ ΕΤΑΙΡΕΙΑ ΔΥΤΙΚΗΣ ΕΛΛΑΔΑΣ - ΝΕΑ**  
**ΧΡΗΣΤΟΠΟΥΛΟΣ - Α. ΜΕΛΙΖΟΣ - Η. ΚΕΝΤΡΟΣ Ε.Ε.**  
ΛΥΚΑΒΕΤΩΝ 6 - 262 24 ΠΑΤΡΑ - ΤΗΛ. 2610 323466, 342550  
Α.Φ.Μ. 099782854 - Δ.Ο.Υ. Γ. ΠΑΤΡΩΝ

Αριθμ. 12755/587

(2)

Επικύρωση καθορισμού οριοθέτησης τμήματος του ρέματος «ΜΑΝΩΛΙΑ» της Δημοτικής Ενότητας Μεσσάτιδος του Δήμου Πατρέων Ν. Αχαΐας έμπροσθεν του Γυμνασίου Οβρυάς

Ο ΓΕΝΙΚΟΣ ΓΡΑΜΜΑΤΕΑΣ  
ΑΠΟΚΕΝΤΡΩΜΕΝΗΣ ΔΙΟΙΚΗΣΗΣ  
ΠΕΛΟΠΟΝΝΗΣΟΥ, ΔΥΤΙΚΗΣ ΕΛΛΑΔΑΣ ΚΑΙ ΙΟΝΙΟΥ

Έχοντας υπόψη:

1. Τις διατάξεις του Ν. 3852/2010 (ΦΕΚ 87/Α΄/7-6-2010) «Νέα Αρχιτεκτονική της Αυτοδιοίκησης και της Αποκεντρωμένης Διοίκησης- Πρόγραμμα Καλλικράτης».

2. Τις διατάξεις του Π.Δ. 139/2010 (ΦΕΚ 232/Α΄/27-12-2010) «Οργανισμός της Αποκεντρωμένης Διοίκησης Πελοποννήσου, Δυτικής Ελλάδας και Ιονίου».

3. Την 33/98 εγκύκλιο του ΥΠΕΧΩΔΕ «Αστυνόμευση ρεμάτων και συντήρηση αντιπλ/κών έργων».

4. Το Ν. 3010/2002 «Εναρμόνιση του Ν.1650/86 με τις οδηγίες 97/11 Ε.Ε και 96/61 Ε.Ε» και ειδικότερα τις διατάξεις του άρθρου 5 αυτού «Διαδικασία οριοθέτησης και ρυθμίσεις θεμάτων για τα υδατορέματα» καθώς και τις ισχύουσες διατάξεις της υπ΄ αριθμ. 3046/304/3-2-89 απόφασης του αναπληρωτή Υπουργού ΥΠΕΧΩΔΕ και ειδικότερα του άρθρου 6 αυτής σχετικά με τη δόμηση κοντά στα ρέματα.

5. Το από 27-07-2010 απόσπασμα από το πρακτικό αρ. 16/2010 της συνεδρίασης του Δημοτικού Συμβουλίου του Δήμου Μεσσάτιδος Ν. Αχαΐας (αρ. απόφασης 238/2010).

6. Το με αρ. πρωτ. 451/18-01-2011 έγγραφο της Διεύθυνσης Τεχνικών Έργων Περιφερειακής Ενότητας Αχαΐας

με το οποίο μας διαβίβασε την από το Δεκέμβριο του 2010 Τεχνική Έκθεση Υδρολογικής - Υδραυλικής μελέτης και Περιβαλλοντικών στοιχείων που συντάχθηκαν από την ΜΕΔΕ Ε.Ε.- Χ. Σταματελάτος -Κ. Κατσαούνης και το από το Δεκέμβριο του 2010 Τοπογραφικό διάγραμμα στο οποίο σημειώνονται με μπλε γραμμή (γραμμή οριοθέτησης) που καθορίζεται από τους αριθμούς 1,2,3,..... 23,24,25, και κόκκινη γραμμή (γραμμή πλημμύρας) οι οριογραμμές καθορισμού της οριοθέτησης τμήματος του ρέματος «ΜΑΝΩΛΙΑ» του Δήμου Μεσσάτιδος Ν. Αχαΐας έμπροσθεν του Γυμνασίου Οβρυάς, όπως τα παραπάνω ελέγχθηκαν και θεωρήθηκαν από την υπόψη Υπηρεσία (Διεύθυνση Τεχνικών Έργων Περιφερειακής Ενότητας Αχαΐας), αποφασίζουμε:

Επικυρώνουμε τον καθορισμό των οριογραμμών του τμήματος του ρέματος «ΜΑΝΩΛΙΑ» της Δημοτικής Ενότητας Μεσσάτιδος Ν. Αχαΐας έμπροσθεν του Γυμνασίου Οβρυάς, που φαίνονται στο Τοπογραφικό διάγραμμα με μπλε και κόκκινη γραμμή και σημειώνονται με τους αριθμούς που αναγράφονται στην παραπάνω παράγραφο 6, όπως αυτές καθορίστηκαν από την Υδρολογική - Υδραυλική μελέτη που συντάχθηκε από την ΜΕΔΕ Ε.Ε. - Χ. Σταματελάτος-Κ. Κατσαούνης, ελέγχθηκαν και θεωρήθηκαν από την Διεύθυνση Τεχνικών Έργων Περιφερειακής Ενότητας Αχαΐας.

Η απόφαση αυτή να δημοσιευθεί στην Εφημερίδα της Κυβερνήσεως.

Πάτρα, 18 Φεβρουαρίου 2011

Ο Γενικός Γραμματέας Αποκεντρωμένης Διοίκησης  
ΑΝ. ΑΠΟΣΤΟΛΟΠΟΥΛΟΣ

**ΕΘΝΙΚΟ ΤΥΠΟΓΡΑΦΕΙΟ**  
Για τεχνικούς λόγους στο σχεδιάγραμμα,  
έγινε σμίκρυνση, κατά ποσοστό **83%**

**ΕΠΙΚΥΡΩΝΕΤΑΙ**  
ΜΕ ΤΗΝ ΑΠ' ΟΡΘΟΥ. 19.3.55./587

ΑΠΟΦΑΣΗ  
19.3.55. 11

ΚΟΡΥΦΕΣ ΟΡΙΘΜΗΘΕΝΕΣ  
ΣΥΝΘΕΤΑ ΜΕ ΤΟ ΟΡΘΑΤΟ ΤΡΙΓΩΝΟΜΕΤΡΙΚΟ ΔΙΚΤΥΟ ΣΕ ΣΥΣΤΗΜΑ ΒΡΑΒΥ

ΣΗΜΕΙΑ Χ	ΕΠΙΜΕΤΡΑ	ΕΠΙΜΕΤΡΑ
1	300310.96	4228681.25
2	300305.77	4228681.32
3	300306.66	4228680.78
4	300317.99	4228689.66
5	300337.02	4228686.41
6	300339.60	4228681.36
7	300341.74	4228687.28
8	300343.11	4228686.60
9	300355.44	4228689.70
10	300367.63	4228685.66
11	300376.17	4228683.36
12	300380.27	4228682.47
13	300382.28	4228682.06
14	300369.85	4228684.64
15	300360.95	4228687.63
16	300392.75	4228680.80
17	300394.75	4228684.64
18	300397.35	4228683.23
19	300397.46	4228680.60
20	300397.20	4228680.60
21	300385.36	4228681.68
22	300385.36	4228681.68
23	300393.38	4228684.07
24	300393.38	4228684.07
25	300297.63	4228681.56

ΕΛΛΗΝΙΚΗ ΔΗΜΟΚΡΑΤΙΑ  
ΥΠΟΥΡΓΕΙΟ ΠΑΙΔΕΙΑΣ ΚΑΙ ΘΡΗΣΚΕΥΜΑΤΩΝ  
ΕΝΔΙΑΜΕΣΙΑΣ ΑΝΤΙΣΤΡΟΦΗΣ ΔΙΟΙΚΗΣΗΣ  
ΤΗΣ ΔΙΕΥΘΥΝΣΗΣ ΔΙΟΙΚΗΤΙΚΗΣ  
ΥΠΟΧΡΕΩΣΗΣ - ΑΤ. ΕΛΛΑΔΑΣ & ΙΟΝΙΟΥ

**ΕΠΙΣΤΑΣΙΣ ΑΝΤΙΣΤΡΟΦΕΥΣΕΩΣ**

**ΥΠΟΜΗΝΙΑ**

Επισημαίνεται ότι η μελέτη αυτή αποτελεί μέρος της μελέτης "ΜΕΛΕΤΗ ΟΡΙΘΜΗΘΕΝΕΣ ΚΑΙ ΑΝΤΙΛΗΜΜΥΡΙΚΩΝ ΕΡΓΩΝ Ν. ΛΑΧΩΙΑΣ ΤΜΗΜΑ ΤΗΚΗΣ ΟΡΙΘΜΗΘΕΝΗΣ ΤΟΥ ΡΕΜΑΤΟΣ ΜΑΝΩΛΙΑ ΤΟΥ ΔΗΜΟΥ ΜΕΣΣΑΠΕΙΑΣ"

Η μελέτη αυτή, σύμφωνα με τον Ν. 2287/1994, αποτελεί μέρος της μελέτης "ΜΕΛΕΤΗ ΟΡΙΘΜΗΘΕΝΕΣ ΚΑΙ ΑΝΤΙΛΗΜΜΥΡΙΚΩΝ ΕΡΓΩΝ Ν. ΛΑΧΩΙΑΣ ΤΜΗΜΑ ΤΗΚΗΣ ΟΡΙΘΜΗΘΕΝΗΣ ΤΟΥ ΡΕΜΑΤΟΣ ΜΑΝΩΛΙΑ ΤΟΥ ΔΗΜΟΥ ΜΕΣΣΑΠΕΙΑΣ"

Μελέτη σε κλίμακα 1:250

Α/Α	Αριθμ. Αποφ.	Αριθμ. Αποφ.	Αριθμ. Αποφ.	Αριθμ. Αποφ.	Αριθμ. Αποφ.	Αριθμ. Αποφ.	Αριθμ. Αποφ.
1	300310.96	4228681.25	300310.96	4228681.25	300310.96	4228681.25	300310.96
2	300305.77	4228681.32	300305.77	4228681.32	300305.77	4228681.32	300305.77
3	300306.66	4228680.78	300306.66	4228680.78	300306.66	4228680.78	300306.66
4	300317.99	4228689.66	300317.99	4228689.66	300317.99	4228689.66	300317.99
5	300337.02	4228686.41	300337.02	4228686.41	300337.02	4228686.41	300337.02
6	300339.60	4228681.36	300339.60	4228681.36	300339.60	4228681.36	300339.60
7	300341.74	4228687.28	300341.74	4228687.28	300341.74	4228687.28	300341.74
8	300343.11	4228686.60	300343.11	4228686.60	300343.11	4228686.60	300343.11
9	300355.44	4228689.70	300355.44	4228689.70	300355.44	4228689.70	300355.44
10	300367.63	4228685.66	300367.63	4228685.66	300367.63	4228685.66	300367.63
11	300376.17	4228683.36	300376.17	4228683.36	300376.17	4228683.36	300376.17
12	300380.27	4228682.47	300380.27	4228682.47	300380.27	4228682.47	300380.27
13	300382.28	4228682.06	300382.28	4228682.06	300382.28	4228682.06	300382.28

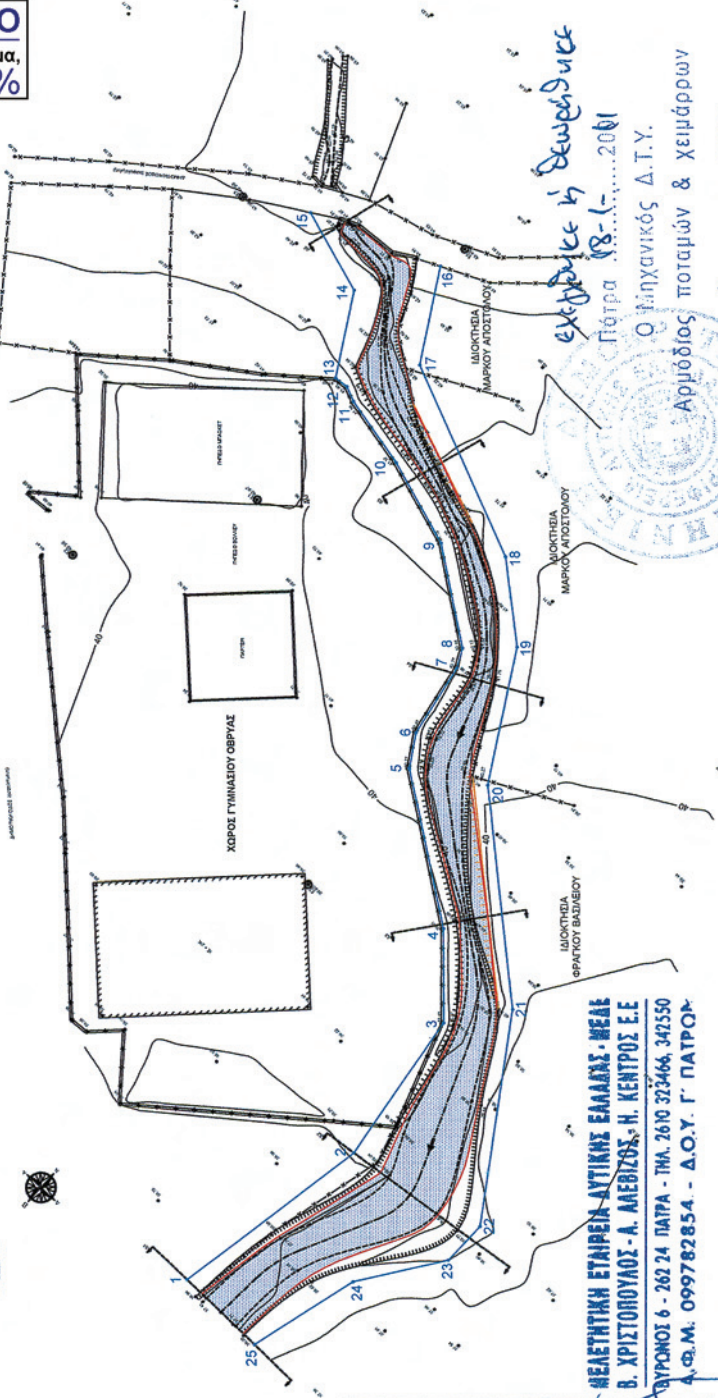

Εξετάστηκε ή θεωρήθηκε  
Πάτρα 19.3.55. 2001  
Ο Μηχανικός Δ.Τ.Υ.  
Αρμόδιος ποταμών & χειμάρρων

**Α. Νικολακόπουλος**

Ν.Α. ΛΑΧΩΙΑΣ - Δ. Τ. ΠΥΡΡΕΙΩΝ  
ΜΕΛΕΤΗ ΟΡΙΘΜΗΘΕΝΕΣ ΧΕΙΜΑΡΡΩΝ  
ΚΑΙ ΑΝΤΙΛΗΜΜΥΡΙΚΩΝ ΕΡΓΩΝ Ν. ΛΑΧΩΙΑΣ

**ΟΡΙΣΤΙΚΗ ΜΕΛΕΤΗ**  
ΤΜΗΜΑ ΤΗΚΗΣ ΟΡΙΘΜΗΘΕΝΗΣ  
ΤΟΥ ΡΕΜΑΤΟΣ ΜΑΝΩΛΙΑ  
ΤΟΥ ΔΗΜΟΥ ΜΕΣΣΑΠΕΙΑΣ

ΘΕΣΗ: ΕΜΠΡΟΣΘΕΝ ΓΥΜΝΑΣΙΟΥ ΟΒΡΙΑΣ

ΣΧΕΔΙΟ 1: ΟΡΙΖΟΝΤΟΓΡΑΦΙΑ  
ΚΛΙΜΑΚΑ 1:250

ΕΛΛΗΝΙΚΗ ΔΗΜΟΚΡΑΤΙΑ  
ΥΠΟΥΡΓΕΙΟ ΠΑΙΔΕΙΑΣ ΚΑΙ ΘΡΗΣΚΕΥΜΑΤΩΝ  
ΕΝΔΙΑΜΕΣΙΑΣ ΑΝΤΙΣΤΡΟΦΗΣ ΔΙΟΙΚΗΣΗΣ  
ΤΗΣ ΔΙΕΥΘΥΝΣΗΣ ΔΙΟΙΚΗΤΙΚΗΣ  
ΥΠΟΧΡΕΩΣΗΣ - ΑΤ. ΕΛΛΑΔΑΣ & ΙΟΝΙΟΥ

Αριθμ. 12765/589

(3)

Επικύρωση καθορισμού οριοθέτησης τμήματος του ρέματος «ΠΛΑΝΗΤΕΡΟΥ» της Δημοτικής Ενότητας Κλειτορίας του Δήμου Καλαβρύτων Ν. Αχαΐας στην εκβολή του στον ποταμό Αροάνιο.

Ο ΓΕΝΙΚΟΣ ΓΡΑΜΜΑΤΕΑΣ  
ΑΠΟΚΕΝΤΡΩΜΕΝΗΣ ΔΙΟΙΚΗΣΗΣ  
ΠΕΛΟΠΟΝΝΗΣΟΥ, ΔΥΤΙΚΗΣ ΕΛΛΑΔΑΣ ΚΑΙ ΙΟΝΙΟΥ

Έχοντας υπόψη:

1. Τις διατάξεις του Ν. 3852/2010 (ΦΕΚ 87/Α'/7-6-2010) «Νέα Αρχιτεκτονική της Αυτοδιοίκησης και της Αποκεντρωμένης Διοίκησης- Πρόγραμμα Καλλικράτης».

2. Τις διατάξεις του Π.Δ. 139/2010 (ΦΕΚ 232/Α'/27-2-2010) «Οργανισμός της Αποκεντρωμένης Διοίκησης Πελοποννήσου, Δυτικής Ελλάδας και Ιονίου».

3. Την 33/98 εγκύκλιο του ΥΠΕΧΩΔΕ «Αστυνόμευση ρεμάτων και συντήρηση αντιπλ/κών έργων».

4. Το Ν. 3010/2002 «Εναρμόνιση του Ν.1650/86 με τις οδηγίες 97/11 Ε.Ε και 96/61 Ε.Ε» και ειδικότερα τις διατάξεις του άρθρου 5 αυτού «Διαδικασία οριοθέτησης και ρυθμίσεις θεμάτων για τα υδατορέματα» καθώς και τις ισχύουσες διατάξεις της υπ' αριθμ. 3046/304/3-2-89 απόφασης του αναπληρωτή Υπουργού ΥΠΕΧΩΔΕ και ειδικότερα του άρθρου 6 αυτής σχετικά με τη δόμηση κοντά στα ρέματα.

5. Το από 16-07-2010 απόσπασμα από το πρακτικό αρ. 20/2010 της συνεδρίασης του Δημοτικού Συμβουλίου του Δήμου Κλειτορίας Ν. Αχαΐας (αρ. απόφασης 100/2010).

6. Το με αρ. πρωτ. 386/26-01-2011 έγγραφο της Διεύθυνσης Τεχνικών Έργων Περιφερειακής Ενότητας Αχαΐας με το οποίο μας διαβίβασε την από το Δεκέμβριο του

2010 Τεχνική Έκθεση Υδρολογικής - Υδραυλικής μελέτης και Περιβαλλοντικών στοιχείων που συντάχθηκαν από την ΜΕΔΕ Ε.Ε.- Χ. Σταματελάτος -Κ. Κατσαούνης και το από το Δεκέμβριο του 2010 Τοπογραφικό διάγραμμα στο οποίο σημειώνονται με μπλε γραμμή (γραμμή οριοθέτησης) που καθορίζεται από τους αριθμούς 1,2,3,..... 17,18,19 και κόκκινη γραμμή (γραμμή πλημμύρας) οι οριογραμμές καθορισμού της οριοθέτησης τμήματος του ρέματος «ΠΛΑΝΗΤΕΡΟΥ» του Δήμου Κλειτορίας Ν. Αχαΐας στην εκβολή του στον ποταμό Αροάνιο, όπως τα παραπάνω ελέγχθηκαν και θεωρήθηκαν από την υπόψη Υπηρεσία (Διεύθυνση Τεχνικών Έργων Περιφερειακής Ενότητας Αχαΐας), αποφασίζουμε:

Επικυρώνουμε τον καθορισμό των οριογραμμών του τμήματος του ρέματος «ΠΛΑΝΗΤΕΡΟΥ» της Δημοτικής Ενότητας Κλειτορίας του Δήμου Καλαβρύτων Ν. Αχαΐας στην εκβολή του στον ποταμό Αροάνιο, που φαίνονται στο Τοπογραφικό διάγραμμα με μπλε και κόκκινη γραμμή και σημειώνονται με τους αριθμούς που αναγράφονται στην παραπάνω παράγραφο 6, όπως αυτές καθορίστηκαν από την Υδρολογική - Υδραυλική μελέτη που συντάχθηκε από την ΜΕΔΕ Ε.Ε. - Χ. Σταματελάτος -Κ. Κατσαούνης, ελέγχθηκαν και θεωρήθηκαν από την Διεύθυνση Τεχνικών Έργων Περιφερειακής Ενότητας Αχαΐας.

Η απόφαση αυτή να δημοσιευθεί στην Εφημερίδα της Κυβερνήσεως.

Πάτρα, 18 Φεβρουαρίου 2011

Ο Γενικός Γραμματέας Αποκεντρωμένης Διοίκησης  
ΑΝ. ΑΠΟΣΤΟΛΟΠΟΥΛΟΣ

**ΕΠΙΚΥΡΩΝΕΤΑΙ**  
 με την υπ' αριθμ. 12.765/1.589,  
 απόφαση

ΕΛΛΗΝΙΚΟΣ ΓΡΑΜΜΑΤΕΑΣ  
 ΚΕΝΤΡΟΤΕΧΝΙΚΗΣ ΔΙΟΙΚΗΣΗΣ  
 ΥΠ. ΕΛΛΑΔΑΣ & ΙΟΝΙΟΥ  
 ΚΑΡΤΟΓΡΑΦΙΚΟΣ ΥΠΟΛΟΓΙΣΤΗΣ

**ΚΟΡΥΦΕΣ ΟΡΙΟΘΕΤΗΣΗΣ**  
 ΣΥΜΦΩΝΑ ΜΕ ΤΟ ΚΑΤΩ ΤΡΙΓΩΝΟΜΕΤΡΙΚΟ ΔΙΚΤΥΟ ΣΕ ΣΥΣΤΗΜΑ ΕΓΣΑ ΕΓ

ΣΗΜΕΙΑ	X	Y	ΣΗΜΕΙΑ	X	Y
1	338303.84	4199760.52	10	338372.74	4199829.26
2	338312.85	4199776.50	11	338360.63	4199814.82
3	338320.99	4199780.54	12	338350.06	4199805.37
4	338330.16	4199782.90	13	338343.26	4199805.94
5	338352.85	4199785.52	14	338338.27	4199801.63
6	338364.35	4199784.29	15	338305.63	4199786.41
7	338374.80	4199800.74	16	338299.60	4199786.43
8	338375.84	4199800.48	17	338279.29	4199784.04
9	338381.99	4199814.47	18	338279.95	4199771.08
			19	338255.88	4199775.76

*έχθηκε 12/12/2011*  
 Πάτρα 24.11.2011  
 Ο Μηχανικός Δ.Τ.Υ.  
 Α. Νικολακόπουλος

**ΕΘΝΙΚΟ ΤΥΠΟΓΡΑΦΕΙΟ**  
 Για τεχνικούς λόγους στο σχεδιάγραμμα,  
 έγινε σμίκρυνση, κατά ποσοστό **85%**

**ΥΠΟΜΝΗΜΑ**

Ποσότητες υλικών  
 Ποσότητες υλικών  
 Ποσότητες υλικών

Η παρούσα μελέτη αποτελεί τον ελαφρύ προμετρητικό υπολογισμό των ποσοτήτων υλικών με τη μέθοδο των επιπέδων, χωρίς να λαμβάνονται υπόψη οι διαφορές ύψους των στρώσεων.

Κατηγορία	Μονάδα	Ποσότητα	Ποσοστό
Σύνολο	Κύβος	1.250	85%

Συμμόρφωση με τους κανονισμούς της Τεχνικής Ομοσπονδίας.  
 Η παρούσα μελέτη αποτελεί τον ελαφρύ προμετρητικό υπολογισμό των ποσοτήτων υλικών με τη μέθοδο των επιπέδων, χωρίς να λαμβάνονται υπόψη οι διαφορές ύψους των στρώσεων.

**ΔΙΑΔΕΙΧΗ ΤΟΠΟΓΡΑΦΙΚΗΣ ΜΕΛΕΤΗΣ**  
 Η παρούσα μελέτη αποτελεί τον ελαφρύ προμετρητικό υπολογισμό των ποσοτήτων υλικών με τη μέθοδο των επιπέδων, χωρίς να λαμβάνονται υπόψη οι διαφορές ύψους των στρώσεων.

Ονομασία	Χ	Υ	Μ
ΕΛΛΑΣ	120211.34	120211.08	120211.08

Πάτρα, 24/11/2011  
 Ο Συντάκτης Μελέτης

Ν. Α. ΑΛΑΜΑΣ - Δ. Τ. ΥΠΗΡΕΣΙΩΝ  
 ΜΕΛΕΤΗ ΟΡΙΟΘΕΤΗΣΕΩΝ ΧΕΙΜΑΡΡΩΝ  
 ΚΑΙ ΑΝΤΙΠΛΗΜΜΥΡΙΣΜΩΝ ΕΡΓΩΝ Ν. ΛΑΚΩΝ

**ΟΡΙΣΤΙΚΗ ΜΕΛΕΤΗ**  
 ΟΡΙΟΘΕΤΗΣΗΣ ΤΜΗΜΑΤΟΣ  
 ΡΕΪΜΑΤΟΣ ΠΛΑΗΤΕΡΟΥ  
 ΤΟΥ ΔΗΜΟΥ ΚΛΕΙΤΟΡΙΑΣ  
 ΘΕΣΗ : ΕΚΒΟΛΗ ΣΤΟΝ ΠΟΤΑΜΟ ΑΡΦΑΝΙΟ

ΣΧΕΔΙΟ 1: ΟΡΙΖΟΝΤΙΟΓΡΑΦΙΑ  
 ΚΑΙΜΑΚΑ 1:250

ΚΑΤΑ ΕΠΙΣΤΟΛΗΝ 2011  
 ΕΠΙΣΤΟΛΗ 2011  
 ΕΠΙΣΤΟΛΗ 2011  
 ΕΠΙΣΤΟΛΗ 2011

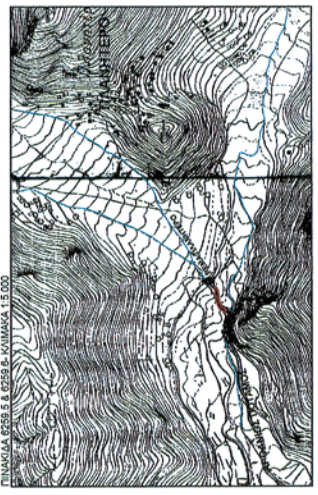
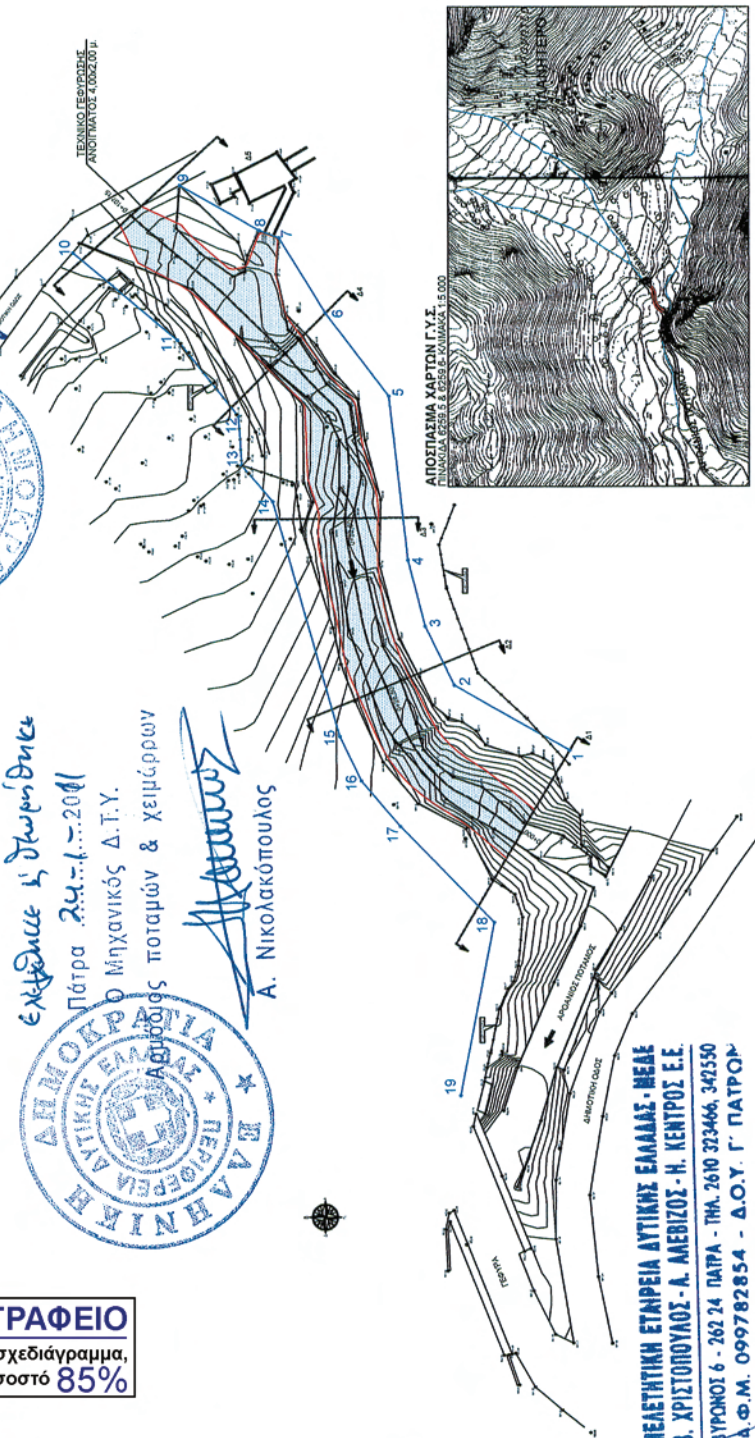

**ΜΕΛΕΤΗΤΙΚΗ ΕΤΑΙΡΕΙΑ ΔΥΤΙΚΗΣ ΕΛΛΑΔΑΣ - ΉΛΕΣ**  
**Β. ΧΡΗΣΤΟΠΟΥΛΟΣ - Α. ΜΕΛΙΖΟΣ - Η. ΚΕΝΤΡΟΣ Ε.Ε.**  
 ΓΥΡΩΝΟΣ 6 - 262 24 ΠΑΤΡΑ - ΤΗΛ. 2610 323466, 342350  
 Δ.Φ.Μ. 099782854 - Δ.Ο.Υ. Γ' ΠΑΤΡΩΝ

Αριθμ. 12760/588

(4)

Τροποποίηση οριοθέτησης τμήματος χειμάρρου «ΦΟΙΝΙΚΑ» της Δημοτικής Ενότητας Ερινεού του Δήμου Αιγιαλείας Ν. Αχαΐας στην περιοχή της εκβολής του και σε μήκος 410 μ. (Αρ. Σχ. 1 της αρ. 129282/5115 Απόφασης Γ.Γ./ΠΔΕ, ΦΕΚ 600Δ/10-11-2010).

Ο ΓΕΝΙΚΟΣ ΓΡΑΜΜΑΤΕΑΣ  
ΑΠΟΚΕΝΤΡΩΜΕΝΗΣ ΔΙΟΙΚΗΣΗΣ  
ΠΕΛΟΠΟΝΝΗΣΟΥ, ΔΥΤΙΚΗΣ ΕΛΛΑΔΑΣ ΚΑΙ ΙΟΝΙΟΥ

Έχοντας υπόψη:

1. Τις διατάξεις του Ν. 3852/2010 (ΦΕΚ 87/Α'/7-6-2010) «Νέα Αρχιτεκτονική της Αυτοδιοίκησης και της Αποκεντρωμένης Διοίκησης - Πρόγραμμα Καλλικράτης».

2. Τις διατάξεις του Π.Δ. 139/2010 (ΦΕΚ 232/Α'/27-12-2010) «Οργανισμός της Αποκεντρωμένης Διοίκησης Πελοποννήσου, Δυτικής Ελλάδας και Ιονίου».

3. Την 33/98 εγκύκλιο του ΥΠΕΧΩΔΕ «Αστυνόμευση ρεμάτων και συντήρηση ανηπιλ/κών έργων».

4. Το Ν. 3010/2002 «Εναρμόνιση του Ν.1650/86 με τις οδηγίες 97/11 Ε.Ε και 96/61 Ε.Ε» και ειδικότερα τις διατάξεις του άρθρου 5 αυτού «Διαδικασία οριοθέτησης και ρυθμίσεις θεμάτων για τα υδατορέματα» καθώς και τις ισχύουσες διατάξεις της υπ' αριθμ. 3046/304/3-2-89 απόφασης του αναπληρωτή Υπουργού ΥΠΕΧΩΔΕ και ειδικότερα του άρθρου 6 αυτής σχετικά με τη δόμηση κοντά στα ρέματα.

5. Το από 17-12-2010 απόσπασμα από το πρακτικό αρ. 17/2010 της συνεδρίασης του Δημοτικού Συμβουλίου του Δήμου Ερινεού Ν. Αχαΐας (αρ. απόφασης 207/2010).

6. Το με αρ. πρωτ. 2388/198/28-01-2011 έγγραφο της Διεύθυνσης Τεχνικών Έργων Περιφερειακής Ενότητας

Αχαΐας με το οποίο μας διαβίβασε την από τον Ιανουάριο του 2011 Τεχνική Έκθεση Υδρολογικής - Υδραυλικής μελέτης και Περιβαλλοντικών στοιχείων που συντάχθηκαν από την ΜΕΔΕ Β. Χριστόπουλος - Α. Αλεβίζος - Η. Κέντρος Ε.Ε. και το από τον Ιανουάριο του 2011 Τοπογραφικό διάγραμμα, (Αρ. Σχ. 1 Νέα Οριζοντιογραφία) στο οποίο σημειώνονται με μπλε γραμμή (γραμμή οριοθέτησης) που καθορίζεται από τους αριθμούς 0,1',2,3,4.....17,18,19',20' και κόκκινη γραμμή (γραμμή πλημμύρας) οι οριογραμμές καθορισμού της οριοθέτησης τμήματος του χειμάρρου «ΦΟΙΝΙΚΑ» Δήμου Ερινεού Ν. Αχαΐας στην περιοχή της εκβολής του και σε μήκος 410 μ., όπως τα παραπάνω ελέγχθηκαν και θεωρήθηκαν από την υπόψη Υπηρεσία (Διεύθυνση Τεχνικών Έργων Περιφερειακής Ενότητας Αχαΐας), αποφασίζουμε:

Επικυρώνουμε την τροποποίηση των οριογραμμών του τμήματος του χειμάρρου «ΦΟΙΝΙΚΑ» της Δημοτικής Ενότητας Ερινεού του Δήμου Αιγιαλείας Ν. Αχαΐας στην περιοχή της εκβολής του και σε μήκος 410 μ., που φαίνονται στο Τοπογραφικό διάγραμμα με μπλε και κόκκινη γραμμή και σημειώνονται με τους αριθμούς που αναγράφονται στην παραπάνω παράγραφο 6, όπως αυτές καθορίστηκαν από την Υδρολογική - Υδραυλική μελέτη που συντάχθηκε από την ΜΕΔΕ Β. Χριστόπουλος - Α. Αλεβίζος - Η. Κέντρος Ε.Ε., ελέγχθηκαν και θεωρήθηκαν από την Διεύθυνση Τεχνικών Έργων Περιφερειακής Ενότητας Αχαΐας.

Η απόφαση αυτή να δημοσιευθεί στην Εφημερίδα της Κυβερνήσεως.

Πάτρα, 18 Φεβρουαρίου 2011

Ο Γενικός Γραμματέας Αποκεντρωμένης Διοίκησης  
ΑΝ. ΑΠΟΣΤΟΛΟΠΟΥΛΟΣ

