



ΕΦΗΜΕΡΙΣ ΤΗΣ ΚΥΒΕΡΝΗΣΕΩΣ

ΤΗΣ ΕΛΛΗΝΙΚΗΣ ΔΗΜΟΚΡΑΤΙΑΣ

ΤΕΥΧΟΣ ΤΕΤΑΡΤΟ

Αρ. Φύλλου 490

2 Δεκεμβρίου 2011

ΠΕΡΙΕΧΟΜΕΝΑ

ΑΠΟΦΑΣΕΙΣ

- Κήρυξη έκτασης ως αναδασωτέας εμβαδού 0,322 στρ. στη θέση «54^ο χιλ. Π.Ε.Ο.Α.Κ. - Κινέττα» περιφέρειας δήμου Μεγαρέων Αττικής 1
- Κήρυξη έκτασης ως αναδασωτέας εμβαδού 1,500 στρεμ. στη θέση «Λούγκου Μακρή-Ρίζωμα Οινόης» περιφέρειας δήμου Μάνδρας-Ειδυλλίας Αττικής.. 2
- Επικύρωση καθορισμού τμηματικής οριοθέτησης του χείμαρρου «Παναγίτσα» στη θέση Νερομάνα του Δήμου Μεσσήνιων, Ν. Αχαΐας, σε μήκος 250 μ.. 3
- Επικύρωση καθορισμού οριοθέτησης τμήματος του ρέματος «Καρυάς» (Στροφίτσα) εμπροσθεν της ιδιοκτησίας Πέττα, στην περιοχή ανάντη του οικισμού Νέου Σουλίου και ανάντη της διώρυγας του Ελεκίστρα, του Δήμου Πατρέων, Ν. Αχαΐας. 4

ΑΠΟΦΑΣΕΙΣ

- Αριθμ. 2977 (1)
Κήρυξη έκτασης ως αναδασωτέας εμβαδού 0,322 στρ. στη θέση «54^ο χιλ. Π.Ε.Ο.Α.Κ. - Κινέττα» περιφέρειας δήμου Μεγαρέων Αττικής.

Ο ΓΕΝΙΚΟΣ ΓΡΑΜΜΑΤΕΑΣ
ΑΠΟΚΕΝΤΡΩΜΕΝΗΣ ΔΙΟΙΚΗΣΗΣ ΑΤΤΙΚΗΣ

Έχοντας υπόψη:

- Τα άρθ. 6 και 280 του ν.3852/4.6.2010 «Νέα αρχιτεκτονική της Αυτοδιοίκησης και της Αποκεντρωμένης Διοίκησης - Πρόγραμμα Καλλικράτης».
- Το π.δ. 135/23.12.2010 «Οργανισμός Αποκεντρωμένης Διοίκησης Αττικής»
- Την παρ. 1 του αρ. 24 και την παρ. 3 του άρθ. 117 του Συντάγματος.

4. Τις διατάξεις των αρθρ. 41 παρ. 1 και 38 παρ. 1 του Ν. 998/79 «Περί προστασίας των δασών και δασικών εν γένει εκτάσεων της χώρας».

5. Τις υπ' αριθμ. 160417/1180/8-7-80 και 182447/3049/24-9-80 δ/γές Υπ. Γεωργίας.

6. Την υπ' αριθμ. 899/4.10.2011 πρόταση του Δασαρχείου Μεγάρων.

7. Την από 2.11.2011 εισήγηση - σύμφωνη γνώμη της Δ/σης Δασών Δυτ. Αττικής, αποφασίζουμε:

Κηρύσσουμε ως αναδασωτέα λόγω εκχερσώσεως, με σκοπό τη διατήρηση του χαρακτήρα του δάσους ώστε να αποκλεισθεί η διάθεση της για άλλο σκοπό, την έκταση δάσους εμβαδού τριακοσίων είκοσι δύο χιλιοστών του στρέμματος (0,322 στρεμ.) που βρίσκεται στη θέση «54^ο χιλ. Π.Ε.Ο.Α.Κ. - Κινέττα» περιφέρειας δήμου Μεγαρέων Αττικής, όπως απεικονίζεται με στοιχεία 1-2-3-4-5-6-7-8-1 στο τοπ. διάγραμμα κλ. 1:1000 και στην πιν. Γ.Υ. Σ. 6450/1 & 3 κλ. 1:5000, τα οποία αποτελούν αναπόσπαστο μέρος της απόφασης αυτής και συνορεύει:

Ανατολικά: Με δάσος πεύκης.

Δυτικά: Με δάσος πεύκης και αδιέξοδο χωματόδρομο.

Βόρεια: Με δάσος πεύκης.

Νότια: Με δρόμο και εκείθεν παλαιά σιδηροδρομική γραμμή.

Η αποκατάσταση της βλάστησης θα γίνει με φυσική αναγέννηση ή με πρόγραμμα τεχνητής αναδάσωσης.

Η απόφαση αυτή να δημοσιευθεί στην Εφημερίδα της Κυβερνήσεως.

Αιγάλεω, 14 Νοεμβρίου 2011

Ο Γενικός Γραμματέας Αποκεντρωμένης Διοίκησης
ΗΛΙΑΣ ΛΙΑΚΟΠΟΥΛΟΣ

ΤΟΠΟΓΡΑΦΙΚΟ ΔΙΑΓΡΑΜΜΑ

Έκτασης, με στοιχεία 1-2-3-4-5-6-7-8-1 εμβαδού 0,322 στρ., η οποία εκχερσώθηκε παράνομα στη θέση "54,5 χλμ.ΠΕΟΑΚ- Κινέπτα" της περιφέρειας Δήμου Μεγάρων και κυρύνεται .. αναδασωτέα

Τοπογραφικό διάγραμμα κλ.1:1000

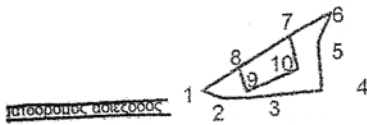
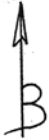

Παλαιά σιδηροδρομική γραμμή



ΑΚΡΙΒΕΣ ΦΩΤΟΑΝΤΙΓΡΑΦΟ

ΕΛΕΝΗ ΑΛΛΑΓΙΑΝΝΗ

17 ΝΟΕ. 2011

απόσπασμα Φ.Χ. Γ.Υ.Σ. κλ.1:5000
Αρ.Φύλλου 6450/1-3

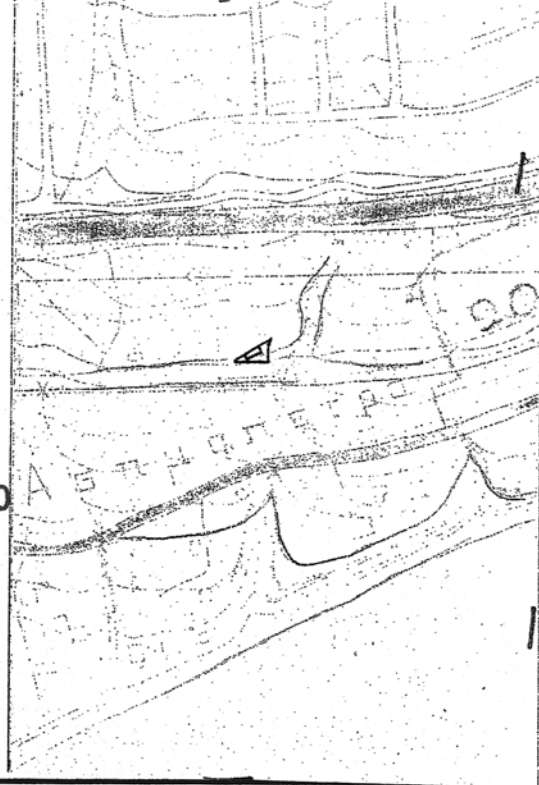

Ανήκει στην 2977 / 14.11.2011
απόφαση του Γ.Γ. Αποκεντρωμένης
Διοίκησης Αττικής

Μέγαρα 04-10-2011
Η Συντάκτρια

ΕΘΝΙΚΟ ΤΥΠΟΓΡΑΦΕΙΟ
Για τεχνικούς λόγους στο σχεδιάγραμμα,
έγινε σμίκρυνση, κατά ποσοστό 79%

Μιχάλαρου Ελένη
Δασοπόνος

Αθήνα 9-11-11
Ο ΓΕΝ. ΔΙΝΤΗΣ
ΔΑΣΩΝ & ΑΓΡΩΤ. ΥΠΟ
Α. ΑΝΔΡΟΥ
Δασογέμ.

Θ Ε Ω Ρ Η Θ Η Κ Ε

Αθήνα 14.11.2011
Ο Γ.Γ. Αποκεντρωμένης
Διοίκησης Αττικής

ΗΛΙΑΣ ΛΙΑΚΟΠΟΥΛΟΣ

Αιγάλεω 7.11.2011
Η Διευθύντρια Δασών
Δ.Υ. Αττικής

Γιαννίνα Σαγιαννή
Δασογέμ.

Μέγαρα 04.10.2011
Ο Δασάρχης

Χρήστος Αντωνέλλης
Δασολόγος

Αριθμ. 2983

(2)

Κήρυξη έκτασης ως αναδασωτέας εμβαδού 1,500 στρεμ. στη θέση «Λούγκου Μακρή-Ρίζωμα Οινόης» περιφέρειας δήμου Μάνδρας-Ειδυλλίας Αττικής.

Ο ΓΕΝΙΚΟΣ ΓΡΑΜΜΑΤΕΑΣ
ΑΠΟΚΕΝΤΡΩΜΕΝΗΣ ΔΙΟΙΚΗΣΗΣ ΑΤΤΙΚΗΣ

Έχοντας υπόψη:

1. Τα άρθ. 6 και 280 του ν.3852/4.6.2010 «Νέα αρχιτεκτονική της Αυτοδιοίκησης και της Αποκεντρωμένης Διοίκησης - Πρόγραμμα Καλλικράτης».

2. Το π.δ. 135/23.12.2010 «Οργανισμός Αποκεντρωμένης Διοίκησης Αττικής».

3. Την παρ. 1 του άρθρου 24 και την παρ. 3 του άρθ. 117 του Συντάγματος.

4. Τις διατάξεις των αρθρ. 41 παρ. 1 και 38 παρ. 1 του ν.998/79 «Περί προστασίας των δασών και δασικών εν γένει εκτάσεων της χώρας».

5. Τις υπ' αριθμ. 160417/1180/8-7-80 και 182447/3049/24-9-80 δ/γές Υπ. Γεωργίας.

6. Την υπ' αριθμ. 3254/21.10.2011 πρόταση του Δασαρχείου Αιγάλεω.

7. Την από 2.10.2011 εισήγηση-σύμφωνη γνώμη της Δ/σης Δασών Δυτ. Αττικής, αποφασίζουμε:

Κηρύσσουμε ως αναδασωτέα λόγω πυρκαγιάς, με σκοπό τη διατήρηση του χαρακτήρα του δάσους ώστε να αποκλεισθεί η διάθεση της για άλλο σκοπό, την έκταση δάσους εμβαδού ενός στρέμματος και πεντακοσίων χιλιοστών του στρέμματος (1,500 στρ.), που βρίσκεται στη θέση «Λούγκου Μακρή-Ρίζωμα Οινόης» περιφέρειας δήμου Μάνδρας-Ειδυλλίας Αττικής, όπως απεικονίζονται με στοιχεία Α-Β-Γ-Δ-Ε-Ζ-Η-Θ-Α στο τοπ. διάγραμμα 1:1000 και στην πιν. Γ.Υ.Σ. 6431/4 κλ. 1:5000, που αποτελούν αναπόσπαστο μέρος της απόφασης αυτής και συνορεύει γύρωθεν με δάσος.

Η αποκατάσταση της βλάστησης θα γίνει με φυσική αναγέννηση ή με πρόγραμμα τεχνητής αναδάσωσης.

Η απόφαση αυτή να δημοσιευθεί στην Εφημερίδα της Κυβερνήσεως.

Αθήνα, 14 Νοεμβρίου 2011

Ο Γενικός Γραμματέας Αποκεντρωμένης Διοίκησης
ΗΛΙΑΣ ΛΙΑΚΟΠΟΥΛΟΣ

ΣΧΕΔΙΑΓΡΑΜΜΑ

Δασικής έκτασης που κήκε στις 31-8-2011 και κηρύσσεται αναδασωτέο στη

θέση: 'Λούγκου Μακρή - Ρίζωμα' Οινόης
Δήμος: Μάνδρας - Ειδυλλίας
Απόσπασμα από πινακίδα φ.χ. 6431/4 ΓΥΣ κλ.1:5.000
όπου απεικονίζεται η αναδασωτέα έκταση

Με στοιχεία (Α,Β,Γ,Δ,Ε,Ζ,Η,Θ,Α) η αναδασωτέα
έκταση εμβαδού 1,5 στρ

Απόσπασμα από τον χάρτη ΓΥΣ
'Ερμούθρες', στο οποίο
σημειώνεται η θέση της αναδασωτέας
έκτασης.

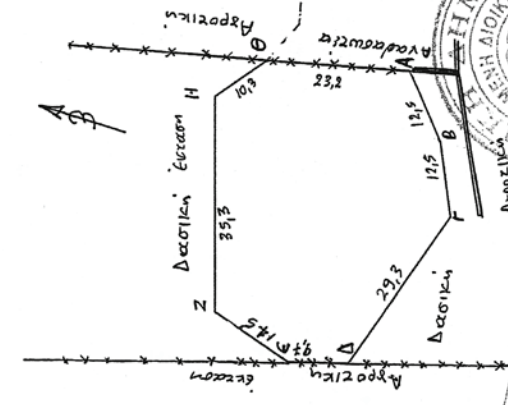
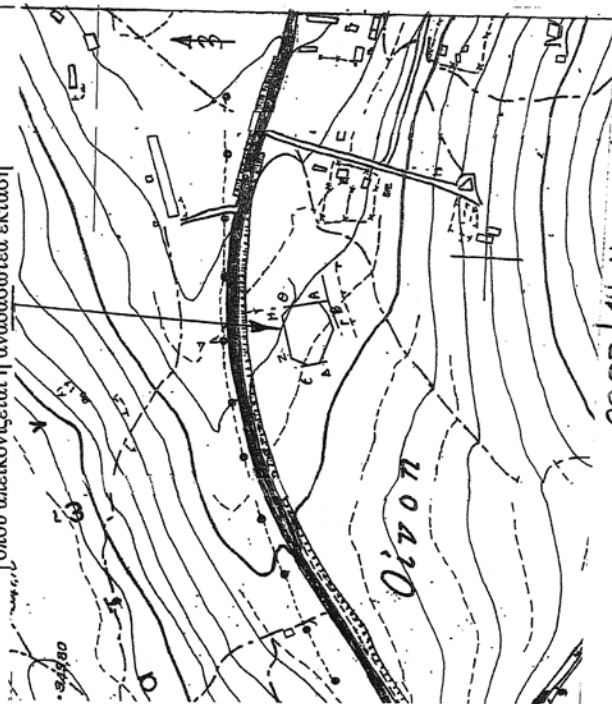

Ανήκει στην... 2983/14.11.2011

Απόφαση του Γεν. Γραμ. Αποκεντρ. Διοίκησης Αττικής
Αθήνα 14-11-11
Ο Γενικός Γραμματέας

ΗΛΙΑΣ ΛΙΑΚΟΠΟΥΛΟΣ
Δασάρχης

Αθήνα 9-11-2011
Ο Γεν. Διευθ. Δασών
Αθηνών

Απόφαση 21-0-11
Η Δασάρχης



ΕΛΕΝΗ ΚΑΛΑΓΙΑΝΝΗ Ο Συντάκτης
Από 17-10-11

17 ΝΟΕ. 2011

ΧΡΗΤΟΣ ΤΚΑΥΣΗΣ
ΔΑΣΟΛΟΓΟΣ

ΕΘΝΙΚΟ ΤΥΠΟΓΡΑΦΕΙΟ
Για τεχνικούς λόγους στο σχεδιάγραμμα,
έγινε μικρή κλίση, κατά ποσοστό 79%

Αριθμ. 5282/96485 (3)
Επικύρωση καθορισμού τμηματικής οριοθέτησης του χείμαρρου «Παναγίτσα» στη θέση Νερομάνα του Δήμου Μεσσήτιδος, Ν. Αχαΐας, σε μήκος 250 μ.

Ο ΓΕΝΙΚΟΣ ΓΡΑΜΜΑΤΕΑΣ
ΑΠΟΚΕΝΤΡΩΜΕΝΗΣ ΔΙΟΙΚΗΣΗΣ
ΠΕΛΟΠΟΝΝΗΣΟΥ, ΔΥΤΙΚΗΣ ΕΛΛΑΔΑΣ ΚΑΙ ΙΟΝΙΟΥ

Έχοντας υπόψη:

1. Τις διατάξεις του Ν. 3852/2010 (ΦΕΚ 87/Α'/7-6-2010) «Νέα Αρχιτεκτονική της Αυτοδιοίκησης και της Αποκεντρωμένης Διοίκησης - Πρόγραμμα Καλλικράτης».

2. Τις διατάξεις του Π.Δ. 139/2010 (ΦΕΚ 232/Α'/27-12-2010) «Οργανισμός της Αποκεντρωμένης Διοίκησης Πελοποννήσου, Δυτικής Ελλάδας και Ιονίου».

3. Την 33/98 εγκύκλιο του ΥΠΕΧΩΔΕ «Αστυνόμευση ρεμάτων και συντήρηση αντιπλ/κών έργων».

4. Το Ν.3010/2002 «Εναρμόνιση του Ν.1650/86 με τις οδηγίες 97/11 Ε.Ε & 96/61 Ε.Ε» και ειδικότερα τις διατάξεις του άρθρου 5 αυτού «Διαδικασία οριοθέτησης και ρυθμίσεις θεμάτων για τα υδατορέματα» καθώς και τις ισχύουσες διατάξεις της υπ' αριθμ. 3046/304/3-2-89 απόφασης του αναπληρωτή Υπουργού ΥΠΕΧΩΔΕ και ειδικότερα του άρθρου 6 αυτής σχετικά με τη δόμηση κοντά στα ρέματα.

5. Την με αριθ. ΓΓ 15649/1522/1-3-2011 (ΦΕΚ 491/Β'/31-3-2011), απόφαση του Γενικού Γραμματέα Αποκεντρωμένης Διοίκησης "Μεταβίβαση δικαιώματος υπογραφής «Με εντολή Γενικού Γραμματέα» στον προϊστάμενο της Γενικής Διεύθυνσης και στους προϊσταμένους των Υπηρεσιών της Γενικής Διεύθυνσης Χωροταξικής και Περιβαλλοντικής Πολιτικής της Αποκεντρωμένης Διοίκησης Πελοποννήσου - Δυτικής Ελλάδας και Ιονίου".

6. Το με αρ.πρωτ. 181708/2961/01-11-2011 έγγραφο της Διεύθυνσης Τεχνικών Έργων, Περιφερειακής Ενότητας Αχαΐας, με το οποίο μας διαβίβασε έκθεση αυτοψίας.

7. Το από 9-11-2009 απόσπασμα από το πρακτικό αρ. 19/2009 της συνεδρίασης του Δημοτικού Συμβουλίου του Δήμου Μεσσήτιδος, Ν. Αχαΐας (αρ. απόφασης 270/2009).

8. Το με αρ. πρωτ. 28552/165/18-05-2011 έγγραφο της Διεύθυνσης Τεχνικών Έργων, Περιφερειακής Ενότητας Αχαΐας, με το οποίο μας διαβίβασε την από τον Δεκέμβριο του 2010 Τεχνική Έκθεση Υδρολογικής - Υδραυλικής μελέτης και Περιβαλλοντικών στοιχείων που συντάχθηκε από την ΜΕΔΕ Β. Χριστόπουλος - Α. Αλεβίζος & ΣΙΑ Ε.Ε, και το από τον Δεκέμβριο του 2010 Τοπογραφικό διάγραμμα, (Αρ. Σχ. 1, Οριζοντιογραφία) στο οποίο σημειώνονται με μπλε γραμμή (γραμμή οριοθέτησης) που καθορίζεται από τους αριθμούς 1,2,3,4.....,20,21,22,23 και κόκκινη γραμμή (γραμμή πλημμύρας) ,οι οριογραμμές καθορισμού τμηματικής οριοθέτησης του χείμαρρου «Παναγίτσα» στη θέση Νερομάνα ,του Δήμου Μεσσήτιδος, Ν. Αχαΐας, σε μήκος 250 μ., όπως τα παραπάνω ελέγχθηκαν και θεωρήθηκαν από την υπόψη Υπηρεσία (Διεύθυνση Τεχνικών Έργων, Περιφερειακής Ενότητας Αχαΐας), αποφασίζουμε:

Επικυρώνουμε τις οριογραμμές τμηματικής οριοθέτησης του χείμαρρου «Παναγίτσα» ,στη θέση Νερομάνα, του Δήμου Μεσσήτιδος, Ν. Αχαΐας, σε μήκος 250 μ., που φαίνονται στο Τοπογραφικό διάγραμμα με μπλε και κόκκινη γραμμή και σημειώνονται με τους αριθμούς που αναγράφονται στην παραπάνω παράγραφο 8, όπως αυτές καθορίστηκαν από την Υδρολογική - Υδραυλική μελέτη που συντάχθηκε από την ΜΕΔΕ Β. Χριστόπουλος - Α. Αλεβίζος & ΣΙΑ Ε.Ε, και ελέγχθηκαν και θεωρήθηκαν από τη Διεύθυνση Τεχνικών Έργων, Περιφερειακής Ενότητας Αχαΐας.

Η απόφαση αυτή να δημοσιευθεί στην Εφημερίδα της Κυβερνήσεως.

Πάτρα, 11 Νοεμβρίου 2011

Με εντολή Γενικού Γραμματέα
Αποκεντρωμένης Διοίκησης
Ο Γενικός Διευθυντής
Χωροταξικής και Περιβαλλοντικής Πολιτικής
ΔΙΟΝ. ΠΑΝΑΓΙΩΤΟΠΟΥΛΟΣ

ΜΕΛΕΤΗΤΙΚΗ ΕΤΑΙΡΕΙΑ ΔΥΤΙΚΗΣ ΕΛΛΑΔΑΣ (ΜΕΛΕ)
 Β. ΧΡΗΣΤΟΠΟΥΛΟΣ - Α. ΑΛΕΒΙΖΟΣ & ΣΙΑ Ε.Ε.
 ΒΥΡΩΝΙΣ 6 - 26224 ΠΑΤΡΑ ΤΗΛ 2610 323466, 342550
 Α.Φ.Μ. 099782854 - Δ.Ο.Υ. Γ. ΠΑΤΡΩΝ

Ν. Α. ΑΛΑΪΣ - Δ. Τ. ΥΠΗΡΕΣΙΩΝ
 ΜΕΛΕΤΗ ΟΡΙΟΘΕΤΗΣΕΩΣ ΧΕΙΜΑΡΡΩΝ
 ΚΑΙ ΑΝΤΙΠΛΗΜΥΡΙΚΩΝ ΕΡΓΩΝ Ν. ΑΛΑΪΣ
 ΟΡΙΣΤΙΚΗ ΜΕΛΕΤΗ ΤΥΠΙΚΗΣ ΤΥΠΙΚΗΣ
 ΟΡΙΟΘΕΤΗΣΕΩΣ ΧΕΙΜ. ΠΑΝΑΓΙΩΤΑ
 ΣΤΗ ΔΕΞΗ ΠΕΡΙΟΧΗ
 ΔΗΜΟΥ ΜΕΣΣΑΤΑΣ
 ΣΕ ΜΗΚΟΣ 250 μ.
 ΣΧΕΔΙΟ Γ. ΟΡΙΟΘΕΤΗΣΕΩΣ
 ΚΙΛΙΑΚΑ 1:250

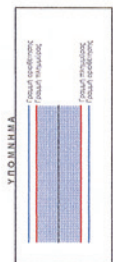
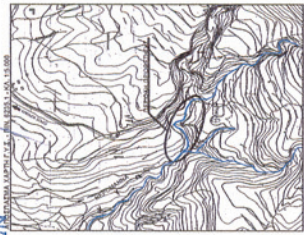

ΔΑΔΑ ΤΙΜΟΛΟΓΙΟ

Η παρούσα Δαδά Τιμολογίου αφορά στην εκτέλεση των εργασιών που περιγράφονται στο πρόγραμμα εργασιών με τίτλο: ΟΡΙΟΘΕΤΗΣΗ ΧΕΙΜΑΡΡΩΝ ΚΑΙ ΑΝΤΙΠΛΗΜΥΡΙΚΩΝ ΕΡΓΩΝ Ν. ΑΛΑΪΣ

Α.Π.	Περιγραφή	Μονάδα	Τιμή
1	ΕΡΓΑΣΙΑ ΣΥΝΤΑΞΗΣ ΚΑΙ ΕΚΤΥΠΩΣΗΣ ΣΧΕΔΙΟΥ	1/1	10000
2	ΕΡΓΑΣΙΑ ΠΕΡΑΙΩΣΗΣ ΚΑΙ ΕΚΤΥΠΩΣΗΣ ΣΧΕΔΙΟΥ	1/1	10000
3	ΕΡΓΑΣΙΑ ΟΡΙΟΘΕΤΗΣΕΩΣ ΧΕΙΜΑΡΡΩΝ	1/1	10000
4	ΕΡΓΑΣΙΑ ΑΝΤΙΠΛΗΜΥΡΙΚΩΝ ΕΡΓΩΝ	1/1	10000
5	ΕΡΓΑΣΙΑ ΑΝΤΙΠΛΗΜΥΡΙΚΩΝ ΕΡΓΩΝ	1/1	10000
6	ΕΡΓΑΣΙΑ ΑΝΤΙΠΛΗΜΥΡΙΚΩΝ ΕΡΓΩΝ	1/1	10000
7	ΕΡΓΑΣΙΑ ΑΝΤΙΠΛΗΜΥΡΙΚΩΝ ΕΡΓΩΝ	1/1	10000
8	ΕΡΓΑΣΙΑ ΑΝΤΙΠΛΗΜΥΡΙΚΩΝ ΕΡΓΩΝ	1/1	10000
9	ΕΡΓΑΣΙΑ ΑΝΤΙΠΛΗΜΥΡΙΚΩΝ ΕΡΓΩΝ	1/1	10000
10	ΕΡΓΑΣΙΑ ΑΝΤΙΠΛΗΜΥΡΙΚΩΝ ΕΡΓΩΝ	1/1	10000
11	ΕΡΓΑΣΙΑ ΑΝΤΙΠΛΗΜΥΡΙΚΩΝ ΕΡΓΩΝ	1/1	10000
12	ΕΡΓΑΣΙΑ ΑΝΤΙΠΛΗΜΥΡΙΚΩΝ ΕΡΓΩΝ	1/1	10000
13	ΕΡΓΑΣΙΑ ΑΝΤΙΠΛΗΜΥΡΙΚΩΝ ΕΡΓΩΝ	1/1	10000
14	ΕΡΓΑΣΙΑ ΑΝΤΙΠΛΗΜΥΡΙΚΩΝ ΕΡΓΩΝ	1/1	10000
15	ΕΡΓΑΣΙΑ ΑΝΤΙΠΛΗΜΥΡΙΚΩΝ ΕΡΓΩΝ	1/1	10000
16	ΕΡΓΑΣΙΑ ΑΝΤΙΠΛΗΜΥΡΙΚΩΝ ΕΡΓΩΝ	1/1	10000
17	ΕΡΓΑΣΙΑ ΑΝΤΙΠΛΗΜΥΡΙΚΩΝ ΕΡΓΩΝ	1/1	10000
18	ΕΡΓΑΣΙΑ ΑΝΤΙΠΛΗΜΥΡΙΚΩΝ ΕΡΓΩΝ	1/1	10000
19	ΕΡΓΑΣΙΑ ΑΝΤΙΠΛΗΜΥΡΙΚΩΝ ΕΡΓΩΝ	1/1	10000
20	ΕΡΓΑΣΙΑ ΑΝΤΙΠΛΗΜΥΡΙΚΩΝ ΕΡΓΩΝ	1/1	10000
21	ΕΡΓΑΣΙΑ ΑΝΤΙΠΛΗΜΥΡΙΚΩΝ ΕΡΓΩΝ	1/1	10000
22	ΕΡΓΑΣΙΑ ΑΝΤΙΠΛΗΜΥΡΙΚΩΝ ΕΡΓΩΝ	1/1	10000
23	ΕΡΓΑΣΙΑ ΑΝΤΙΠΛΗΜΥΡΙΚΩΝ ΕΡΓΩΝ	1/1	10000

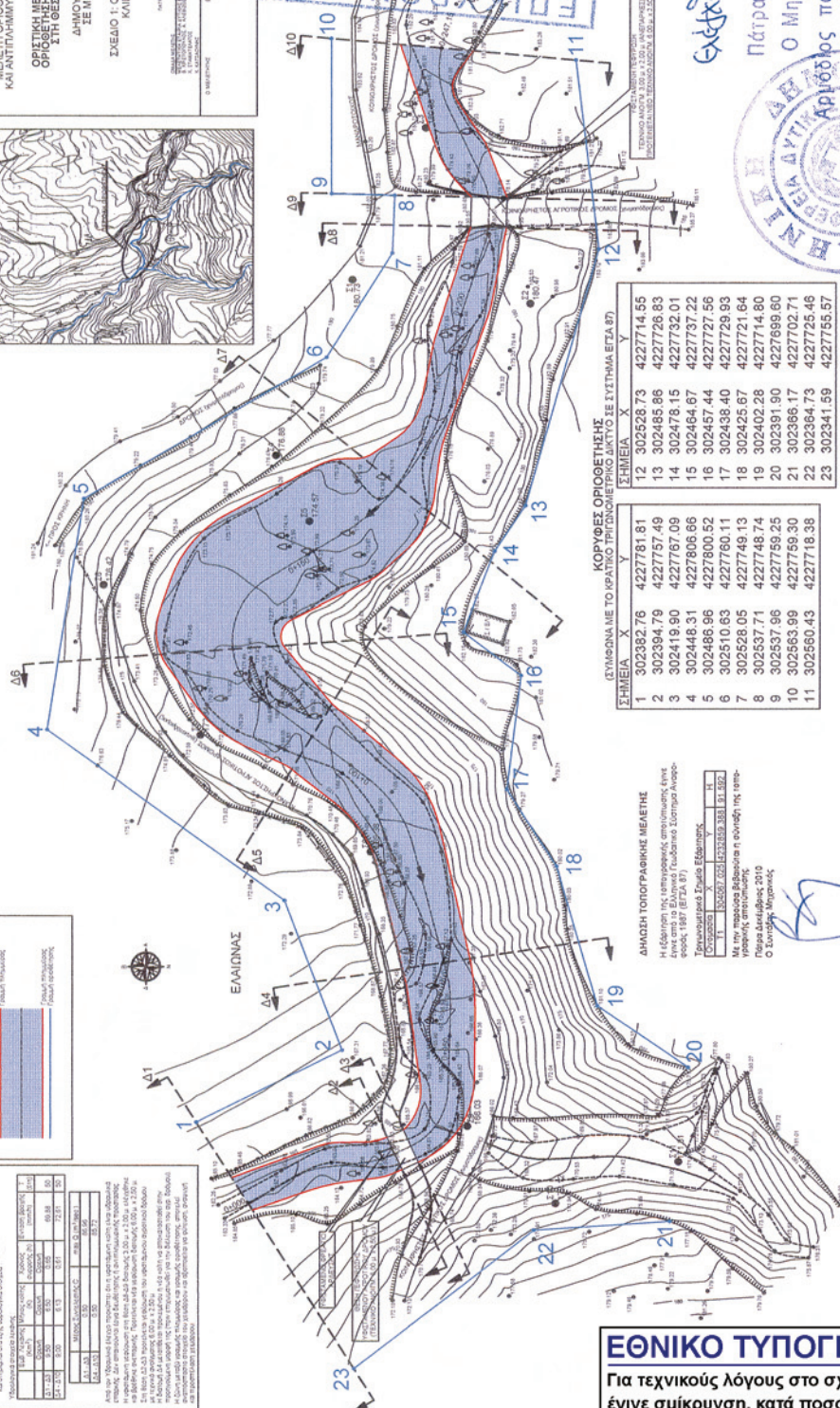

ΚΟΡΥΦΕΣ ΟΡΙΟΘΕΤΗΣΗΣ
 (ΣΥΜΦΩΝΑ ΜΕ ΤΟ ΚΡΑΤΙΚΟ ΤΡΙΓΩΝΟΜΕΤΡΙΚΟ ΔΙΚΤΥΟ ΣΕ ΣΥΣΤΗΜΑ ΕΓΣ.ΕΠ)

ΣΗΜΕΙΑ	X	Y
1	302382.76	4227781.81
2	302394.79	4227757.49
3	302419.90	4227767.09
4	302448.31	4227806.66
5	302486.96	4227800.52
6	302510.83	4227760.11
7	302528.05	4227749.13
8	302537.71	4227748.74
9	302537.96	4227759.30
10	302563.99	4227759.30
11	302560.43	4227718.38
12	302528.73	4227714.55
13	302485.86	4227726.83
14	302478.15	4227732.01
15	302464.67	4227737.22
16	302457.44	4227727.56
17	302438.40	4227729.93
18	302425.67	4227721.64
19	302402.28	4227714.80
20	302391.90	4227696.60
21	302386.17	4227702.71
22	302364.73	4227725.46
23	302341.59	4227755.57

ΔΙΑΧΕΙΡΗ ΤΟΠΟΓΡΑΦΙΚΗΣ ΜΕΛΕΤΗΣ
 Η έδρα της εταιρείας είναι στην Αθήνα, οδός Ελευθερίας 189 (Ε.Γ.Α. 87)
 Πρωτοδικείο Στείας Ελευθερίας
 Α.Φ.Μ. 025123383, 338, 31, 332
 Με την παρούσα βεβαιώνεται η σύνταξη της καταστατικής σύστασης
 Ο Γενικός Γραμματέας 2010
 Ο Γ. Παπαδόπουλος

Με την υπ αριθμό 11/11/2011 απόφαση της Επιτροπής ΟΡΙΟΘΕΤΗΣΗΣ ΚΑΙ ΠΕΡΙΒΑΛΛΟΝΤΙΚΗΣ ΧΡΗΣΕΩΣ ΤΗΣ ΑΠΟΚΕΝΤΡΙΜΕΝΗΣ ΔΙΟΙΚΗΣΗΣ Ο ΓΕΝΙΚΟΣ ΔΙΕΥΘΥΝΤΗΣ ΑΠΟΦΑΣΙΣΤΕΙ

Ελένη Κ. Δραχάκη

Πάτρα 16-3-2011

Ο Μηχανικός Δ.Τ.Υ.
 Αριδίους ποταμών & χειμάρρων

Α. Νικολάκουλος

ΕΘΝΙΚΟ ΤΥΠΟΓΡΑΦΕΙΟ
 Για τεχνικούς λόγους στο σχεδιάγραμμα, έγινε σμίκρυνση, κατά ποσοστό 79%

Αριθμ. 3731/60188

(4)

Επικύρωση καθορισμού οριοθέτησης τμήματος του ρέματος «Καρυάς» (Στροφίτσα) έμπροσθεν της ιδιοκτησίας Πέττα, στην περιοχή ανάντη του οικισμού Νέου Σουλίου και ανάντη της διώρυγας του Ελεκίστρα, του Δήμου Πατρέων, Ν. Αχαΐας.

Ο ΓΕΝΙΚΟΣ ΓΡΑΜΜΑΤΕΑΣ
ΑΠΟΚΕΝΤΡΩΜΕΝΗΣ ΔΙΟΙΚΗΣΗΣ
ΠΕΛΟΠΟΝΝΗΣΟΥ, ΔΥΤΙΚΗΣ ΕΛΛΑΔΑΣ ΚΑΙ ΙΟΝΙΟΥ

Έχοντας υπόψη:

1. Τις διατάξεις του Ν. 3852/2010 (ΦΕΚ 87/Α'7-6-2010) «Νέα Αρχιτεκτονική της Αυτοδιοίκησης και της Αποκεντρωμένης Διοίκησης - Πρόγραμμα Καλλικράτης».

2. Τις διατάξεις του Π.Δ. 139/2010 (ΦΕΚ 232/Α'27-12-2010) «Οργανισμός της Αποκεντρωμένης Διοίκησης Πελοποννήσου, Δυτικής Ελλάδας και Ιονίου».

3. Την 33/98 εγκύκλιο του ΥΠΕΧΩΔΕ «Αστυνόμευση ρεμάτων και συντήρηση αντιπλ/κών έργων».

4. Το Ν.3010/2002 «Εναρμόνιση του Ν.1650/86 με τις οδηγίες 97/11 Ε.Ε και 96/61 Ε.Ε» και ειδικότερα τις διατάξεις του άρθρου 5 αυτού «Διαδικασία οριοθέτησης και ρυθμίσεις θεμάτων για τα υδατορέματα» καθώς και τις ισχύουσες διατάξεις της υπ' αριθμ. 3046/304/3-2-89 απόφασης του αναπληρωτή Υπουργού ΥΠΕΧΩΔΕ και ειδικότερα του άρθρου 6 αυτής σχετικά με τη δόμηση κοντά στα ρέματα.

5. Την με αριθ. ΓΓ 15649/1522/1-3-2011 (ΦΕΚ 491/Β'31-3-2011), απόφαση του Γενικού Γραμματέα Αποκεντρωμένης Διοίκησης "Μεταβίβαση δικαιώματος υπογραφής «Με εντολή Γενικού Γραμματέα» στον προϊστάμενο της Γενικής Διεύθυνσης και στους προϊσταμένους των Υπηρεσιών της Γενικής Διεύθυνσης Χωροταξικής και Περιβαλλοντικής Πολιτικής της Αποκεντρωμένης Διοίκησης Πελοποννήσου - Δυτικής Ελλάδας και Ιονίου".

6. Την υπ' αρ. 233/6-4-2011 απόφαση του Δημοτικού Συμβουλίου, του Δήμου Πατρέων, Ν. Αχαΐας.

7. Το με αρ. πρωτ. 93888/1291/07-07-2011 έγγραφο της Διεύθυνσης Τεχνικών Έργων, Περιφερειακής Ενότητας

Αχαΐας, με το οποίο μας διαβίβασε την από τον Ιούλιο του 2011 Τεχνική Έκθεση Υδρολογικής - Υδραυλικής μελέτης και Περιβαλλοντικών στοιχείων που συντάχθηκε από την Μ.Ε.Δ.Ε. Ε.Ε, Β. Χριστόπουλος - Α. Αλεβίζος & ΣΙΑ Ε.Ε και το από τον Ιούλιο του 2011 Τοπογραφικό διάγραμμα, (Αρ. Σχ. 1, Οριζοντιογραφία) στο οποίο σημειώνονται με μπλε γραμμή (γραμμή οριοθέτησης) που καθορίζεται από τους αριθμούς 1,2,3,4.....,14,15,16,17 και κόκκινη γραμμή (γραμμή πλημμύρας) οι οριογραμμές καθορισμού της οριοθέτησης τμήματος του ρέματος «Καρυάς» (Στροφίτσα) έμπροσθεν της ιδιοκτησίας κ.Πέττα, στην περιοχή ανάντη του οικισμού Νέου Σουλίου και ανάντη της διώρυγας του Ελεκίστρα, του Δήμου Πατρέων, Ν. Αχαΐας, σε μήκος 73,97 μ., όπως τα παραπάνω ελέγχθηκαν και θεωρήθηκαν από την υπόψη Υπηρεσία (Διεύθυνση Τεχνικών Έργων, Περιφερειακής Ενότητας Αχαΐας), αποφασίζουμε:

Επικυρώνουμε τις οριογραμμές τμήματος του ρέματος «Καρυάς» (Στροφίτσα) έμπροσθεν της ιδιοκτησίας κ.Πέττα, στην περιοχή ανάντη του οικισμού Νέου Σουλίου και ανάντη της διώρυγας του Ελεκίστρα, του Δήμου Πατρέων, Ν. Αχαΐας, σε μήκος 73,97 μ., που φαίνονται στο Τοπογραφικό διάγραμμα με μπλε και κόκκινη γραμμή και σημειώνονται με τους αριθμούς που αναγράφονται στην παραπάνω παράγραφο 7, όπως αυτές καθορίστηκαν από την Υδρολογική - Υδραυλική μελέτη που συντάχθηκε από την Μ.Ε.Δ.Ε. Ε.Ε, Β.Χριστόπουλος - Α.Αλεβίζος & ΣΙΑ Ε.Ε, και ελέγχθηκαν και θεωρήθηκαν από τη Διεύθυνση Τεχνικών Έργων, Περιφερειακής Ενότητας Αχαΐας.

Η απόφαση αυτή να δημοσιευθεί στην Εφημερίδα της Κυβερνήσεως.

Πάτρα, 11 Νοεμβρίου 2011

Με εντολή Γενικού Γραμματέα
Αποκεντρωμένης Διοίκησης
Ο Γενικός Διευθυντής

Χωροταξικής και Περιβαλλοντικής Πολιτικής
ΔΙΟΝ. ΠΑΝΑΓΙΩΤΟΠΟΥΛΟΣ

