



ΕΦΗΜΕΡΙΣ ΤΗΣ ΚΥΒΕΡΝΗΣΕΩΣ

ΤΗΣ ΕΛΛΗΝΙΚΗΣ ΔΗΜΟΚΡΑΤΙΑΣ

ΤΕΥΧΟΣ ΑΝΑΓΚΑΣΤΙΚΩΝ ΑΠΑΛΛΟΤΡΙΩΣΕΩΝ ΚΑΙ ΠΟΛΕΟΔΟΜΙΚΩΝ ΘΕΜΑΤΩΝ

Αρ. Φύλλου 150

3 Μαΐου 2012

Το παρόν ΦΕΚ επανεκτυπώθηκε λόγω λάθους

ΠΕΡΙΕΧΟΜΕΝΑ

ΔΙΑΤΑΓΜΑΤΑ

- Τροποποίηση του εγκεκριμένου ρυμοτομικού σχεδίου της Δημοτικής Ενότητας Πατρέων του Δήμου Πατρέων (Ν. Αχαΐας) με άρση και επανεπιβολή απαλλοτρίωσης και καθορισμό χρήσεων, όρων και περιορισμών δόμησης..... 1
- Άρση και επανεπιβολή απαλλοτρίωσης στο ακίνητο ιδιοκτησίας της ανώνυμης εταιρείας «ΠΑΓΟΠΟΙΕΙΟΝ - ΨΥΓΕΙΟΝ Α.Ε.» που περικλείεται από τις οδούς Χρ. Σμύρνης - Τενέδου - Αρματολών του εγκεκριμένου ρυμοτομικού σχεδίου της Δημοτικής Ενότητας Καβάλας του Δήμου Καβάλας (Ν. Καβάλας)..... 2

ΔΙΑΤΑΓΜΑΤΑ

(1)

Τροποποίηση του εγκεκριμένου ρυμοτομικού σχεδίου της Δημοτικής Ενότητας Πατρέων του Δήμου Πατρέων (Ν. Αχαΐας) με άρση και επανεπιβολή απαλλοτρίωσης και καθορισμό χρήσεων, όρων και περιορισμών δόμησης.

Ο ΠΡΟΕΔΡΟΣ ΤΗΣ ΕΛΛΗΝΙΚΗΣ ΔΗΜΟΚΡΑΤΙΑΣ

Έχοντας υπόψη:

1. Τις διατάξεις των άρθρων 152 (παρ. 1, 2, 6), 154, 160 (παρ. 1, 2) και 161 του Κώδικα Βασικής Πολεοδομικής Νομοθεσίας (Κ.Β.Π.Ν.), που κυρώθηκε με το άρθρο μόνο του από 14.7.1999 π.δ/τος (Δ 580).
2. Τις διατάξεις των παρ. 4.1.α, 4.2.γ. και 4.3 του άρθρου 29 του ν.2831/2000 «Τροποποίηση των διατάξεων του ν. 1577/1985 «ΓΟΚ» και άλλες πολεοδομικές διατάξεις» (Α' 140), όπως ίσχυαν προ της αντικαταστάσεώς τους με το άρθρο 10 του ν. 3044/2002 (Α' 197).
3. Τις διατάξεις της περίπτωσης ε' της παρ. 2 του άρθρου 20 του ν. 2508/1997 (Α' 124), που προστέθηκε με την παρ. 5 του άρθρου 11 του ν. 3212/2003 (Α' 308).
4. Τις διατάξεις του άρθρου 90 του Κώδικα Νομοθεσίας για την Κυβέρνηση και τα κυβερνητικά όργανα, που κυρώθηκε με το άρθρο πρώτο του π.δ/τος 63/2005 (Α 98).

5. Την υπ' αρ. Υ14/24-11-2011 απόφαση Πρωθυπουργού «Καθορισμός αρμοδιοτήτων του Αναπληρωτή Υπουργού Περιβάλλοντος, Ενέργειας και Κλιματικής Αλλαγής Νικολάου Σηφουνάκη» (Β' 2740).

6. Την 406/2008 απόφαση του Διοικητικού Πρωτοδικείου Πατρέων.

7. Τις 987/2009, 393/2010 και 726/2010 γνωμοδοτήσεις του Δημοτικού Συμβουλίου Δήμου Πατρέων.

8. Την 144/2011 γνωμοδότηση του Κεντρικού Συμβουλίου Χωροταξίας Οικισμού και Περιβάλλοντος.

9. Το υπ' αρ. 7714/Π276/2011/25-10-2011 έγγραφο του Δήμου Πατρέων από το οποίο προκύπτει ότι στον προϋπολογισμό του Δήμου για το έτος 2011 έχει εγγραφεί στον Κωδικό 40-7111 00013 το ανάλογο χρηματικό ποσό για την αποζημίωση των δικαιούχων στο ΟΤ 1505 όπου επανεπιβάλλεται με το παρόν διάταγμα η απαλλοτρίωση.

10. Την υπ' αρ. 71/2012 γνωμοδότηση του Συμβουλίου της Επικρατείας, με πρόταση του Αναπληρωτή Υπουργού Περιβάλλοντος Ενέργειας και Κλιματικής Αλλαγής, αποφασίζουμε:

Άρθρο 1

Εγκρίνεται η τροποποίηση του εγκεκριμένου ρυμοτομικού σχεδίου της Δημοτικής Ενότητας Πατρέων του Δήμου Πατρέων (Ν. Αχαΐας) και ειδικότερα:

α) με την άρση της απαλλοτρίωσης σε τμήμα του κοινοχρήστου χώρου (Κ.Χ.) 1510 και τον καθορισμό αυτού σε οικοδομήσιμο χώρο και β) την επανεπιβολή της απαλλοτρίωσης στον κοινόχρηστο χώρο (Κ.Χ.) 1505, όπως οι ρυθμίσεις αυτές φαίνονται στο σχετικό πρωτότυπο διάγραμμα σε κλίμακα 1:200, που θεωρήθηκε από τον Προϊστάμενο της Διεύθυνσης Τοπογραφικών Εφαρμογών με την 21387/2012 πράξη του και που αντίτυπό του σε φωτοσμίκρυνση δημοσιεύεται με το παρόν διάταγμα.

Άρθρο 2

Στον παραπάνω καθοριζόμενο οικοδομήσιμο χώρο επιτρέπονται οι χρήσεις γενικής κατοικίας, όπως προσδιορίζονται από το άρθρο 3 του από 23.2/6.3.1987 π.δ/τος (Δ' 166).

Άρθρο 3

1. Στο πρόσωπο των οικοπέδων του παραπάνω οικοδομήσιμου χώρου προς τη πλευρά των οδών Αγίου Κωνσταντίνου - Αγυιάς και Σπερχειού επιβάλλεται προ-

κήπιο πλάτους τεσσάρων (4.00) μέτρων, όπως φαίνεται στο διάγραμμα του άρθρου 1 του παρόντος.

2. Στον ανωτέρω οικοδομήσιμο χώρο ορίζονται ελάχιστο όριο εμβαδού και προσώπου και όροι και περιορισμοί δόμησης ως εξής:

α. Ελάχιστο πρόσωπο: δεκαπέντε (15) μέτρα

Ελάχιστο εμβαδόν: 300 τ.μ.

β. Συντελεστής δόμησης: 1,60

γ. Ποσοστό κάλυψης: 60%

δ. Μέγιστο επιτρεπόμενο ύψος: δεκαέξι και μισό (16,50)

μ. ε. Αριθμός ορόφων πέντε (5). Δεν έχει εφαρμογή η διάταξη της παρ. 3 του άρθρου 2 του π.δ/τος 2/1987.

3. Επιβάλλεται εισφορά σε γη συνολικής επιφάνειας 131,31 τ.μ., όπως τα τμήματα της εισφερόμενης αυτής γης φαίνονται με τα στοιχεία:

α. 100, 101, 102, T1, 104, 105, 106, 107, 100

β. T1, A, B, 104, T1

γ. 101, 108, 109, 102, 101

δ. 105, 104, T5 , 114, 115, 105 και

ε. 104, B, Γ, Δ, E, 114, T5, 104 στο διάγραμμα του άρθρου 1 του παρόντος.

4. Επιβάλλεται η τήρηση υποχρεωτικής απόστασης Δ (κατά ΓΟΚ) στη πλευρά του οικοδομήσιμου χώρου με τα στοιχεία ΕΗ, όπως αυτή φαίνεται στο διάγραμμα του άρθρου 1 του παρόντος.

Άρθρο 4

Η ισχύς του παρόντος διατάγματος αρχίζει από τη δημοσίευσή του στην Εφημερίδα της Κυβερνήσεως.

Στον Υπουργό Περιβάλλοντος, Ενέργειας και Κλιματικής Αλλαγής αναθέτουμε τη δημοσίευση και εκτέλεση του παρόντος διατάγματος.

Ιωάννινα, 2 Μαΐου 2012

Ο ΠΡΟΕΔΡΟΣ ΤΗΣ ΔΗΜΟΚΡΑΤΙΑΣ

ΚΑΡΟΛΟΣ ΓΡ. ΠΑΠΟΥΛΙΑΣ

Ο ΑΝΑΠΛΗΡΩΤΗΣ ΥΠΟΥΡΓΟΣ ΠΕΡΙΒΑΛΛΟΝΤΟΣ,
ΕΝΕΡΓΕΙΑΣ ΚΑΙ ΚΛΙΜΑΤΙΚΗΣ ΑΛΛΑΓΗΣ

ΝΙΚΟΛΑΟΣ ΣΗΦΟΥΝΑΚΗΣ

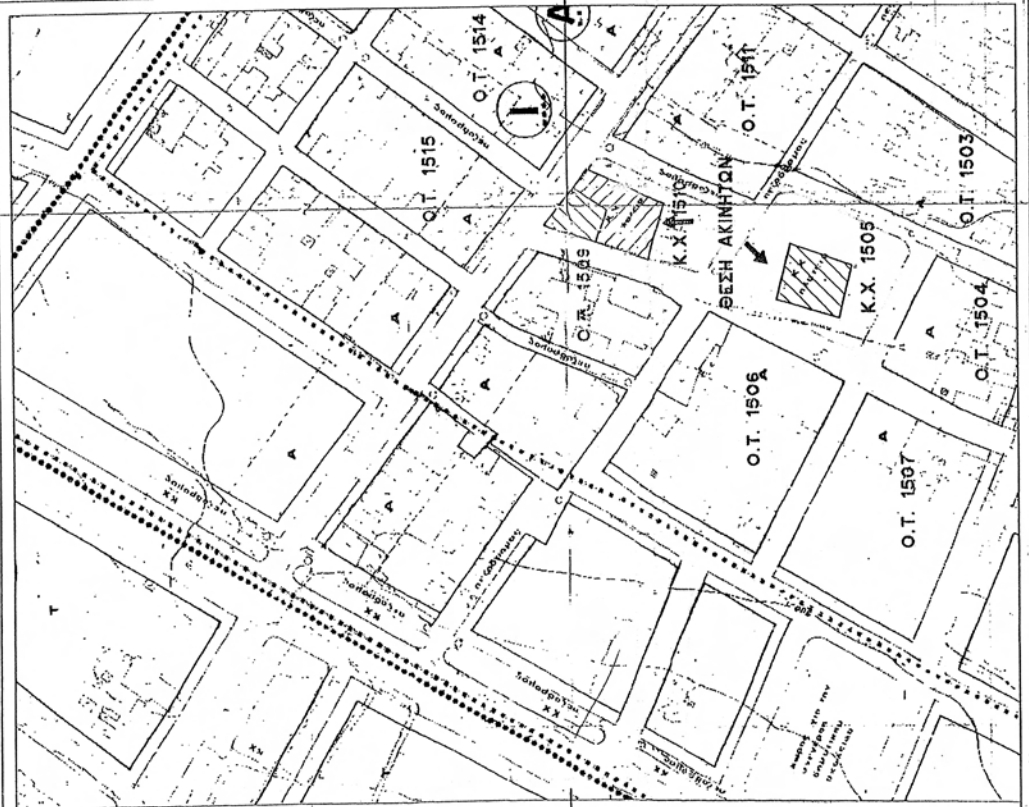

ΑΠΟΤΥΠΩΜΑ ΣΥΜΦΩΝΑ ΜΕ ΤΟ Δ.Σ. 150/10
ΕΠΙΧΕΙΡΗΣΙΑΚΟΥ ΠΡΟΓΡΑΜΜΑΤΟΣ ΣΕΒΑΣΤΟΥ ΠΑΤΡΩΝ

ΕΘΝΙΚΟ ΤΥΠΟΓΡΑΦΕΙΟ

Για τεχνικούς λόγους στο σχεδιάγραμμα,
έγινε σμίκρυνση, κατά ποσοστό 37%

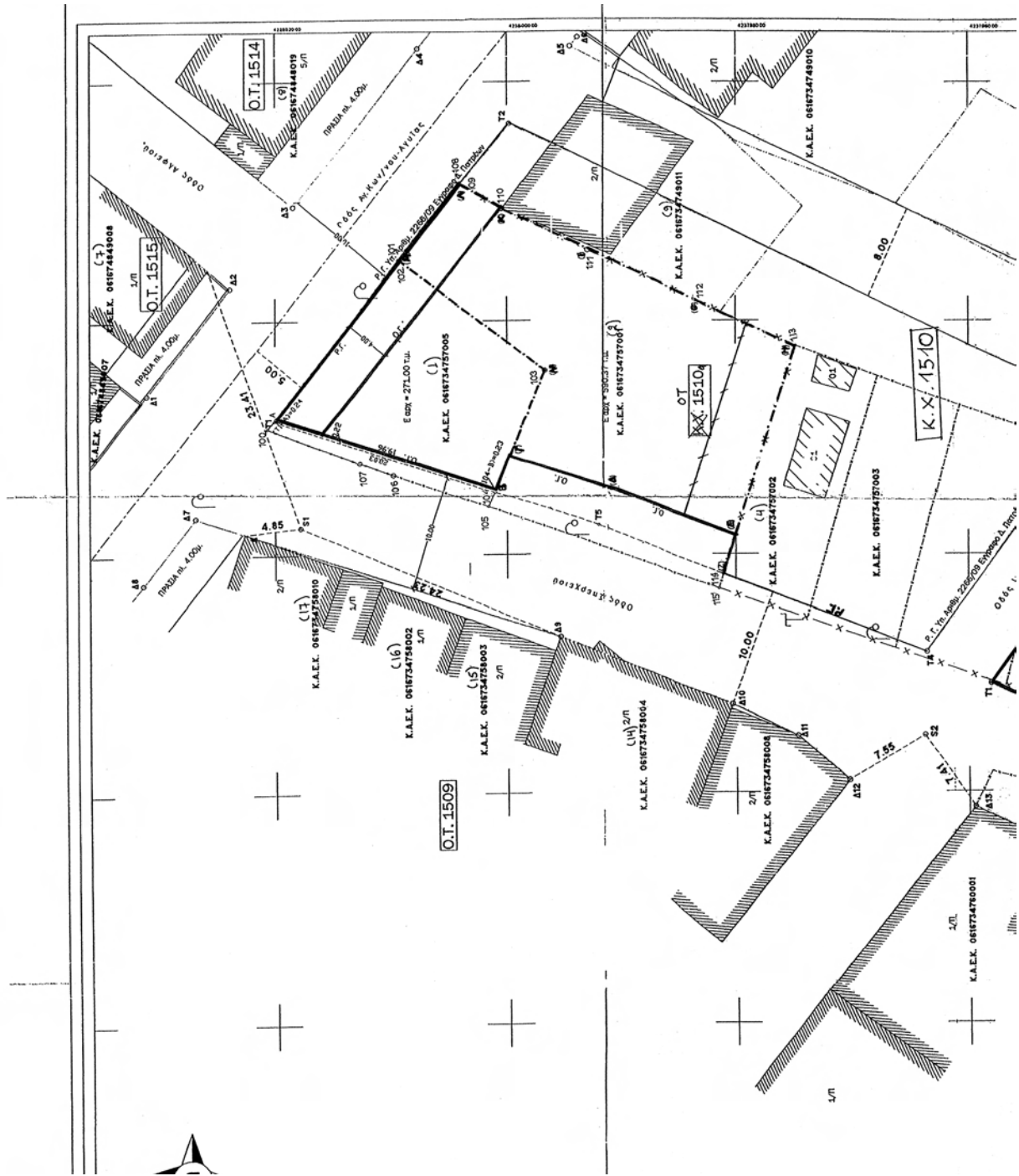

ΤΡΟΠΟΠΟΙΗΣΗ ΡΥΘΜΙΣΤΙΚΟΥ ΣΧΕΔΙΟΥ ΠΟΛΕΩΣ ΣΥΜΦΩΝΑ ΜΕ ΤΗΝ ΥΠΟΤΑΞΗ ΑΠΟΦΑΣΗ

ΥΠΟΥΡΓΕΙΟ ΠΕΡΙΒΑΛΛΟΝΤΟΣ ΕΝΕΡΓΕΙΑΣ & ΚΛΙΜΑΤΙΚΗΣ ΑΜΑΤΗΣ

ΔΗΜΟΣ ΠΑΤΡΕΩΝ ΔΕΥΤΕΡΗ ΠΟΛΕΟΔΟΜΙΚΗ ΣΧΕΔΙΑΣΜΟΥ & ΣΦΑΙΡΜΟΤΩΝ

- 1. Θεωρείται όσος εγκρίθηκε με το υπ.αριθμ. 981/93.12.03. 2. Βάσει της 3 του αρθρ. 21 του Π.Δ. της 3-4-1929 περί ΓΟΚ διασαφηνίζεται ότι: με την προτεινόμενη τροποποίηση κανένα κτίριο δεν θέρνεται και κανένα υψώμενο έργο δεν καθίσταται μη έργο

Πατέρα 93-12-2010



ΚΕΝΤΡΙΚΟ ΓΡΑΦΕΙΟ ΚΟΡΥΦΩΝ

Το ΠΡΩΤΟ ΓΡΑΦΕΙΟ ΚΟΡΥΦΩΝ... 386/Ε.Κ.Μ. και έργο... Υπογραφή: Π. ΤΣΟΥΡΗΣ

ΥΠΟΜΟΝΗ ΚΑΙΜΑΕ 1:200

ΡΥΘΜΙΣΤΙΚΗ ΠΡΟΤΑΣΗ ΔΗΜΟΥ ΠΑΤΡΕΩΝ Στις ιδιοκτησίες Γεωργίου Ανεγνωστόπουλου στην περιοχή Εξο Αργούς

- 1.1) Στοιχία αρχική ιδιοκτησία (1) Γεωργίου Ανεγνωστόπουλου για την οποία τήρη η απαλλοτρίωση με την υπ.αριθμ. 406/2008 απόφαση του Διοικητικού Πρωτοδικείου Πατρών, η νέα στοιχεία (100-101-102-103-104-105-106-107-100) εμβαδόν Ε(1)=271,00 τ.μ. 1.2) Εμβαδόν εισφοράς της (άρθρα 20 του Ν.2308/1997 και Ν.1337/1983) Εισοφ=29,20 τ.μ. 1.3) Στοιχία συμπουλοποίηση έκταση προβλεπόμενη από τον Σχέδιο Πόλεως τμήματων όδων Ερ.ο.λ=29,20 τ.μ. αποκατάσταση από επιμόρφωση δασών τμήματα ως εξής: α) 100-101-102-103-104-105-106-107-100) δασικό τμήμα εμβαδόν Ε(1)=24,70 τ.μ. που βρίσκεται στη συμβολή των οδών Λι.Κωνίνο Αργούς και Σπαρτών β) 100-101-102-103-104-105-106-107-100) δασικό τμήμα εμβαδόν Ε(1)=24,70 τ.μ. που βρίσκεται στη συμβολή των οδών Λι.Κωνίνο Αργούς και Σπαρτών γ) 100-101-102-103-104-105-106-107-100) δασικό τμήμα εμβαδόν Ε(1)=24,70 τ.μ. που βρίσκεται στη συμβολή των οδών Λι.Κωνίνο Αργούς και Σπαρτών δ) 100-101-102-103-104-105-106-107-100) δασικό τμήμα εμβαδόν Ε(1)=24,70 τ.μ. που βρίσκεται στη συμβολή των οδών Λι.Κωνίνο Αργούς και Σπαρτών

Table with columns: ΕΜΒΛ/ΓΗΝ ΤΕΛΙΚΗΣ ΙΔΙΟΚΤΗΣΙΑΣ (1), ΤΟΝ ΟΡΘΟΝ ΤΟΝ ΚΟΡΥΦΩΝ ΤΟΥ, ΜΕ ΤΗ ΒΟΗΘΕΙΑ ΤΟΥ ΚΟΡΥΦΩΝ ΤΟΥ, ΕΜΒΛ/ΓΗΝ ΤΕΛΙΚΗΣ ΙΔΙΟΚΤΗΣΙΑΣ (2), ΤΟΝ ΟΡΘΟΝ ΤΟΝ ΚΟΡΥΦΩΝ ΤΟΥ, ΜΕ ΤΗ ΒΟΗΘΕΙΑ ΤΟΥ ΚΟΡΥΦΩΝ ΤΟΥ. Includes sub-tables for 'ΣΥΝΤΕΤΛΑΓΜΕΝΕΣ ΣΤΑΣΕΙΣ'.

Table with columns: ΕΜΒΛ/ΓΗΝ ΤΕΛΙΚΗΣ ΙΔΙΟΚΤΗΣΙΑΣ (1), ΤΟΝ ΟΡΘΟΝ ΤΟΝ ΚΟΡΥΦΩΝ ΤΟΥ, ΜΕ ΤΗ ΒΟΗΘΕΙΑ ΤΟΥ ΚΟΡΥΦΩΝ ΤΟΥ, ΕΜΒΛ/ΓΗΝ ΤΕΛΙΚΗΣ ΙΔΙΟΚΤΗΣΙΑΣ (2), ΤΟΝ ΟΡΘΟΝ ΤΟΝ ΚΟΡΥΦΩΝ ΤΟΥ, ΜΕ ΤΗ ΒΟΗΘΕΙΑ ΤΟΥ ΚΟΡΥΦΩΝ ΤΟΥ. Includes sub-tables for 'ΣΥΝΤΕΤΛΑΓΜΕΝΕΣ ΚΟΡΥΦΩΝ'.

Table with columns: ΕΜΒΛ/ΓΗΝ ΤΕΛΙΚΗΣ ΙΔΙΟΚΤΗΣΙΑΣ (1), ΤΟΝ ΟΡΘΟΝ ΤΟΝ ΚΟΡΥΦΩΝ ΤΟΥ, ΜΕ ΤΗ ΒΟΗΘΕΙΑ ΤΟΥ ΚΟΡΥΦΩΝ ΤΟΥ, ΕΜΒΛ/ΓΗΝ ΤΕΛΙΚΗΣ ΙΔΙΟΚΤΗΣΙΑΣ (2), ΤΟΝ ΟΡΘΟΝ ΤΟΝ ΚΟΡΥΦΩΝ ΤΟΥ, ΜΕ ΤΗ ΒΟΗΘΕΙΑ ΤΟΥ ΚΟΡΥΦΩΝ ΤΟΥ. Includes sub-tables for 'ΣΥΝΤΕΤΛΑΓΜΕΝΕΣ ΚΟΡΥΦΩΝ'.

Table with columns: ΕΜΒΛ/ΓΗΝ ΤΕΛΙΚΗΣ ΙΔΙΟΚΤΗΣΙΑΣ (1), ΤΟΝ ΟΡΘΟΝ ΤΟΝ ΚΟΡΥΦΩΝ ΤΟΥ, ΜΕ ΤΗ ΒΟΗΘΕΙΑ ΤΟΥ ΚΟΡΥΦΩΝ ΤΟΥ, ΕΜΒΛ/ΓΗΝ ΤΕΛΙΚΗΣ ΙΔΙΟΚΤΗΣΙΑΣ (2), ΤΟΝ ΟΡΘΟΝ ΤΟΝ ΚΟΡΥΦΩΝ ΤΟΥ, ΜΕ ΤΗ ΒΟΗΘΕΙΑ ΤΟΥ ΚΟΡΥΦΩΝ ΤΟΥ. Includes sub-tables for 'ΣΥΝΤΕΤΛΑΓΜΕΝΕΣ ΚΟΡΥΦΩΝ'.

Table with columns: ΕΜΒΛ/ΓΗΝ ΤΕΛΙΚΗΣ ΙΔΙΟΚΤΗΣΙΑΣ (1), ΤΟΝ ΟΡΘΟΝ ΤΟΝ ΚΟΡΥΦΩΝ ΤΟΥ, ΜΕ ΤΗ ΒΟΗΘΕΙΑ ΤΟΥ ΚΟΡΥΦΩΝ ΤΟΥ, ΕΜΒΛ/ΓΗΝ ΤΕΛΙΚΗΣ ΙΔΙΟΚΤΗΣΙΑΣ (2), ΤΟΝ ΟΡΘΟΝ ΤΟΝ ΚΟΡΥΦΩΝ ΤΟΥ, ΜΕ ΤΗ ΒΟΗΘΕΙΑ ΤΟΥ ΚΟΡΥΦΩΝ ΤΟΥ. Includes sub-tables for 'ΣΥΝΤΕΤΛΑΓΜΕΝΕΣ ΚΟΡΥΦΩΝ'.

Table with columns: ΕΜΒΛ/ΓΗΝ ΤΕΛΙΚΗΣ ΙΔΙΟΚΤΗΣΙΑΣ (1), ΤΟΝ ΟΡΘΟΝ ΤΟΝ ΚΟΡΥΦΩΝ ΤΟΥ, ΜΕ ΤΗ ΒΟΗΘΕΙΑ ΤΟΥ ΚΟΡΥΦΩΝ ΤΟΥ, ΕΜΒΛ/ΓΗΝ ΤΕΛΙΚΗΣ ΙΔΙΟΚΤΗΣΙΑΣ (2), ΤΟΝ ΟΡΘΟΝ ΤΟΝ ΚΟΡΥΦΩΝ ΤΟΥ, ΜΕ ΤΗ ΒΟΗΘΕΙΑ ΤΟΥ ΚΟΡΥΦΩΝ ΤΟΥ. Includes sub-tables for 'ΣΥΝΤΕΤΛΑΓΜΕΝΕΣ ΚΟΡΥΦΩΝ'.

Table with columns: ΕΜΒΛ/ΓΗΝ ΤΕΛΙΚΗΣ ΙΔΙΟΚΤΗΣΙΑΣ (1), ΤΟΝ ΟΡΘΟΝ ΤΟΝ ΚΟΡΥΦΩΝ ΤΟΥ, ΜΕ ΤΗ ΒΟΗΘΕΙΑ ΤΟΥ ΚΟΡΥΦΩΝ ΤΟΥ, ΕΜΒΛ/ΓΗΝ ΤΕΛΙΚΗΣ ΙΔΙΟΚΤΗΣΙΑΣ (2), ΤΟΝ ΟΡΘΟΝ ΤΟΝ ΚΟΡΥΦΩΝ ΤΟΥ, ΜΕ ΤΗ ΒΟΗΘΕΙΑ ΤΟΥ ΚΟΡΥΦΩΝ ΤΟΥ. Includes sub-tables for 'ΣΥΝΤΕΤΛΑΓΜΕΝΕΣ ΚΟΡΥΦΩΝ'.

Table with columns: ΕΜΒΛ/ΓΗΝ ΤΕΛΙΚΗΣ ΙΔΙΟΚΤΗΣΙΑΣ (1), ΤΟΝ ΟΡΘΟΝ ΤΟΝ ΚΟΡΥΦΩΝ ΤΟΥ, ΜΕ ΤΗ ΒΟΗΘΕΙΑ ΤΟΥ ΚΟΡΥΦΩΝ ΤΟΥ, ΕΜΒΛ/ΓΗΝ ΤΕΛΙΚΗΣ ΙΔΙΟΚΤΗΣΙΑΣ (2), ΤΟΝ ΟΡΘΟΝ ΤΟΝ ΚΟΡΥΦΩΝ ΤΟΥ, ΜΕ ΤΗ ΒΟΗΘΕΙΑ ΤΟΥ ΚΟΡΥΦΩΝ ΤΟΥ. Includes sub-tables for 'ΣΥΝΤΕΤΛΑΓΜΕΝΕΣ ΚΟΡΥΦΩΝ'.

Table with columns: ΕΜΒΛ/ΓΗΝ ΤΕΛΙΚΗΣ ΙΔΙΟΚΤΗΣΙΑΣ (1), ΤΟΝ ΟΡΘΟΝ ΤΟΝ ΚΟΡΥΦΩΝ ΤΟΥ, ΜΕ ΤΗ ΒΟΗΘΕΙΑ ΤΟΥ ΚΟΡΥΦΩΝ ΤΟΥ, ΕΜΒΛ/ΓΗΝ ΤΕΛΙΚΗΣ ΙΔΙΟΚΤΗΣΙΑΣ (2), ΤΟΝ ΟΡΘΟΝ ΤΟΝ ΚΟΡΥΦΩΝ ΤΟΥ, ΜΕ ΤΗ ΒΟΗΘΕΙΑ ΤΟΥ ΚΟΡΥΦΩΝ ΤΟΥ. Includes sub-tables for 'ΣΥΝΤΕΤΛΑΓΜΕΝΕΣ ΚΟΡΥΦΩΝ'.

Table with columns: ΕΜΒΛ/ΓΗΝ ΤΕΛΙΚΗΣ ΙΔΙΟΚΤΗΣΙΑΣ (1), ΤΟΝ ΟΡΘΟΝ ΤΟΝ ΚΟΡΥΦΩΝ ΤΟΥ, ΜΕ ΤΗ ΒΟΗΘΕΙΑ ΤΟΥ ΚΟΡΥΦΩΝ ΤΟΥ, ΕΜΒΛ/ΓΗΝ ΤΕΛΙΚΗΣ ΙΔΙΟΚΤΗΣΙΑΣ (2), ΤΟΝ ΟΡΘΟΝ ΤΟΝ ΚΟΡΥΦΩΝ ΤΟΥ, ΜΕ ΤΗ ΒΟΗΘΕΙΑ ΤΟΥ ΚΟΡΥΦΩΝ ΤΟΥ. Includes sub-tables for 'ΣΥΝΤΕΤΛΑΓΜΕΝΕΣ ΚΟΡΥΦΩΝ'.

Table with columns: ΕΜΒΛ/ΓΗΝ ΤΕΛΙΚΗΣ ΙΔΙΟΚΤΗΣΙΑΣ (1), ΤΟΝ ΟΡΘΟΝ ΤΟΝ ΚΟΡΥΦΩΝ ΤΟΥ, ΜΕ ΤΗ ΒΟΗΘΕΙΑ ΤΟΥ ΚΟΡΥΦΩΝ ΤΟΥ, ΕΜΒΛ/ΓΗΝ ΤΕΛΙΚΗΣ ΙΔΙΟΚΤΗΣΙΑΣ (2), ΤΟΝ ΟΡΘΟΝ ΤΟΝ ΚΟΡΥΦΩΝ ΤΟΥ, ΜΕ ΤΗ ΒΟΗΘΕΙΑ ΤΟΥ ΚΟΡΥΦΩΝ ΤΟΥ. Includes sub-tables for 'ΣΥΝΤΕΤΛΑΓΜΕΝΕΣ ΚΟΡΥΦΩΝ'.

Table with columns: ΕΜΒΛ/ΓΗΝ ΤΕΛΙΚΗΣ ΙΔΙΟΚΤΗΣΙΑΣ (1), ΤΟΝ ΟΡΘΟΝ ΤΟΝ ΚΟΡΥΦΩΝ ΤΟΥ, ΜΕ ΤΗ ΒΟΗΘΕΙΑ ΤΟΥ ΚΟΡΥΦΩΝ ΤΟΥ, ΕΜΒΛ/ΓΗΝ ΤΕΛΙΚΗΣ ΙΔΙΟΚΤΗΣΙΑΣ (2), ΤΟΝ ΟΡΘΟΝ ΤΟΝ ΚΟΡΥΦΩΝ ΤΟΥ, ΜΕ ΤΗ ΒΟΗΘΕΙΑ ΤΟΥ ΚΟΡΥΦΩΝ ΤΟΥ. Includes sub-tables for 'ΣΥΝΤΕΤΛΑΓΜΕΝΕΣ ΚΟΡΥΦΩΝ'.

Table with columns: ΕΜΒΛ/ΓΗΝ ΤΕΛΙΚΗΣ ΙΔΙΟΚΤΗΣΙΑΣ (1), ΤΟΝ ΟΡΘΟΝ ΤΟΝ ΚΟΡΥΦΩΝ ΤΟΥ, ΜΕ ΤΗ ΒΟΗΘΕΙΑ ΤΟΥ ΚΟΡΥΦΩΝ ΤΟΥ, ΕΜΒΛ/ΓΗΝ ΤΕΛΙΚΗΣ ΙΔΙΟΚΤΗΣΙΑΣ (2), ΤΟΝ ΟΡΘΟΝ ΤΟΝ ΚΟΡΥΦΩΝ ΤΟΥ, ΜΕ ΤΗ ΒΟΗΘΕΙΑ ΤΟΥ ΚΟΡΥΦΩΝ ΤΟΥ. Includes sub-tables for 'ΣΥΝΤΕΤΛΑΓΜΕΝΕΣ ΚΟΡΥΦΩΝ'.

Table with columns: ΕΜΒΛ/ΓΗΝ ΤΕΛΙΚΗΣ ΙΔΙΟΚΤΗΣΙΑΣ (1), ΤΟΝ ΟΡΘΟΝ ΤΟΝ ΚΟΡΥΦΩΝ ΤΟΥ, ΜΕ ΤΗ ΒΟΗΘΕΙΑ ΤΟΥ ΚΟΡΥΦΩΝ ΤΟΥ, ΕΜΒΛ/ΓΗΝ ΤΕΛΙΚΗΣ ΙΔΙΟΚΤΗΣΙΑΣ (2), ΤΟΝ ΟΡΘΟΝ ΤΟΝ ΚΟΡΥΦΩΝ ΤΟΥ, ΜΕ ΤΗ ΒΟΗΘΕΙΑ ΤΟΥ ΚΟΡΥΦΩΝ ΤΟΥ. Includes sub-tables for 'ΣΥΝΤΕΤΛΑΓΜΕΝΕΣ ΚΟΡΥΦΩΝ'.

Table with columns: ΕΜΒΛ/ΓΗΝ ΤΕΛΙΚΗΣ ΙΔΙΟΚΤΗΣΙΑΣ (1), ΤΟΝ ΟΡΘΟΝ ΤΟΝ ΚΟΡΥΦΩΝ ΤΟΥ, ΜΕ ΤΗ ΒΟΗΘΕΙΑ ΤΟΥ ΚΟΡΥΦΩΝ ΤΟΥ, ΕΜΒΛ/ΓΗΝ ΤΕΛΙΚΗΣ ΙΔΙΟΚΤΗΣΙΑΣ (2), ΤΟΝ ΟΡΘΟΝ ΤΟΝ ΚΟΡΥΦΩΝ ΤΟΥ, ΜΕ ΤΗ ΒΟΗΘΕΙΑ ΤΟΥ ΚΟΡΥΦΩΝ ΤΟΥ. Includes sub-tables for 'ΣΥΝΤΕΤΛΑΓΜΕΝΕΣ ΚΟΡΥΦΩΝ'.

ΟΡΟΙ ΔΟΜΗΣΗΣ ΚΑΙ ΑΡΧΙΤΕΚΤΟΝΙΚΗΣ ΔΙΑΚΟΝΙΑΣ ΚΑΙ ΑΡΧΙΤΕΚΤΟΝΙΚΗΣ ΔΙΑΚΟΝΙΑΣ ΚΑΙ ΑΡΧΙΤΕΚΤΟΝΙΚΗΣ ΔΙΑΚΟΝΙΑΣ ΚΑΙ ΑΡΧΙΤΕΚΤΟΝΙΚΗΣ ΔΙΑΚΟΝΙΑΣ. Includes technical drawings and specifications for the project.

ΡΥΘΜΙΣΤΙΚΗ ΠΡΟΤΑΣΗ... ΤΑ ΤΕΛΙΚΑ ΙΔΙΟΚΤΗΣΙΑΣ... ΜΕΤΑ ΤΗΝ ΠΕΡΙΟΧΗ ΕΞΟ ΑΡΓΟΥΣ... ΒΑΣΕΙ ΤΗΣ ΥΠΟΤΑΞΗΣ 406/2008 ΑΠΟΦΑΣΗΣ ΤΟΥ ΔΙΟΙΚΗΤΙΚΟΥ ΠΡΩΤΟΔΙΚΕΙΟΥ ΠΑΤΡΩΝ... Includes detailed notes and conditions for the project.

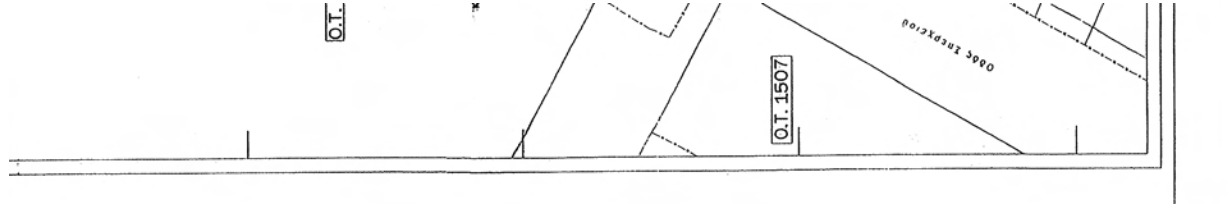

ΚΤΗΜΑΤΟΛΟΓΙΣΤΗΝΑΡΧΕΣ

Αρ. Ιδιοκτήτης	Κ.Α.Ε.Κ	Όνοματεπώνυμο Ιδιοκτήτη	Διεύθυνση
1	061674757005	Αντωνίου Γεωργίου	Πατρικίων 59, 104 33 ΑΘΗΝΑ
2	061674757001	Αλεξάνδρου Νικόλαου	7ημια Οδός 158, ΠΑΤΡΑ
3	061674756007	Αλεξάνδρου Νικόλαου	Γαλαξίας 28-28, ΠΑΤΡΑ
4	061674757002	Αλεξάνδρου Νικόλαου	Κορινθίου 270, ΠΑΤΡΑ
5	061674756008	Αλεξάνδρου Νικόλαου	Θεόδου 7, ΑΘΗΝΑ
6	061674756006	Αλεξάνδρου Νικόλαου	Ευρύτου 31, ΠΑΤΡΑ
7	061674849008	Αλεξάνδρου Νικόλαου	Καλαμαριάς 31, ΠΑΤΡΑ
8	061674848019	Αλεξάνδρου Νικόλαου	Καλαμαριάς 31, ΠΑΤΡΑ
9	061674749011	Αλεξάνδρου Νικόλαου	Καλαμαριάς 31, ΠΑΤΡΑ
10	061674756001	Αλεξάνδρου Νικόλαου	Καλαμαριάς 31, ΠΑΤΡΑ
11	061674760012	Αλεξάνδρου Νικόλαου	Καλαμαριάς 31, ΠΑΤΡΑ
12	061674760003	Αλεξάνδρου Νικόλαου	Καλαμαριάς 31, ΠΑΤΡΑ
13	061674760002	Αλεξάνδρου Νικόλαου	Καλαμαριάς 31, ΠΑΤΡΑ
14	061674758004	Αλεξάνδρου Νικόλαου	Καλαμαριάς 31, ΠΑΤΡΑ
15	061674758003	Αλεξάνδρου Νικόλαου	Καλαμαριάς 31, ΠΑΤΡΑ
16	061674758002	Αλεξάνδρου Νικόλαου	Καλαμαριάς 31, ΠΑΤΡΑ
17	061674758010	Αλεξάνδρου Νικόλαου	Καλαμαριάς 31, ΠΑΤΡΑ

- ση και η εισφορά της της ιδιοκτησίας (1)
- 1.4) Εναπομένον τμήμα της ιδιοκτησίας σε οικοδομήσιμο χώρο το εδαφικό τμήμα υπό στοιχεία (Α-102-103-Γ-Β-Α) εμβαδού Εσκ(1) = 241,80 τ.μ. που βρίσκεται στο Ο.Τ. 1510
- ΠΑΡΑΡΤΗΜΑΤΑ**
- 2.1) Συνολική αρχική ιδιοκτησία (2) Γεωργίου Αναγνωστάτου για την οποία ήρθη η αποδότηση με την υπ αριθμ. 4067/2008 απόφαση του Διοικητικού Πρωτοδικείου Πάτρας, η υπό στοιχεία (101-108-109-110-111-112-113-114-115-105-104-103-102-101) εμβαδού Ε(2)=590,37 τ.μ.
- 2.2) Εμβαδόν εισφοράς της (άρθρα 20 του Ν.2508/1997 και Ν.1337/1983) Έταση=102,11 τ.μ.
- 2.3) Συνολικά ρυθμιζόμενα έκταση προβλεπόμενων υπό το Σχέδιο Τίτλους τμημάτων όριων Ε(3)=102,11 τ.μ. αποδότηση από επιμέρους εδαφικά τμήματα ως εξής :
- α) Το υπό στοιχεία (101-108-109-102-101) εδαφικό τμήμα εμβαδού Ε(3)=1,17 τ.μ. που βρίσκεται επί της οδού Αγ.Κωνίνου Αγίου.
- β) Το υπό στοιχεία (105-104-Γ5-114-115-105) εδαφικό τμήμα εμβαδού Ε(3)=31,09 τ.μ. που βρίσκεται επί της οδού Σπυριδίου.
- γ) Το υπό στοιχεία (104-Β1-Δ-Ε-114-Γ5-104) εδαφικό τμήμα εμβαδού Ε(3)=69,85 τ.μ. που βρίσκεται επί της οδού Σπυριδίου.
- Η συνολικά ρυθμιζόμενη έκταση Ε(3)= Ε(3)= Ε(3)=1,17+31,09+69,85= 102,11 τ.μ. είναι όση και η εισφορά της της ιδιοκτησίας (2)
- 2.4) Εναπομένον τμήμα της ιδιοκτησίας σε οικοδομήσιμο χώρο το εδαφικό τμήμα υπό στοιχεία (102-109-110-111-112-113-Ε-Δ-Γ-103-102) εμβαδού Εσκ(2) = 488,26 τ.μ. που βρίσκεται στο Ο.Τ. 1510

- ΠΑΡΑΡΤΗΜΑΤΑ**
- 3.1) Συνολική ιδιοκτησία (3) Γεωργίου Αναγνωστάτου για την οποία ήρθη η αποδότηση με την υπ αριθμ. 4067/2008 απόφαση του Διοικητικού πρωτοδικείου Πάτρας, η υπό στοιχεία (120-121-122-123-124-125-126-120) εμβαδού Ε(3)=476,08 τ.μ. που βρίσκεται στο Ο.Τ. 1505.
- 3.2) Συνολικά ρυθμιζόμενα έκταση για την δημιουργία πλατείας η υπό στοιχεία (120-121-122-123-124-125-126-120) εμβαδού Ε(3)=476,08 τ.μ. η οποία αποτελεί υποχρέωση αποδότησεως μέσω πράξεως αναλογισμού
- Πάτρα 10/7/2012
- Ο Συντάξας
Πάτρα 10/7/2012
- Παναγιώτης Μανιάτης
Αρχ. Τοπογρ. Μητ/κός με Α. β.
- Πάτρα 10/7/2012
- ΘΕΩΡΗΘΗΚΕ
Η Διαβιβάσει
Πολυδουκός Σχολιαστής
Κα. Εφαρμογών
- Ελένη Αλεξοπούλου
Αρχ. Τοπογρ. Μητ/κός με Α. β.

Το παρόν εισαχθέν εφ.
ση. αριθμ. 5153/09
έχθηκε με ε.σ.

Πάτρα 28-4-09

Για τα Διπλα Τεταρτοβάθμια
ο Προϊεσπόμενος (Καμύρος)

Καμύροπουλος Ε.



ΜΕΛΕΤΗ ΣΥΜΒΟΥΛΙΟ ΜΗΧΑΝΙΚΩΝ ΓΕΩΡΓΙΟΣ Α. ΠΑΧΗΣ ΠΟΛΙΤΙΚΟΣ ΜΗΧΑΝΙΚΟΣ Τ.Ε. - Ε.Δ.Ε. <p>ΠΟΤΙΔΑΙΑ 40, ΠΑΤΡΑ ΤΗΛ: 2610340918 email:info@pachis.gr</p>	ΜΕΛΕΤΗ ΠΡΟΒΛΕΨΗ ΚΑΤΑΣΚΕΥΗ
ΕΡΓΟΔΟΤΗΣ ΑΝΑΓΝΩΣΤΟΠΟΥΛΟΣ ΓΕΩΡΓΙΟΣ	
ΕΡΓΟ ΤΡΟΠΟΠΟΙΗΣΗ ΤΩΝ Κ.Χ. 1505 & 1510	
ΘΕΣΗ ΑΓΥΙΑ ΔΗΜΟΣ ΠΑΤΡΕΩΝ ΝΟΜΟΣ ΑΧΑΪΑΣ	ΑΡΧΙΤΕΚΤΟΝΙΚΟ ΓΡΑΦΕΙΟ Ε. ΠΑΧΗΣ ΠΟΤΙΔΑΙΑ 40, ΠΑΤΡΑ
ΘΕΜΑ ΣΧΕΔΙΟΥ ΤΟΠΟΓΡΑΦΙΚΟ ΔΙΑΓΡΑΜΜΑ	ΕΞΑΜΕΣΗΜΕΡΟ ΔΙΑΚΗΡ ΔΙΟΙΚΗΤΙΚΟΣ Μ.Α.
ΚΛΙΜΑΚΑ ΧΡΟΝΟΣ ΜΕΛΕΤΗΣ ΑΠΡΙΛΙΟΣ 2009 ΥΠΟΓΡΑΦΗ- ΣΦΡΑΓΙΣ	1/200 ΕΛΕΓΧΟΣ
 <p>ΓΕΩΡΓΙΟΣ Α. ΠΑΧΗΣ ΠΟΤΙΔΑΙΑ 40, ΠΑΤΡΑ ΤΗΛ: 2610340918 Α.Σ.Μ.: 105350213 - Α.Σ.Υ.: Γ ΠΑΤΡΑ</p>	

- 1) Συνολική αρχική ιδιοκτησία (2) Γεωργίου Αναγνωστάτου για την οποία ήρθη η αποδότηση με την υπ αριθμ. 4067/2008 απόφαση του Διοικητικού Πρωτοδικείου Πάτρας, η υπό στοιχεία (101-108-109-110-111-112-113-114-115-105-104-103-102-101) εμβαδού Ε(2)=590,37 τ.μ.
- 2) Εμβαδόν εισφοράς της (άρθρα 20 του Ν.2508/1997 και Ν.1337/1983) Έταση=102,11 τ.μ.
- 2.1) Συνολικά ρυθμιζόμενα έκταση προβλεπόμενων υπό το Σχέδιο Τίτλους τμημάτων όριων Ε(3)=102,11 τ.μ. αποδότηση από επιμέρους εδαφικά τμήματα ως εξής :
- α) Το υπό στοιχεία (101-108-109-102-101) εδαφικό τμήμα εμβαδού Ε(3)=1,17 τ.μ. που βρίσκεται επί της οδού Σπυριδίου.
- β) Το υπό στοιχεία (105-104-Γ5-114-115-105) εδαφικό τμήμα εμβαδού Ε(3)=31,09 τ.μ. που βρίσκεται επί της οδού Σπυριδίου.
- γ) Το υπό στοιχεία (104-Β1-Δ-Ε-114-Γ5-104) εδαφικό τμήμα εμβαδού Ε(3)=69,85 τ.μ. που βρίσκεται επί της οδού Σπυριδίου.
- Η συνολικά ρυθμιζόμενη έκταση Ε(3)= Ε(3)= Ε(3)=1,17+31,09+69,85= 102,11 τ.μ. είναι όση και η εισφορά της της ιδιοκτησίας (2)
- 4) Εναπομένον τμήμα της ιδιοκτησίας σε οικοδομήσιμο χώρο το υπό στοιχεία (102-109-110-111-112-113-Ε-Δ-Γ-103-102) εμβαδού Εσκ(2) = 488,26 τ.μ. που βρίσκεται στο Ο.Τ. 1510
- ΠΑΡΑΡΤΗΜΑΤΑ**
- 1) Συνολική αρχική ιδιοκτησία (2) Γεωργίου Αναγνωστάτου για την οποία ήρθη η αποδότηση με την υπ αριθμ. 4067/2008 απόφαση του Διοικητικού Πρωτοδικείου Πάτρας, η υπό στοιχεία (101-108-109-110-111-112-113-114-115-105-104-103-102-101) εμβαδού Ε(2)=590,37 τ.μ.
- 2) Εμβαδόν εισφοράς της (άρθρα 20 του Ν.2508/1997 και Ν.1337/1983) Έταση=102,11 τ.μ.
- 2.1) Συνολικά ρυθμιζόμενα έκταση προβλεπόμενων υπό το Σχέδιο Τίτλους τμημάτων όριων Ε(3)=102,11 τ.μ. αποδότηση από επιμέρους εδαφικά τμήματα ως εξής :
- α) Το υπό στοιχεία (101-108-109-102-101) εδαφικό τμήμα εμβαδού Ε(3)=1,17 τ.μ. που βρίσκεται επί της οδού Σπυριδίου.
- β) Το υπό στοιχεία (105-104-Γ5-114-115-105) εδαφικό τμήμα εμβαδού Ε(3)=31,09 τ.μ. που βρίσκεται επί της οδού Σπυριδίου.
- γ) Το υπό στοιχεία (104-Β1-Δ-Ε-114-Γ5-104) εδαφικό τμήμα εμβαδού Ε(3)=69,85 τ.μ. που βρίσκεται επί της οδού Σπυριδίου.
- Η συνολικά ρυθμιζόμενη έκταση Ε(3)= Ε(3)= Ε(3)=1,17+31,09+69,85= 102,11 τ.μ. είναι όση και η εισφορά της της ιδιοκτησίας (2)
- 4) Εναπομένον τμήμα της ιδιοκτησίας σε οικοδομήσιμο χώρο το υπό στοιχεία (102-109-110-111-112-113-Ε-Δ-Γ-103-102) εμβαδού Εσκ(2) = 488,26 τ.μ. που βρίσκεται στο Ο.Τ. 1510

Αρ. Φακ. 68/12
σ.κ. 1

ΥΠΟΓΡΑΦΗ ΚΑΙ ΣΦΡΑΓΙΣ
ΕΝΕΡΓΕΙΑΣ & ΚΑΙΜΑΤΙΚΗΣ ΑΛΛΑΓΗΣ

ΑΝΔΡ. ΠΑΝΤΟΣ Γ. 9/1882/19

ΕΠΙΣΤΗΜΟΤΟ Π. ΜΑΚΡΑΣ Γεν. Γραμματέας του Γραφείου Πάτρας και Διευθυντής (ε.β.α.σ.) με άδεια και εργατοβιβλίο κατατάξιμου και υπαρκτού και υπαρκτού αρχικών διπλωμάτων

ΑΧΑΪΑ, 30 Απριλίου 2012
Ο 9/18741

Α. ΜΕΡΕΜΠΙΤΣΗ

(2)
Άρση και επανεπιβολή απαλλοτρίωσης στο ακίνητο ιδιοκτησίας της ανώνυμης εταιρείας «ΠΑΓΟΠΟΙΕΙΟΝ - ΨΥΓΕΙΟΝ Α.Ε.» που περικλείεται από τις οδούς Χρ. Σμύρνης - Τενέδου - Αρματολών του εγκεκριμένου - ρυμοτομικού σχεδίου της Δημοτικής Ενότητας Καβάλας του Δήμου Καβάλας (Ν. Καβάλας).

Ο ΠΡΟΕΔΡΟΣ ΤΗΣ ΕΛΛΗΝΙΚΗΣ ΔΗΜΟΚΡΑΤΙΑΣ

Έχοντας υπόψη:

1. Τις διατάξεις των άρθρων 152 (παρ. 1, 2, 6), 154, 160 και 161 του Κώδικα Βασικής Πολεοδομικής Νομοθεσίας (Κ.Β.Π.Ν.) που κυρώθηκε με το άρθρο μόνο του από 14-27/7/1999 π.δ/τος (Δ' 580).

2. Τις διατάξεις των παρ. 4.1.α, 4.2.γ και 4.3 της περίπτωσης Α του άρθρου 29 του ν. 2831/2000 «Τροποποίηση των διατάξεων του ν. 1577/1985 «ΓΟΚ» και άλλες πολεοδομικές διατάξεις» (Α' 140).

3. Τις διατάξεις του άρθρου 90 του Κώδικα Νομοθεσίας για την Κυβέρνηση και τα κυβερνητικά όργανα που κυρώθηκε με το άρθρο πρώτο του π.δ/τος 63/2005 (Α' 98).

4. Την υπ' αρ. 2876/7.10.2009 απόφαση του Πρωθυπουργού «Αλλαγή τίτλου Υπουργείων» (Β' 2234).

5. Τις διατάξεις των άρθρων 1 (παρ. 2) και 6 του π.δ/τος 189/2009 «Καθορισμός και ανακατανομή αρμοδιοτήτων των Υπουργείων» (Α' 221).

6. Την υπ' αριθμ. Υ14/24-11-2011 απόφαση Πρωθυπουργού «Καθορισμός αρμοδιοτήτων του Αναπληρωτή Υπουργού Περιβάλλοντος, Ενέργειας και Κλιματικής Αλλαγής Νικολάου Σηφουνάκη» (Β' 2740).

7. Τις διατάξεις των άρθρων 1, 2, 283 και 286 του ν. 3852/2010 «Νέα Αρχιτεκτονική της Αυτοδιοίκησης και της Αποκεντρωμένης Διοίκησης -Πρόγραμμα Καλλικράτης» (Α' 87) και του άρθρου Ιου της υπ' αριθμ. 45892/11.8.2010 απόφασης του Υπουργού Εσωτερικών, Αποκέντρωσης και Ηλεκτρονικής Διακυβέρνησης «Πρωτοβάθμιοι και Δευτεροβάθμιοι Οργανισμοί Τοπικής Αυτοδιοίκησης της Χώρας κ.λπ.» (Β' 1292/2010, διόρθωση σφάλματος Β' 1623/2010).

8. Την 456/2007 απόφαση του Διοικητικού Πρωτοδικείου Καβάλας.

9. Το υπ' αρ. 720/12-3-2008 έγγραφο του Νομικού Συμβουλίου του Κράτους -Δικαστικό Γραφείο Καβάλας.

10. Τις 702/2008, 514/2009 και 561/2009 γνωμοδοτήσεις του δημοτικού συμβουλίου του Δήμου Καβάλας.

11. Τις 107/2009, 294/2009, 27/2011, 30/2011, 37/2011 και 51/2011 γνωμοδοτήσεις του Κεντρικού Συμβουλίου Χωροταξίας Οικισμού και Περιβάλλοντος.

12. Την υπ' αρ. 1400/6.10.2011 απόφαση του Υπουργού Περιβάλλοντος Ενέργειας και Κλιματικής Αλλαγής σύμφωνα με την οποία δεσμεύεται από τους πόρους του Πράσινου Ταμείου (Ταμείο Περιβαλλοντικού Ισοζυγίου) ποσό ύψους 1.874.800 ευρώ για την αποζημίωση της ιδιοκτησίας της Α.Ε. «ΠΑΓΟΠΟΙΕΙΟ - ΨΥΓΕΙΟ» Καβάλας.

13. Την 72/2012 γνωμοδότηση του Συμβουλίου της Επικρατείας με πρόταση του Αναπληρωτή Υπουργού Περιβάλλοντος, Ενέργειας και Κλιματικής Αλλαγής, αποφασίζουμε:

Άρθρο 1

Αίρεται και επανεπιβάλλεται η απαλλοτρίωση σε ακίνητο ιδιοκτησίας της ανώνυμης εταιρείας «ΠΑΓΟΠΟΙΕΙΟ - ΨΥΓΕΙΟ Α.Ε.» που περικλείεται από τις οδούς Χρ. Σμύρνης-Τενέδου-Αρματολών του εγκεκριμένου ρυμοτομικού σχεδίου της Δημοτικής Ενότητας Καβάλας του Δήμου Καβάλας (Ν. Καβάλας) με τον επανακαθορισμό αυτής σε κοινόχρηστο χώρο πρασίνου, όπως φαίνεται στο σχετικό πρωτότυπο διάγραμμα σε κλίμακα 1:500, που θεωρήθηκε από τον Προϊστάμενο της Διεύθυνσης Τοπογραφικών Εφαρμογών με την αρ. 21375/2012 πράξη του και που αντίτυπο του σε φωτοσμίκρυνση δημοσιεύεται με το παρόν διάταγμα.

Άρθρο 2

Η ισχύς του παρόντος διατάγματος αρχίζει από τη δημοσίευση του στην Εφημερίδα της Κυβερνήσεως.

Στον Υπουργό Περιβάλλοντος, Ενέργειας και Κλιματικής Αλλαγής αναθέτουμε τη δημοσίευση και εκτέλεση του παρόντος διατάγματος.

Ιωάννινα, 2 Μαΐου 2012

Ο ΠΡΟΕΔΡΟΣ ΤΗΣ ΔΗΜΟΚΡΑΤΙΑΣ

ΚΑΡΟΛΟΣ ΓΡ. ΠΑΠΟΥΛΙΑΣ

Ο ΑΝΑΠΛΗΡΩΤΗΣ ΥΠΟΥΡΓΟΣ ΠΕΡΙΒΑΛΛΟΝΤΟΣ,
ΕΝΕΡΓΕΙΑΣ ΚΑΙ ΚΛΙΜΑΤΙΚΗΣ ΑΛΛΑΓΗΣ

ΝΙΚΟΛΑΟΣ ΣΗΦΟΥΝΑΚΗΣ

ΑΠΟΤΥΠΩΣΗ



ΠΑΡΑΤΗΡΗΣΕΙΣ

- 1. Το σύστημα αποχετευτικών είναι εφετημένο σε ΕΓΣΑ '87.
- 2. Τα υψόμετρα είναι απόλυτα.

ΔΗΜΟΣ ΚΑΒΑΛΑΣ
Δ/ΝΣΗ Τ.Υ.
ΤΜΗΜΑ : ΕΦΑΡΜΟΓΩΝ & ΕΛΕΓΧΟΥ
ΤΕΧΝΙΚΗ ΕΚΘΕΣΗ

Το παρόν θεωρείται ως προς τις εγκριμένες ρηθ μεταξύ των οδών : Χρυσόστομου Σπυρίνη-Τελεδο

Ο ΠΡΟΣΤΑΤΕΜΕΝΟΣ ΤΜΗΜΑΤΟΣ
ΕΦΑΡΜΟΓΩΝ & ΕΛΕΓΧΟΥ
Δ/ΝΣΗ ΚΑΒΑΛΑΣ
ΑΝΕΞΗΝΟ ΣΤΑΥΡΟΠΟΥΛΟΣ
ΤΟΠΟΓΡΑΦΟΣ Τ.Ε.Α.Κ.

ΔΗΜΟΤΙΚΟ ΣΤΑΔΙΟ "ΒΕΡΟΥ"

ΑΠΟΣΠΑΣΜΑ ΕΓΚΕΚΡΙΜΕΝΟΥ ΡΥΘΟΤΟΜΙΚΟΥ ΔΙΑΓΡΑΜΜΑΤΟΣ
ΣΧΕΔΙΟΥ 1985 ΚΛΙΜΑΚΑ 1:2000

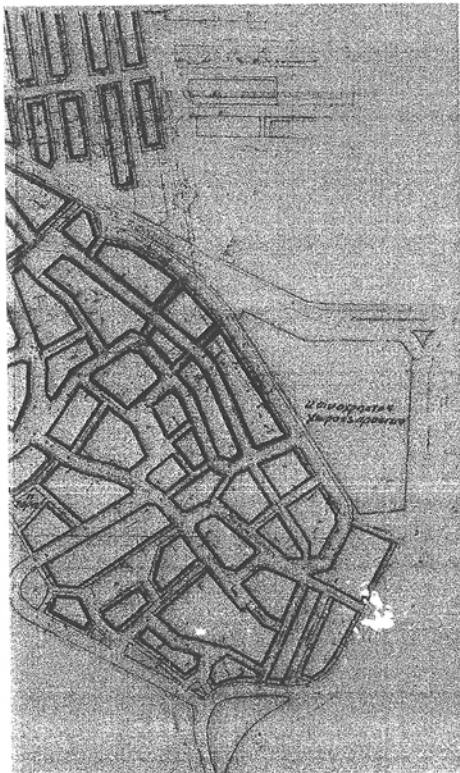

ΕΘΝΙΚΟ ΤΥΠΟΓΡΑΦΕΙΟ
Για τεχνικούς λόγους στο σχεδιάγραμμα,
έγινε σμίκρυνση, κατά ποσοστό **39%**

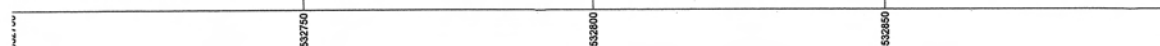

Ι ΥΦΙΣΤΑΜΕΝΗΣ ΚΑΤΑΣΤΑΣΗΣ

ΚΛΙΜΑΚΑ 1:500

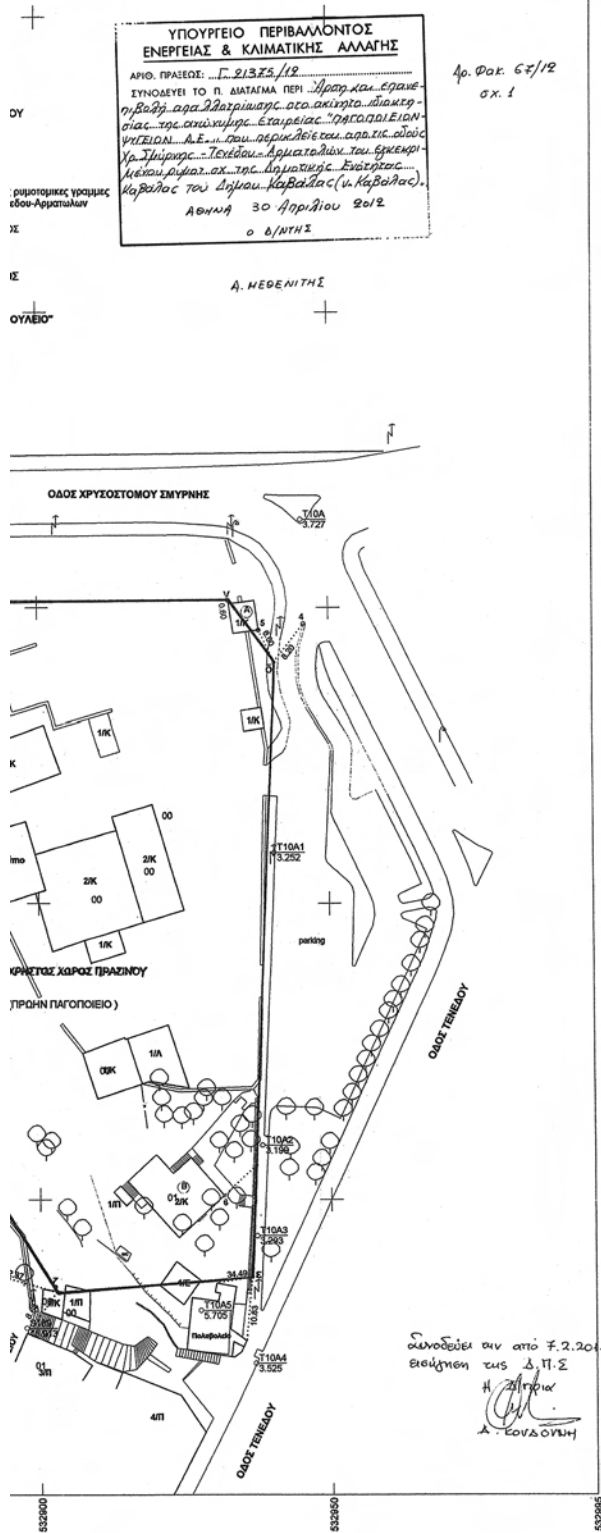

**ΥΠΟΥΡΓΕΙΟ ΠΕΡΙΒΑΛΛΟΝΤΟΣ
ΕΝΕΡΓΕΙΑΣ & ΚΛΙΜΑΤΙΚΗΣ ΑΛΛΑΓΗΣ**
ΑΠΟΣΠΑΣΜΑ ΕΓΚΕΚΡΙΜΕΝΟΥ ΡΥΜΟΤΟΜΙΚΟΥ

ΣΧΕΔΙΟ 1980



ΚΛΙΜΑΚΑ 1:2000

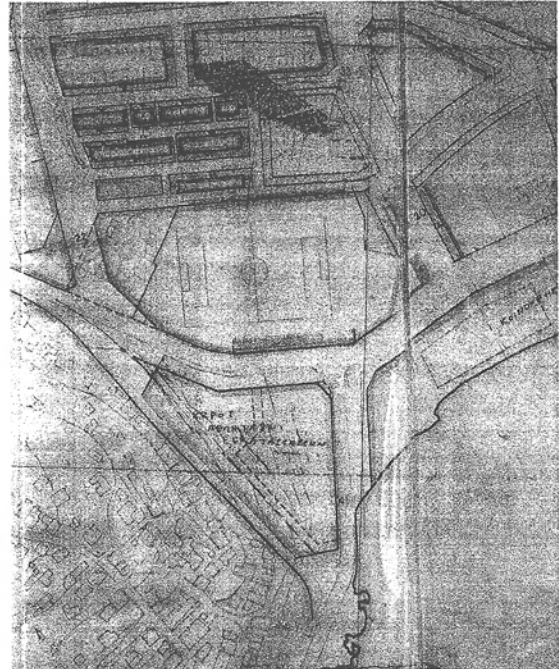

ΔΗΜΟΣ ΚΑΒΑΛΑΣ
ΔΙΕΥΘΥΝΣΗ ΤΕΧΝΙΚΩΝ ΥΠΗΡΕΣΙΩΝ
ΤΜΗΜΑ ΓΕΝΙΚΟΥ ΣΧΕΔΙΑΣΜΟΥ
ΤΟΠΟΓΡΑΦΙΚΟΥ & ΔΗΜΟΤΙΚΗΣ ΠΕΡΙΟΥΣΙΑΣ



ΘΕΜΑ ΣΧΕΔΙΟΥ : **ΤΟΠΟΓΡΑΦΙΚΟ ΔΙΑΓΡΑΜΜΑ**
Συνοδεύει την από 14.12.2009 σχεδίαση της Δ.Π.Σ. Η Τ.Π.Ρ.Χ.Σ. Α. ΚΟΥΔΟΥΝΗ
ΘΕΣΗ : "ΠΑΓΟΠΟΙΕΙΟ" ΠΕΡΙΟΧΗ ΒΥΡΩΝΑ

ΚΛΙΜΑΚΕΣ : 1:200 1:500 1:2000
ΧΡΟΝΟΣ : 8/9/12
16/12/09
ΑΠΡΙΛΙΟΣ 2010

Ο υπεύθυνος
Καβάλα 12/04/2010/7
Α. ΚΟΥΔΟΥΝΗ
Πετυχιώτης Συντάκτης
Τοπογράφος Μηγχιός Τ.Ε.

Η διακοίνωση της Τ.Υ.
Καβάλα 12/04/2010
Α. ΚΑΤΡΑΙΩΤΟΠΟΥΛΟΥ
Κοιρακάκη Φωτεινή
Αγρ. Τοπογράφος Μηγχιός

ΕΘΝΙΚΟ ΤΥΠΟΓΡΑΦΕΙΟ
ΕΦΗΜΕΡΙΣ ΤΗΣ ΚΥΒΕΡΝΗΣΕΩΣ

ΤΙΜΗ ΠΩΛΗΣΗΣ ΦΥΛΛΩΝ ΤΗΣ ΕΦΗΜΕΡΙΔΑΣ ΤΗΣ ΚΥΒΕΡΝΗΣΕΩΣ

Σε έντυπη μορφή:

- Για τα Φ.Ε.Κ. από 1 έως 16 σελίδες σε 1 € προσαυξανόμενη κατά 0,20 € για κάθε επιπλέον οκτασέλιδο ή μέρος αυτού.
- Για τα φωτοαντίγραφα Φ.Ε.Κ. σε 0,15 € ανά σελίδα.

Σε μορφή DVD/CD:

Τεύχος	Ετήσια έκδοση	Τριμηνιαία έκδοση	Μηνιαία έκδοση	Τεύχος	Ετήσια έκδοση	Τριμηνιαία έκδοση	Μηνιαία έκδοση
Α'	150 €	40 €	15 €	Α.Α.Π.	110 €	30 €	-
Β'	300 €	80 €	30 €	Ε.Β.Ι.	100 €	-	-
Γ'	50 €	-	-	Α.Ε.Δ.	5 €	-	-
Υ.Ο.Δ.Δ.	50 €	-	-	Δ.Δ.Σ.	200 €	-	20 €
Δ'	110 €	30 €	-	Α.Ε.-Ε.Π.Ε.	-	-	100 €

- Η τιμή πώλησης μεμονωμένων Φ.Ε.Κ. σε μορφή cd-rom από εκείνα που διατίθενται σε ψηφιακή μορφή και μέχρι 100 σελίδες, σε 5 € προσαυξανόμενη κατά 1 € ανά 50 σελίδες.

ΕΤΗΣΙΕΣ ΣΥΝΔΡΟΜΕΣ Φ.Ε.Κ.

Τεύχος	Έντυπη μορφή	Τεύχος	Έντυπη μορφή	Τεύχος	Έντυπη μορφή
Α'	225 €	Δ'	160 €	Α.Ε.-Ε.Π.Ε.	2.250 €
Β'	320 €	Α.Α.Π.	160 €	Δ.Δ.Σ.	225 €
Γ'	65 €	Ε.Β.Ι.	65 €	Α.Σ.Ε.Π.	70 €
Υ.Ο.Δ.Δ.	65 €	Α.Ε.Δ.	10 €	Ο.Π.Κ.	-

- Το τεύχος Α.Σ.Ε.Π. (έντυπη μορφή) θα αποστέλλεται σε συνδρομητές ταχυδρομικά, με την επιβάρυνση των 70 €, ποσό το οποίο αφορά τα ταχυδρομικά έξοδα.

- Η καταβολή γίνεται σε όλες τις Δημόσιες Οικονομικές Υπηρεσίες (Δ.Ο.Υ.). Το πρωτότυπο διπλότυπο (έγγραφο αριθμ. πρωτ. 9067/28.2.2005 2η Υπηρεσία Επιτρόπου Ελεγκτικού Συνεδρίου) με φροντίδα των ενδιαφερομένων, πρέπει να αποστέλλεται ή να κατατίθεται στο Εθνικό Τυπογραφείο (Καποδιστρίου 34, Τ.Κ. 104 32 Αθήνα).
- Σημειώνεται ότι φωτοαντίγραφα διπλοτύπων, ταχυδρομικές Επιταγές για την εξόφληση της συνδρομής, δεν γίνονται δεκτά και θα επιστρέφονται.
- Οι οργανισμοί τοπικής αυτοδιοίκησης, τα νομικά πρόσωπα δημοσίου δικαίου, τα μέλη της Ένωσης Ιδιοκτητών Ημερησίου Τύπου Αθηνών και Επαρχίας, οι τηλεοπτικοί και ραδιοφωνικοί σταθμοί, η Ε.Σ.Η.Ε.Α, τα τριτοβάθμια συνδικαλιστικά όργανα και οι τριτοβάθμιες επαγγελματικές ενώσεις δικαιούνται έκπτωσης πενήντα τοις εκατό (50%) επί της ετήσιας συνδρομής.
- Το ποσό υπέρ Τ.Α.Π.Ε.Τ. (5% επί του ποσού συνδρομής), καταβάλλεται ολόκληρο (Κ.Α.Ε. 3512) και υπολογίζεται πριν την έκπτωση.
- Στην Ταχυδρομική συνδρομή του τεύχους Α.Σ.Ε.Π. δεν γίνεται έκπτωση.

Πληροφορίες για δημοσιεύματα που καταχωρίζονται στα Φ.Ε.Κ. στο τηλ.: 210 5279000.

Φωτοαντίγραφα παλαιών Φ.Ε.Κ.: τηλ.: 210 8220885.

Τα φύλλα όλων των τευχών της Εφημερίδας της Κυβερνήσεως διατίθενται δωρεάν σε ηλεκτρονική μορφή από την ιστοσελίδα του Εθνικού Τυπογραφείου (www.et.gr)

Ηλεκτρονική Διεύθυνση: <http://www.et.gr> - e-mail: webmaster.et@et.gr

ΟΙ ΥΠΗΡΕΣΙΕΣ ΕΞΥΠΗΡΕΤΗΣΗΣ ΠΟΛΙΤΩΝ ΛΕΙΤΟΥΡΓΟΥΝ ΚΑΘΗΜΕΡΙΝΑ ΑΠΟ 08:00 ΜΕΧΡΙ 13:30



* 1 5 0 0 1 5 0 0 3 0 5 1 2 0 0 1 2 *

ΑΠΟ ΤΟ ΕΘΝΙΚΟ ΤΥΠΟΓΡΑΦΕΙΟ

ΚΑΠΟΔΙΣΤΡΙΟΥ 34 * ΑΘΗΝΑ 104 32 * ΤΗΛ. 210 52 79 000 * FAX 210 52 21 004