



ΕΦΗΜΕΡΙΣ ΤΗΣ ΚΥΒΕΡΝΗΣΕΩΣ

ΤΗΣ ΕΛΛΗΝΙΚΗΣ ΔΗΜΟΚΡΑΤΙΑΣ

ΤΕΥΧΟΣ ΑΝΑΓΚΑΣΤΙΚΩΝ ΑΠΑΛΛΟΤΡΙΩΣΕΩΝ ΚΑΙ ΠΟΛΕΟΔΟΜΙΚΩΝ ΘΕΜΑΤΩΝ

Αρ. Φύλλου 330

26 Οκτωβρίου 2012

ΠΕΡΙΕΧΟΜΕΝΑ

ΑΠΟΦΑΣΕΙΣ

- Αναγνώριση οδού ως κοινόχρηστη προϋφιστάμενη του 1923 στην περιοχή «Μακαρέλα» εκτός οικισμού Τσικαλαριών Δ. Χανίων..... 1
- Κύρωση τμήματος του υφιστάμενου δικτύου κοινόχρηστων χώρων σύμφωνα με το άρθρο 35 του Ν. 3937/11 (ΦΕΚ 60/Α/31-3-11), εντός των ορίων του οικισμού Πανοράματος, Τοπικής Κοινότητας Νικ. Φωκά, Δήμου Ρεθύμνου, στη θέση «Πλατύβολα». 2

ΑΠΟΦΑΣΕΙΣ

- Αριθμ. 3333 (1)
Αναγνώριση οδού ως κοινόχρηστη προϋφιστάμενη του 1923 στην περιοχή «Μακαρέλα» εκτός οικισμού Τσικαλαριών Δ. Χανίων.

Ο ΓΕΝΙΚΟΣ ΓΡΑΜΜΑΤΕΑΣ
ΑΠΟΚΕΝΤΡΩΜΕΝΗΣ ΔΙΟΙΚΗΣΗΣ ΚΡΗΤΗΣ

Λαμβάνοντας υπόψη:

1. Τις διατάξεις της παρ.3 του άρθρου 283 του Ν.3 852/2010 (ΦΕΚ 87/Α/07-06-2010) όπως τροποποιήθηκε και ισχύει σήμερα.
2. Την Εγκ. 27610/6/21-6-11 του ΥΠΕΚΑ.
3. Το άρθρο 20 του ΝΔ/17-7-1923 (ΦΕΚ 228/Α/ 16-8-1923) όπως τροποποιήθηκε και ισχύει σήμερα.
4. Το άρθρο 1 παρ. 1α του Π.Δ. 24-05-1985 (ΦΕΚ 270/ Δ/1985) όπως τροποποιήθηκε και ισχύει σήμερα.
5. Το άρθρο 10 παρ. 1 του Ν. 3212/2003 (ΦΕΚ 308/Α) όπως τροποποιήθηκε και ισχύει σήμερα.
6. Την Εγκ.4490/29-01-2004 εγκ.5/2004 της ΔΟΚΚ..
7. Το Έγγρ. 1256/1-3-2005 της ΔΟΚΚ.
8. Το Έγγρ. 49045/20-12-2005 της ΔΟΚΚ..
9. Το άρθρο 20 παρ. 15 του Ν. 3937/2011 (ΦΕΚ 60/Α/31-03-2011).
10. Την υπ' αριθμ. 94494/10-11-2011 βεβαίωση της τοπικής κοινότητας Τσικαλαριών
11. Τις φωτογραφίες της εν λόγω οδού.

12. Τους τίτλους ιδιοκτησίας του ακινήτου με χρονολογίες 1908-1924-1927-1968-1971-1981-2011

13. Την τεχνική έκθεση με συνημμένο τοπογραφικό διάγραμμα του διπλωματούχου πολιτικού μηχανικού Απόλλωνα Σημαντηράκη κλίμακας 1:500 με χρονολογία σύνταξης Ιούνιος 2011

14. Το απόσπασμα χάρτη της ΓΥΣ και ανταλλάξιμων 1948-49

15. Το απόσπασμα από το Google Earth για την εν λόγω περιοχή.

16. Το έγγραφο με α.π. 6535/1987 της Δ/σης Τεχνικών Υπηρεσιών για τη μη επιβολή έγκρισης κυκλοφοριακής σύνδεσης.

17. Την έκθεση αυτοψίας με α.π. 8471/31-01-2012 της Διεύθυνσης Πολεοδομίας Δήμου Χανίων.

18. Την έκθεση Φωτοερμηνείας της διπλωματούχου αγρονόμου και τοπογράφου μηχανικού Γιαννοπούλου Στέλλας.

19. Την υπ' αριθμ. 712/18-03-2009 βεβαίωση του Δήμου Σούδας.

20. Τις αεροφωτογραφίες της ΓΥΣ με χρονολογία λήψης 1945 θεωρημένες.

21. Το υπ' αριθμ. 117/102/10-09-2012 έγγραφο του ΣΥ.ΠΟ.Θ.Α. Χανίων με συν/νο το με αρ. 8/2012 πρακτικό και την ομόφωνη θετική γνωμοδότηση για το εν λόγω 12ο θέμα, αποφασίζει:

1. Το χαρακτηρισμό της οδού με στοιχεία 1', 1'', 2, 3' η οποία ξεκινάει από τον οικισμό Τσικαλαριά (σημείο 1') και καταλήγει σε δρόμο ανταλλαξιμων εκτάσεων (σημείο 3') στην περιοχή «Μακαρέλα» εκτός οικισμού Τσικαλαριών Δ. Χανίων ως κοινόχρηστη προϋφιστάμενη του 1923 όπως απεικονίζεται σε απόσπασμα χάρτη της Γ.Υ.Σ. κλίμακας 1:2000

Η ισχύς της απόφασης αυτής αρχίζει από τη δημοσίευσή της στην Εφημερίδα της Κυβερνήσεως.

Η απόφαση αυτή να δημοσιευθεί στην Εφημερίδα της Κυβερνήσεως.

Ηράκλειο, 24 Σεπτεμβρίου 2012

Ο Γενικός Γραμματέας Αποκεντρωμένης Διοίκησης
ΓΕΩΡΓΙΟΣ ΔΕΙΚΤΑΚΗΣ

Απόσπασμα χάρτη οικισμού "Τσικαλαριά" τέως Δήμου Σούδας νυν Δήμου Χανίων

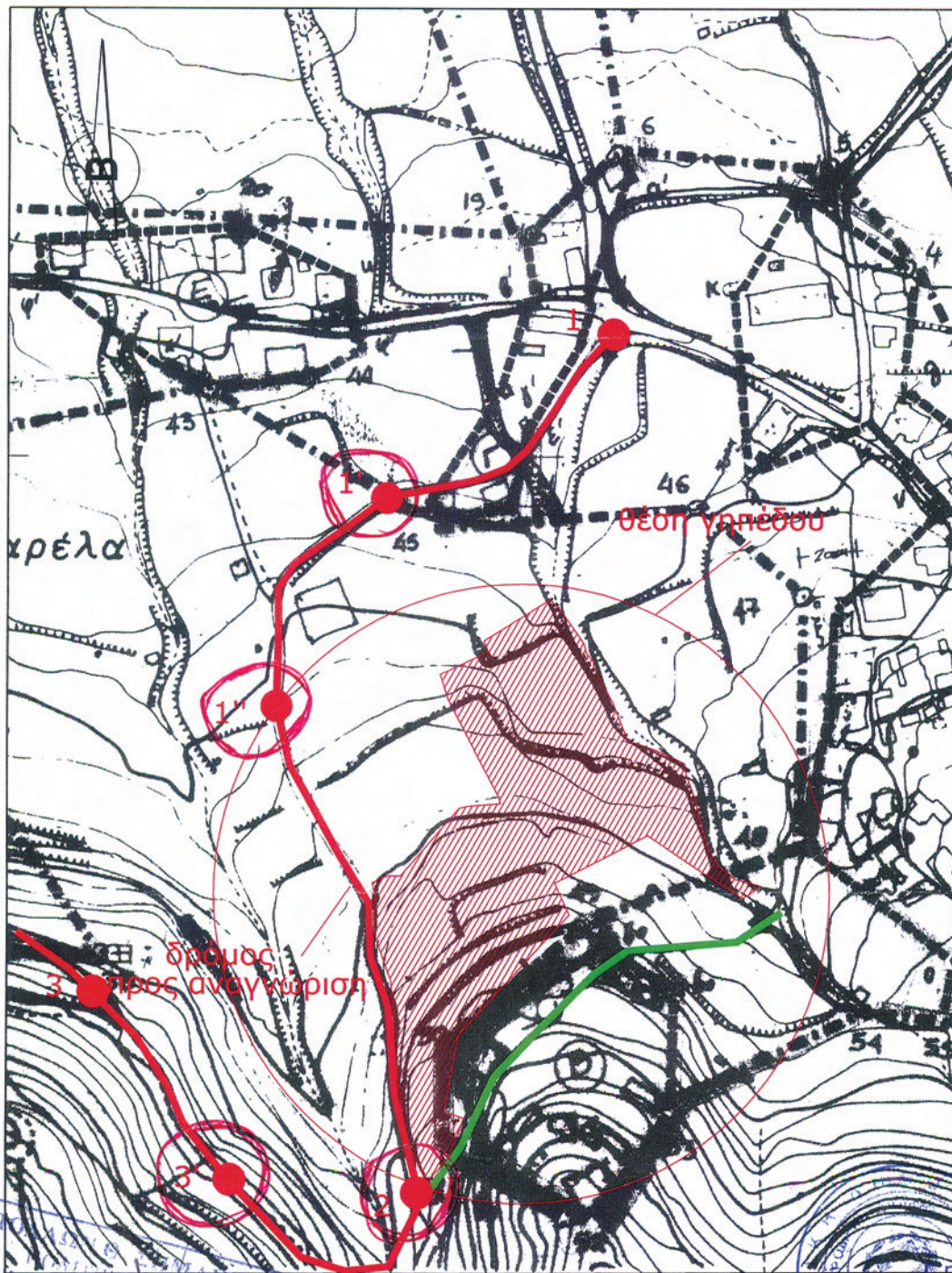

ΑΠΟ ΤΟ ΓΡΑΦΕΙΟ ΤΕΧΝΙΚΩΝ ΜΕΤΡΩΝ ΚΑΙ ΣΧΕΔΙΑΣΜΟΥ ΤΗΣ ΕΠΙΤΡΟΠΗΣ ΚΑΤΑΣΤΡΟΦΩΝ ΚΑΙ ΑΝΤΙΣΤΗΡΑΚΗΣ
 ΕΘΝΙΚΟΥ ΚΑΤΑΣΤΡΟΦΟΛΟΓΙΚΟΥ ΜΗΤΡΩΟΥ
 ΚΝΩΣΤΕΡΙΑΣ ΟΔΟΥ 102395
 Α.Φ.Μ: 113173610 Δ.Ο.Υ.Α' ΧΑΝΙΩΝ

Το Αφών
 βυνοδότη τε μετρ. κλίμακα: 1/2000
 3333/24-9-2012
 απόφαση Γ.Γ.Α.Π.Δ. Χανίων

ΕΛΛΗΝΙΚΗ ΔΗΜΟΚΡΑΤΙΑ
 ΥΠΟΥΡΓΕΙΟ ΠΕΡΙΧΕΙΡΣΗΣ ΚΑΤΑΣΤΡΟΦΩΝ
 ΚΑΙ ΠΡΟΣΤΑΣΙΑΣ ΑΣΦΑΛΕΙΑΣ
 ΔΙΕΥΘΥΝΣΗ ΓΕΩΜΕΤΡΙΚΩΝ ΜΕΤΡΩΝ
 ΚΑΙ ΣΧΕΔΙΑΣΜΟΥ
 ΔΙΟΙΚΗΤΗΣ
 ΑΥΤΕΛΙΚΗ ΠΙΣΤΟΤΗΤΑ
 ΠΕ Μηχανικών

ΕΘΝΙΚΟ ΤΥΠΟΓΡΑΦΕΙΟ
 Για τεχνικούς λόγους στο σχεδιάγραμμα,
 έγινε σμίκρυνση, κατά ποσοστό 79%

Αριθμ. 3003 (2)
Κύρωση τμήματος του υφιστάμενου δικτύου κοινοχρήστων χώρων σύμφωνα με το άρθρο 35 του Ν. 3937/11 (ΦΕΚ 60/Α/31-3-11), εντός των ορίων του οικισμού Πανοράματος, Τοπικής Κοινότητας Νικ. Φωκά, Δήμου Ρεθύμνου, στη θέση «Πλατύβολα».

Ο ΓΕΝΙΚΟΣ ΓΡΑΜΜΑΤΕΑΣ
ΑΠΟΚΕΝΤΡΩΜΕΝΗΣ ΔΙΟΙΚΗΣΗΣ ΚΡΗΤΗΣ

Έχοντας υπόψη:

1. Τις διατάξεις του ΝΔ 17-7-23 «Περί σχεδίων πόλεων κλπ» (ΦΕΚ228/Α/23).

2. Τις διατάξεις του Ν. 3852/10 «Νέα Αρχιτεκτονική της Αυτοδιοίκησης και της Αποκεντρωμένης Διοίκησης- Πρόγραμμα Καλλικράτης» (ΦΕΚ 87/Α/10) και ειδικότερα το άρθρο 208 αυτού.

3. Τις διατάξεις του ΠΔ 136/10 «Οργανισμός Αποκεντρωμένης Διοίκησης Κρήτης (ΦΕΚ 229/Α/10).

4. Τις διατάξεις του άρθρου 42 παρ. 5, εδάφιο β του Ν. 1337/83 «Επέκταση των πολεοδομικών σχεδίων. Οικιστική ανάπτυξη και σχετικές ρυθμίσεις» (ΦΕΚ 33/Α/83).

5. Τις διατάξεις του άρθρου 6 του ΠΔ/24-4-85 «Τρόπος καθορισμού ορίων οικισμών της χώρας κ.λπ.» (ΦΕΚ 181/Δ/85)

6. Την υπ' αριθμ. 1828/08 απόφαση του ΣτΕ.

7. Τις διατάξεις του άρθρου 35 του Ν. 3937/11 «Διατήρηση της βιοποικιλότητας και άλλες διατάξεις» (ΦΕΚ 60/Α/31-3-11)

8. Την υπ' αριθμ. 39608/14-9-11 (ΦΕΚ 2200/Β/30-9-2011), απόφαση του ΥΠΕΚΑ.

9. Την υπ' αριθμ. ΤΠ 1522/16-1187 απόφαση της Νομάρχη Ρεθύμνης «Καθορισμός ορίων οικισμού Πανοράματος Ν. Ρεθύμνης» (ΦΕΚ 1188/Δ/14-12-1987).

10. Την υπ' αριθμ. 703/12-10-2011 Απόφαση του Δημοτικού Συμβουλίου του Δήμου Ρεθύμνου.

11. Τα φύλλα των εφημερίδων «Ρεθεμνιώτικα Νέα» και «Κρητική Επιθεώρηση», στα οποία δημοσιεύθηκε στις 30-5-12 και 31-5-12, η ανακοίνωση για την κύρωση.

12. Το γεγονός ότι δεν υπεβλήθη καμία ένσταση.

13. Την από 27-6-2012 αίτηση της Βασιλικής - Αργυρώς Κασμάτη.

14. Το με χρονολογία Ιούνιος 2012 και κλίμακα 1:200 τοπογραφικό διάγραμμα του Διπλ. Αγρονόμου Τοπογράφου Μηχανικού Στυλιανού Ξεζωνάκη.

15. Την Τεχνική έκθεση του Διπλ. Αγρονόμου Τοπογράφου Μηχανικού Στυλιανού Ξεζωνάκη.

16. Το υπ' αριθμ. 3544/10-8-12 έγγραφο της Διεύθυνσης Τεχνικών Υπηρεσιών, Υπηρεσία Δόμησης του Δήμου Ρεθύμνου.

17. Τα υπ' αριθμ. 15538/25-7-1991 και 15540/25-7-1991, συμβόλαια παραχώρησης σε κοινή χρήση σύμφωνα με το άρθρο 6 παρ. 2 του ΠΔ/24-4-85 (ΦΕΚ 181/Δ/85) της Συμβολαιογράφου Ρεθύμνης Ιωάννας Στεφανάκη- Παπαδοπετράκη, τα οποία έχουν μεταγραφεί στο Υποθηκοφυλακείο Ρεθύμνου στον τόμο 471 με αρ. μετ. 102711 και 102713 αντίστοιχα. Τα παραχωρηθέντα αυτά τμήματα, συνδέονται με υφιστάμενο κοινόχρηστο δίκτυο.

18. Το γεγονός ότι από τις κανονιστικές διατάξεις της παρούσας απόφασης δεν προκαλείται δαπάνη εις βάρος του κρατικού προϋπολογισμού και του οικείου ΟΤΑ, αποφασίζουμε:

1. Την κύρωση τμήματος του υφιστάμενου δικτύου κοινοχρήστων χώρων σύμφωνα με το άρθρο 35 του Ν. 3937/11 (ΦΕΚ 60/Α/31-3-11), εντός των ορίων του οικισμού Πανοράματος, Τοπικής Κοινότητας Νικ. Φωκά, Δήμου Ρεθύμνου, στη θέση «Πλατύβολα», όπως αυτό αποτυπώνεται στο με χρονολογία Ιούνιος 2012 και κλίμακα 1:200 τοπογραφικό διάγραμμα του Διπλ. Αγρονόμου Τοπογράφου Μηχανικού Στυλιανού Ξεζωνάκη, το οποίο θεωρείται από τη Διευθύντρια ΠΕΧΩΣ, και αποτελεί αναπόσπαστο τμήμα της παρούσας απόφασης.

Η ισχύς της απόφασης αρχίζει από τη δημοσίευσή της στο ΦΕΚ.

Η απόφαση αυτή να δημοσιευθεί στην Εφημερίδα της Κυβερνήσεως.

Ηράκλειο, 28 Σεπτεμβρίου 2012

Ο Γενικός Γραμματέας Αποκεντρωμένης Διοίκησης
ΓΕΩΡΓΙΟΣ ΔΕΙΚΤΑΚΗΣ

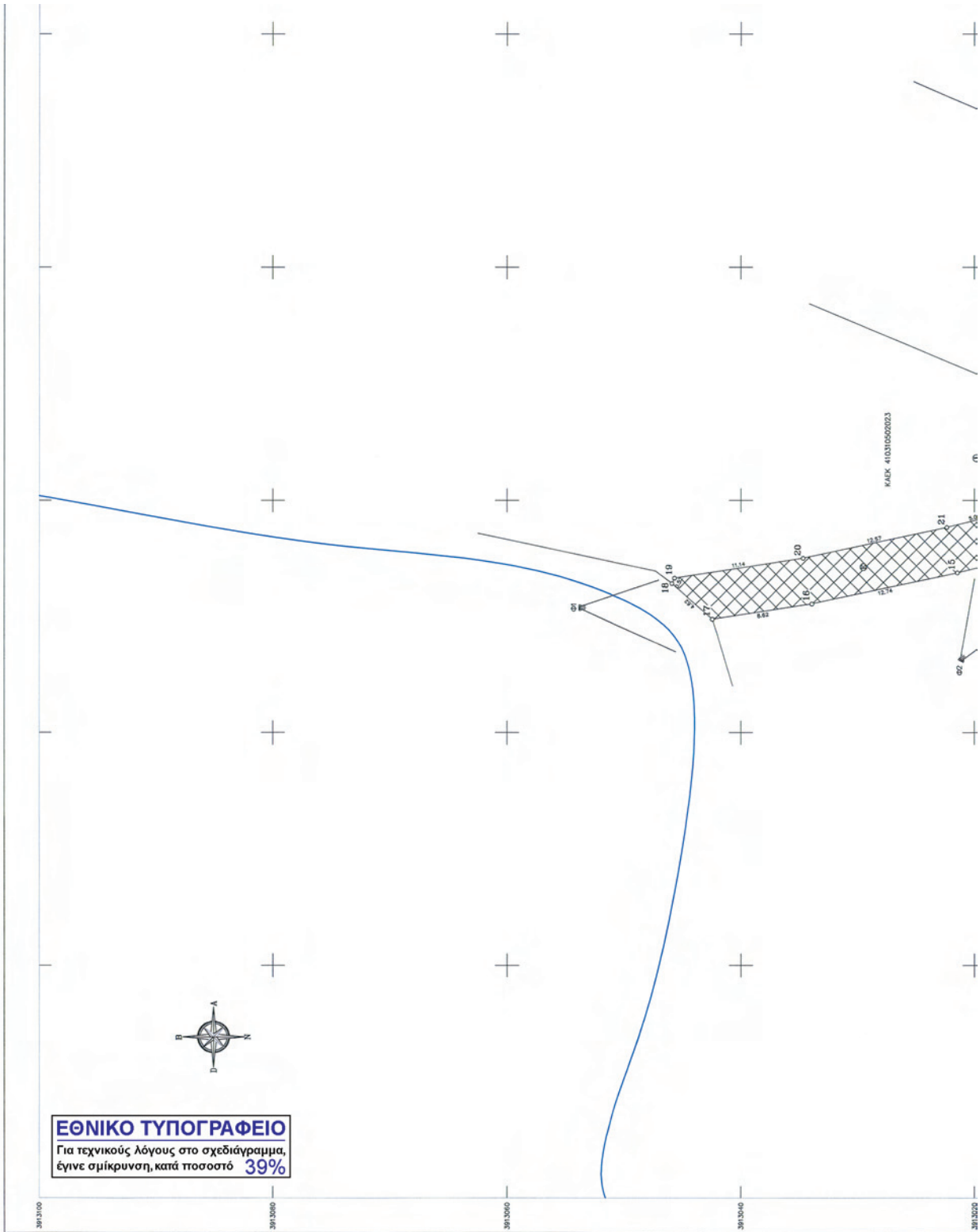

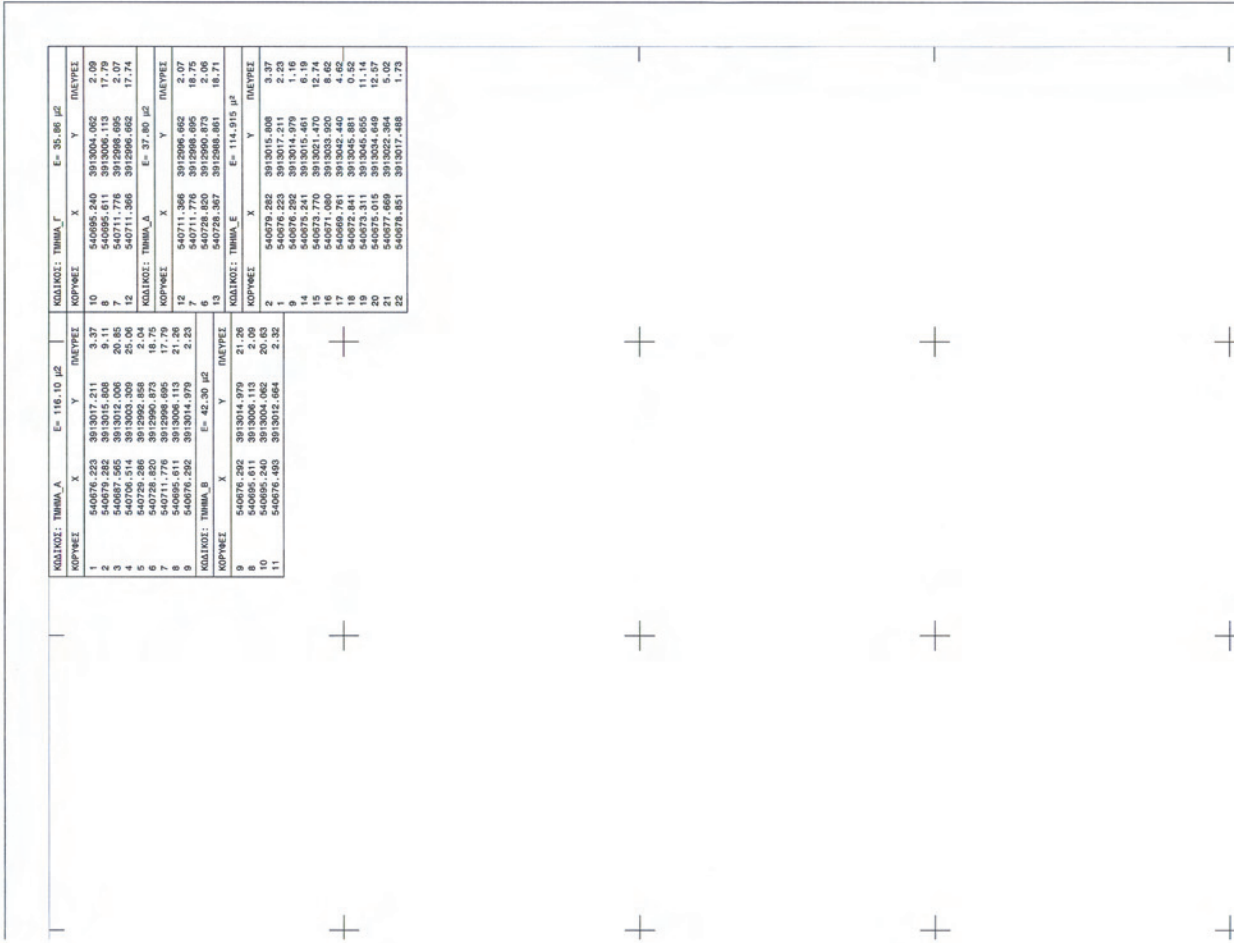

ΚΩΔΙΚΟΣ: ΤΜΗΜΑ Α		Ε= 116,10 μρ		ΚΩΔΙΚΟΣ: ΤΜΗΜΑ Γ		Ε= 35,85 μρ	
ΚΟΡΥΦΕΣ	X	Y	ΠΛΕΥΡΕΣ	ΚΟΡΥΦΕΣ	X	Y	ΠΛΕΥΡΕΣ
1	540976.223	3913017.211	3,37	10	540996.240	3913004.062	2,09
2	540987.565	3913012.000	20,85	11	540711.776	3912996.695	2,07
3	540706.514	3913003.309	25,06	12	540711.366	3912996.692	17,74
4	540729.266	3912992.858	2,04	ΚΩΔΙΚΟΣ: ΤΜΗΜΑ Δ			
5	540711.776	3912998.695	17,79	ΚΟΡΥΦΕΣ			
6	540695.611	3913006.113	21,26	12	540711.366	3912996.692	2,07
7	540711.776	3913014.979	2,23	13	540711.776	3912996.695	18,75
8	540976.292	3913014.979	21,26	14	540729.267	3912996.691	18,71
9	540976.292	3913014.979	21,26	ΚΩΔΙΚΟΣ: ΤΜΗΜΑ Ε			
10	540995.611	3913006.113	2,09	ΚΟΡΥΦΕΣ			
11	540976.483	3913012.664	2,32	2	540976.282	3913015.808	3,37
				3	540976.292	3913015.808	1,16
				8	540976.292	3913014.979	1,16
				14	540976.241	3913015.461	6,19
				15	540976.770	3913021.470	12,74
				16	540976.770	3913021.470	3,37
				17	540695.781	3913045.440	4,62
				18	540972.841	3913045.881	0,52
				19	540973.311	3913046.055	11,14
				20	540973.311	3913046.055	11,14
				21	540977.669	3913022.364	5,02
				22	540978.851	3913017.488	1,73

ΥΠΟΜΝΗΜΑ

— Δημόσια οδός προκηφισμένη του 1985 σύμφωνα με το σύμβολο υπ'αριθμόν 21.428/28-9-73



ΤΜΗΜΑ Α
Αρ. Συμβολίου παραχώρησης: 15.540/25-7-91
Αρ. μετρώσης: 102713 Τόμος 471123-1-2012
Εμβαδό συμβολίου παραχώρησης: 116,10μρ
Εμβαδό μετρητέου: 116,10μρ





ΤΜΗΜΑ Β
Αρ. Συμβολίου παραχώρησης: 15.540/25-7-91
Αρ. μετρώσης: 102713 Τόμος 471123-1-2012
Εμβαδό συμβολίου παραχώρησης: 42,30μρ
Εμβαδό μετρητέου: 42,30μρ



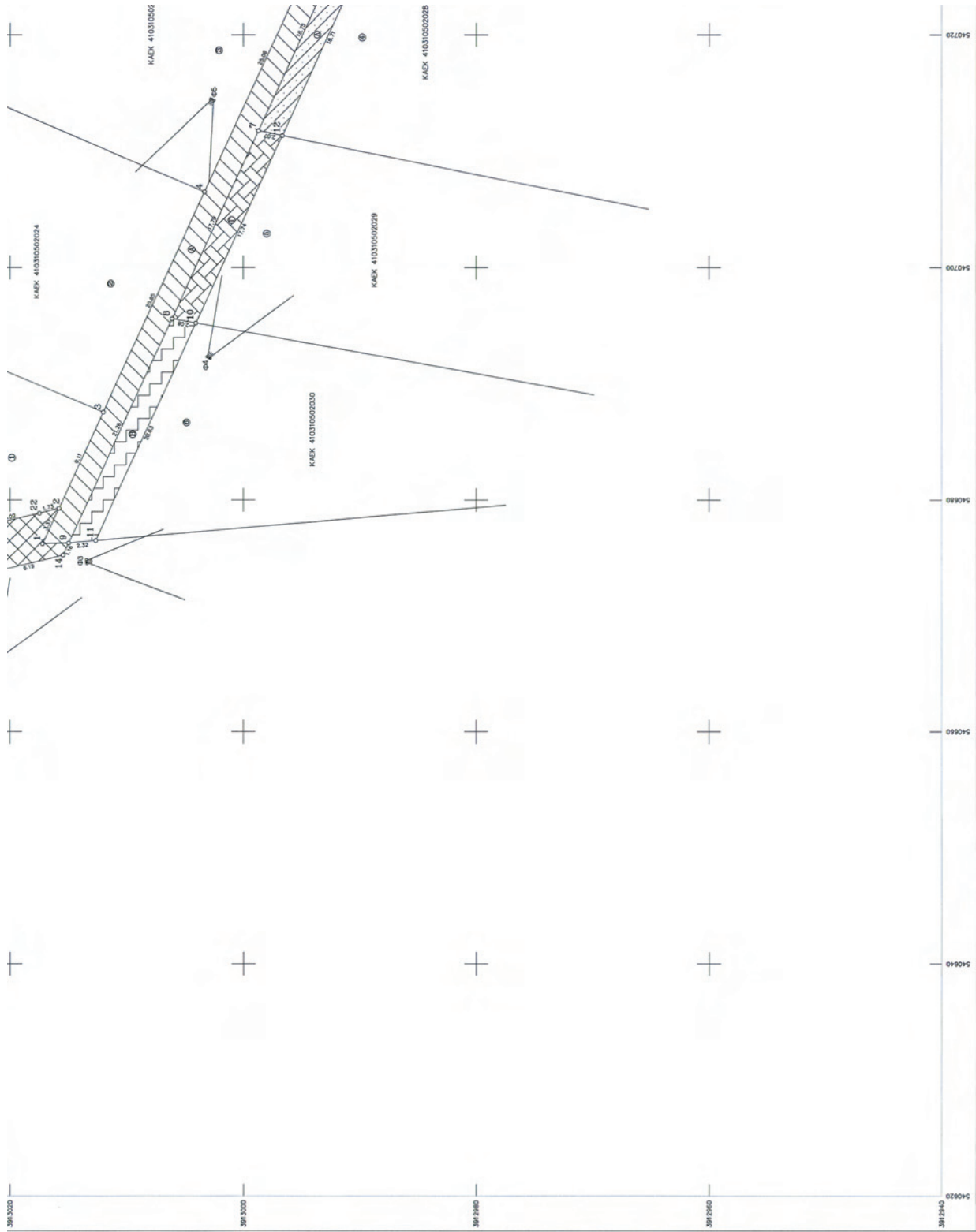

ΤΜΗΜΑ Γ
Αρ. Συμβολίου παραχώρησης: 15.540/25-7-91
Αρ. μετρώσης: 102713 Τόμος 471123-1-2012
Εμβαδό συμβολίου παραχώρησης: 36,00μρ
Εμβαδό μετρητέου: 35,85μρ



 ΤΜΗΜΑ Δ
 Αρ. Συμβολαίου παραχώρησης: 15.54025-7-91
 Αρ. μετογραφής: 402713 Τόμος 471/23-1-2012
 Εμβαδό συμβολαίου παραχώρησης: 37.80μ²
 Εμβαδό μετρητέου: 37.80μ²

 ΤΜΗΜΑ Ε
 Αρ. Συμβολαίου παραχώρησης: 15.53825-7-91
 Αρ. μετογραφής: 402711 Τόμος 471/30-9-91
 Εμβαδό συμβολαίου παραχώρησης: 117.72μ²
 Εμβαδό μετρητέου: 114.92μ²

15

ΓΡΑΦΕΙΟ ΜΕΛΕΤΩΝ ΕΡΓΩΝ ΥΠΟΔΟΜΗΣ ΞΕΣΟΝΑΚΗΣ ΣΤΕΛΟΣ ΤΟΠΟΓΡΑΦΟΣ ΜΗΧΑΝΙΚΟΣ Ε.Μ.Π ΠΑΠΑΝΑΣΤΑΣΙΟΥ 3Α ΡΕΘΥΜΝΟ Τ.Κ 74100 ΤΗΛ. 2831027619 ΦΑΞ 2831040620 email: sxezon@otenet.gr	
ΘΕΜΑ	
ΤΟΠΟΓΡΑΦΙΚΟ ΔΙΑΓΡΑΜΜΑ	
ΕΡΓΟΔΟΤΗΣ	ΚΑΣΙΜΑΤΗ ΒΑΣΙΛΙΚΗ-ΑΡΓΥΡΩ
ΘΕΣΗ ΓΕΩΤΕΜΑΧΙΟΥ	ΔΗΜΟΣ ΡΕΘΥΜΝΟΥ ΔΗΜΟΤΙΚΗ ΕΝΟΤΗΤΑ ΝΙΚ. ΦΩΚΑ Τ. ΚΟΙΝΟΤΗΤΑ ΑΤΣΙΠΟΠΟΥΛΟΥ ΟΙΚΙΣΜΟΣ ΠΑΝΟΡΑΜΑ ΤΟΠΟΓΝΩΜΙΟ ΠΛΑΤΥΒΟΛΑ
ΚΛΙΜΑΚΑ	1/200
ΕΜΒΛΑΔΟ	
ΗΜΕΡΟΜΗΝΙΑ ΙΟΥΝΙΟΣ 2012 ΑΡΧΙΤΕΚΤΟΝΙΚΟ ΕΓΚΛΗΜΑΤΟΣ ΕΛΛΗΝΙΚΗ ΔΗΜΟΚΡΑΤΙΑ ΥΠΟΥΡΓΕΙΟ ΠΕΡΙΒΑΛΛΟΝΤΟΣ, ΧΩΡΟΤΑΞΙΑΣ ΚΑΙ ΑΝΤΙΚΑΤΑΣΤΑΣΕΩΝ ΓΡΑΦΕΙΟ ΔΙΑΧΕΙΡΙΣΗΣ ΕΡΓΩΝ Δ/ΝΣΗ ΕΡΕΣΜΟΛΟΓΙΚΩΝ ΕΡΓΩΝ ΣΕΒΑΣΤΟΠΟΛΗΣ 14/6/12 ΑΝΤΙΣΤΡΟΦΗ ΕΠΙΣΤΡΟΦΗ Κ.Α.Α. Κ.Α.Α.	
ΣΥΝΤΑΞΑΣ   Α.Ο.Μ. 0455602	

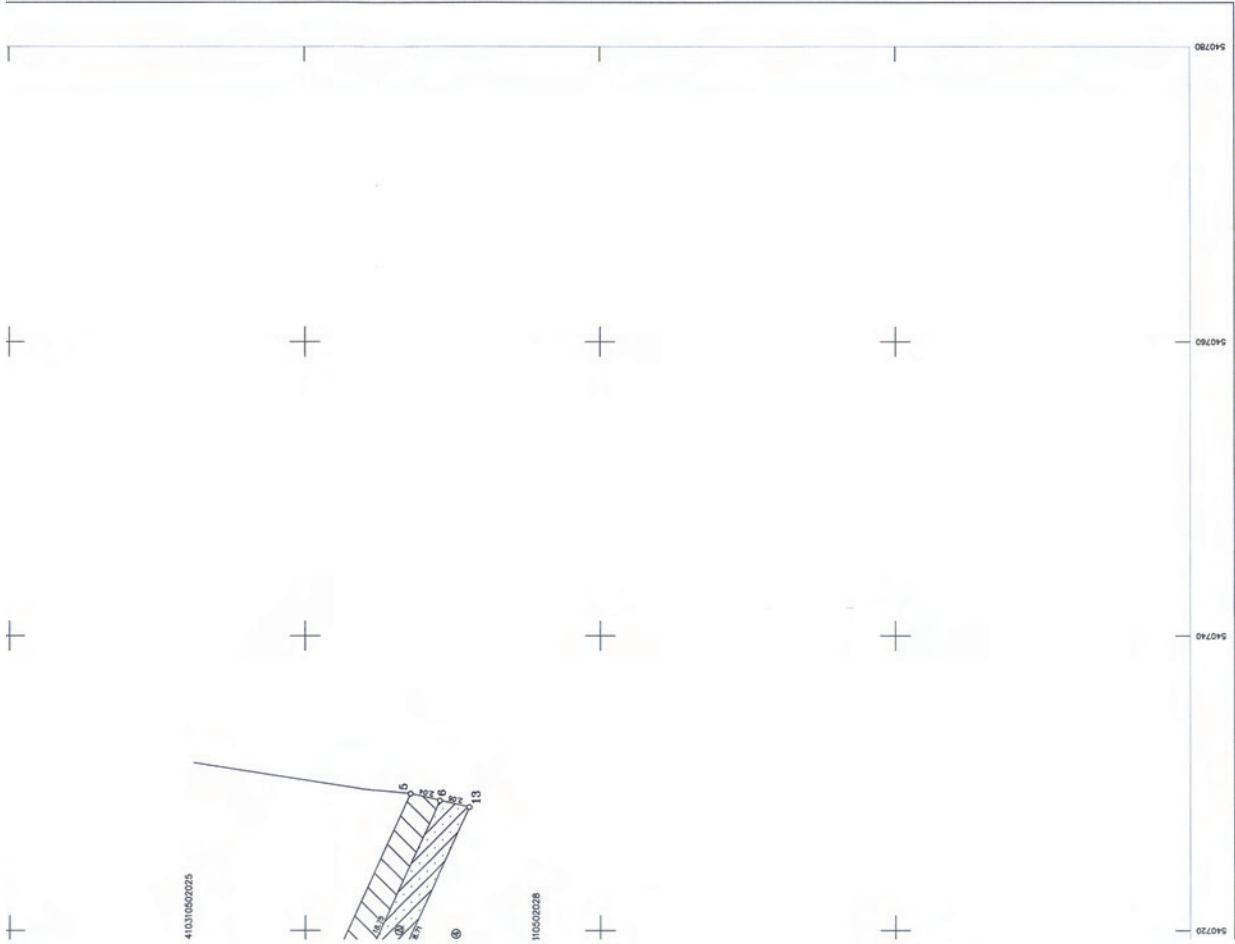

ΕΘΝΙΚΟ ΤΥΠΟΓΡΑΦΕΙΟ**ΕΦΗΜΕΡΙΣ ΤΗΣ ΚΥΒΕΡΝΗΣΕΩΣ****ΤΙΜΗ ΠΩΛΗΣΗΣ ΦΥΛΛΩΝ ΤΗΣ ΕΦΗΜΕΡΙΔΑΣ ΤΗΣ ΚΥΒΕΡΝΗΣΕΩΣ****Σε έντυπη μορφή:**

- Για τα Φ.Ε.Κ. από 1 έως 16 σελίδες σε 1 € προσαυξανόμενη κατά 0,20 € για κάθε επιπλέον οκτασέλιδο ή μέρος αυτού.
- Για τα φωτοαντίγραφα Φ.Ε.Κ. σε 0,15 € ανά σελίδα.

Σε μορφή DVD/CD:

Τεύχος	Ετήσια έκδοση	Τριμηνιαία έκδοση	Μηνιαία έκδοση	Τεύχος	Ετήσια έκδοση	Τριμηνιαία έκδοση	Μηνιαία έκδοση
Α΄	150 €	40 €	15 €	Α.Α.Π.	110 €	30 €	-
Β΄	300 €	80 €	30 €	Ε.Β.Ι.	100 €	-	-
Γ΄	50 €	-	-	Α.Ε.Δ.	5 €	-	-
Υ.Ο.Δ.Δ.	50 €	-	-	Δ.Δ.Σ.	200 €	-	20 €
Δ΄	110 €	30 €	-	Α.Ε.-Ε.Π.Ε.	-	-	100 €

- Η τιμή πώλησης μεμονωμένων Φ.Ε.Κ. σε μορφή cd-rom από εκείνα που διατίθενται σε ψηφιακή μορφή και μέχρι 100 σελίδες, σε 5 € προσαυξανόμενη κατά 1 € ανά 50 σελίδες.

ΕΤΗΣΙΕΣ ΣΥΝΔΡΟΜΕΣ Φ.Ε.Κ.

Τεύχος	Έντυπη μορφή	Τεύχος	Έντυπη μορφή	Τεύχος	Έντυπη μορφή
Α΄	225 €	Δ΄	160 €	Α.Ε.-Ε.Π.Ε.	2.250 €
Β΄	320 €	Α.Α.Π.	160 €	Δ.Δ.Σ.	225 €
Γ΄	65 €	Ε.Β.Ι.	65 €	Α.Σ.Ε.Π.	70 €
Υ.Ο.Δ.Δ.	65 €	Α.Ε.Δ.	10 €	Ο.Π.Κ.	-

- Το τεύχος Α.Σ.Ε.Π. (έντυπη μορφή) θα αποστέλλεται σε συνδρομητές ταχυδρομικά, με την επιβάρυνση των 70 €, ποσό το οποίο αφορά τα ταχυδρομικά έξοδα.

- Η καταβολή γίνεται σε όλες τις Δημόσιες Οικονομικές Υπηρεσίες (Δ.Ο.Υ.). Το πρωτότυπο διπλότυπο (έγγραφο αριθμ. πρωτ. 9067/28.2.2005 2η Υπηρεσία Επιτρόπου Ελεγκτικού Συνεδρίου) με φροντίδα των ενδιαφερομένων, πρέπει να αποστέλλεται ή να κατατίθεται στο Εθνικό Τυπογραφείο (Καποδιστριαύ 34, Τ.Κ. 104 32 Αθήνα).
- Σημειώνεται ότι φωτοαντίγραφα διπλοτύπων, ταχυδρομικές Επιταγές για την εξόφληση της συνδρομής, δεν γίνονται δεκτά και θα επιστρέφονται.
- Οι οργανισμοί τοπικής αυτοδιοίκησης, τα νομικά πρόσωπα δημοσίου δικαίου, τα μέλη της Ένωσης Ιδιοκτητών Ημερησίου Τύπου Αθηνών και Επαρχίας, οι τηλεοπτικοί και ραδιοφωνικοί σταθμοί, η Ε.Σ.Η.Ε.Α, τα τριτοβάθμια συνδικαλιστικά όργανα και οι τριτοβάθμιες επαγγελματικές ενώσεις δικαιούνται έκπτωσης πενήντα τοις εκατό (50%) επί της ετήσιας συνδρομής.
- Το ποσό υπέρ Τ.Α.Π.Ε.Τ. (5% επί του ποσού συνδρομής), καταβάλλεται ολόκληρο (Κ.Α.Ε. 3512) και υπολογίζεται πριν την έκπτωση.
- Στην Ταχυδρομική συνδρομή του τεύχους Α.Σ.Ε.Π. δεν γίνεται έκπτωση.

Πληροφορίες για δημοσιεύματα που καταχωρίζονται στα Φ.Ε.Κ. στο τηλ.: 210 5279000.

Φωτοαντίγραφα παλαιών Φ.Ε.Κ.: τηλ.: 210 8220885.

Τα φύλλα όλων των τευχών της Εφημερίδας της Κυβερνήσεως διατίθενται δωρεάν σε ηλεκτρονική μορφή από την ιστοσελίδα του Εθνικού Τυπογραφείου (www.et.gr)

Ηλεκτρονική Διεύθυνση: <http://www.et.gr> - e-mail: webmaster.et@et.gr

ΟΙ ΥΠΗΡΕΣΙΕΣ ΕΞΥΠΗΡΕΤΗΣΗΣ ΠΟΛΙΤΩΝ ΛΕΙΤΟΥΡΓΟΥΝ ΚΑΘΗΜΕΡΙΝΑ ΑΠΟ 08:00 ΜΕΧΡΙ 13:30



* 1 5 0 0 3 3 0 2 6 1 0 1 2 0 0 0 8 *

ΑΠΟ ΤΟ ΕΘΝΙΚΟ ΤΥΠΟΓΡΑΦΕΙΟ

ΚΑΠΟΔΙΣΤΡΙΑΥ 34 * ΑΘΗΝΑ 104 32 * ΤΗΛ. 210 52 79 000 * FAX 210 52 21 004