



ΕΦΗΜΕΡΙΣ ΤΗΣ ΚΥΒΕΡΝΗΣΕΩΣ

ΤΗΣ ΕΛΛΗΝΙΚΗΣ ΔΗΜΟΚΡΑΤΙΑΣ

ΤΕΥΧΟΣ ΤΕΤΑΡΤΟ

Αρ. Φύλλου 408

28 Ιουνίου 2012

ΠΕΡΙΕΧΟΜΕΝΑ

ΑΠΟΦΑΣΕΙΣ

- Κήρυξη ως αναδασωτέας έκτασης εμβαδού 87,1175 στρ., στη θέση «Μαρουλάς» Τ.Δ. Λιθινών περιφέρειας του Δήμου Σητείας Νομού Λασιθίου..... 1
- Κήρυξη ως αναδασωτέας εκτάσεως 47,399 στρ. στη θέση «Φλαμουριά Λουκά», του αγροκτήματος Ξανθογείων, του Δήμου Πέλλας της Περιφερειακής Ενότητας Πέλλας..... 2
- Κήρυξη ως αναδασωτέας εκτάσεως 524,00 τ.μ. στη θέση «Σοτσ», του δημόσιου δάσους Αρχαγγέλου, του Δήμου Αλμωπίας της Περιφερειακής Ενότητας Πέλλας..... 3
- Επικύρωση καθορισμού τμηματικής οριοθέτησης ρέματος «Ρωμανού» ανάντι της ευρείας παράκαμψης Πατρών παρά της ιδιοκτησίας Κων/νας Μίντζα, στα όρια του Δήμου Πατρέων, Περιφερειακής Ενότητας Αχαΐας 4

ΑΠΟΦΑΣΕΙΣ

- Αριθμ. 1900 (1)
Κήρυξη ως αναδασωτέας έκτασης εμβαδού 87,1175 στρ., στη θέση «Μαρουλάς» Τ.Δ. Λιθινών περιφέρειας του Δήμου Σητείας Νομού Λασιθίου.

Ο ΓΕΝΙΚΟΣ ΓΡΑΜΜΑΤΕΑΣ ΑΠΟΚΕΝΤΡΩΜΕΝΗΣ ΔΙΟΙΚΗΣΗΣ ΚΡΗΤΗΣ

Έχοντας υπόψη:

1. Τις διατάξεις των άρθρων 24 παρ. 1 και 117 παρ. 3 του Συντάγματος της Χώρας.
2. Τις διατάξεις του Ν. 998/1979 «Περί προστασίας των δασών και των δασικών εν γένει εκτάσεων της χώρας» και συγκεκριμένα:
 - α) του άρθρου 38 παρ. 1,
 - β) του άρθρου 41 παρ. 1 και 3.
3. Τις διατάξεις των άρθρων 12 και 21 του Ν. 3208/2003.
4. Τις διατάξεις των Ν. 2218/1994, 2240/1994, 2307/1995 και 2503/1997.

5. Τις υπ' αριθμ. α) 160417/1180/8.7.1980, β) 182417/3049/24.9.1980 διαταγές του Υπουργείου Γεωργίας.

6. Τις διατάξεις του άρθρου 12 παρ. 3 του Ν. 2040/1992, όπως αντικαταστάθηκε με τη παρ. 15 του άρθρου 1 του Ν. 3208/2003.

7. Την υπ' αριθμ. 373/27.1.2011 απόφαση Γενικού Γραμματέα Αποκεντρωμένης Διοίκησης Κρήτης (ΦΕΚ 459/Β'/23.3.2011).

8. Την από 25.2012 έκθεση αυτοψίας αρμόδιας δασοπόνου της υπηρεσίας. Την από 28.5.2012 έκθεση φωτοερμηνείας αρμόδιας δασολόγου της υπηρεσίας.

9. Την υπ' αριθμ. 1785/5.6.2012 εισήγηση της Διεύθυνσης Δασών Λασιθίου, περί κηρύξεως ως αναδασωτέας της αναφερόμενης στο θέμα έκτασης, αποφασίζουμε:

Κηρύσσουμε ως αναδασωτέα, με σκοπό τη διατήρηση του χαρακτήρα της δασικής έκτασης και την αποκατάσταση της βλάστησης που καταστράφηκε από πυρκαγιά που εκδηλώθηκε στις 19.3.2012, ώστε να αποκλεισθεί η διάθεση αυτής για άλλο προορισμό, έκταση εμβαδού ογδόντα επτά στρεμμάτων και χιλίων εκατόν εβδομήντα πέντε δεκάκις χιλιοστών του στρέμματος (87,1175 στρ.) που βρίσκεται στη θέση «Μαρουλάς» Τ.Δ. Λιθινών περιφέρειας Δήμου Σητείας του Νομού Λασιθίου και όπως αυτή προσδιορίζεται με τα ενδεικτικά στοιχεία (1, 2, 3..... 18, 1) στο συνημμένο διάγραμμα, το οποίο αποτελεί αναπόσπαστο μέρος της απόφασης αυτής και έχει όρια:

Ανατολικά: Με έκταση δασικής μορφής και δρόμο.

Δυτικά: Με έκταση δασικής μορφής.

Βόρεια: Με έκταση δασικής μορφής.

Νότια: Με έκταση δασικής μορφής.

Από την παρούσα απόφαση εξαιρούνται οι εκτάσεις που εμπίπτουν στο άρθρο 12 παρ. 1 του Ν. 3208/2003.

Η απόφαση αυτή να δημοσιευθεί στην Εφημερίδα της Κυβερνήσεως.

Άγιος Νικόλαος, 5 Ιουνίου 2012

Με εντολή Γενικού Γραμματέα
Αποκεντρωμένης Διοίκησης

Ο Γενικός Διευθυντής Δασών και Αγροτικών Υποθέσεων
ΝΙΚΟΛΑΟΣ ΠΑΡΑΣΥΡΗΣ

ΤΟΠΟΓΡΑΦΙΚΟ ΔΙΑΓΡΑΜΜΑ ΚΑΜΜΕΝΗΣ ΔΑΣΙΚΗΣ ΕΚΤΑΣΗΣ ΕΜΒΑΔΟΥ 85,1175 ΣΤΡ. ΣΤΗ ΘΕΣΗ ΜΑΡΟΥΛΑΣ ΠΕΡΙΦΕΡΕΙΑΣ Τ.Δ. ΛΙΘΙΝΩΝ ΔΗΜΟΥ ΣΗΤΕΙΑΣ . ΑΝΗΚΕΙ ΣΤΗΝ 1900/5-6-2012 ΑΠΟΦΑΣΗ ΚΗΡΥΞΗΣ ΕΚΤΑΣΗΣ ΑΝΑΔΑΣΩΤΕΑΣ ΤΟΥ ΓΕΝΙΚΟΥ ΓΡΑΜΜΑΤΕΑ ΑΠΟΚΕΝΤΡΩΜΕΝΗΣ ΔΙΟΙΚΗΣΗΣ ΚΡΗΤΗΣ

ΕΘΝΙΚΟ ΤΥΠΟΓΡΑΦΕΙΟ
Για τεχνικούς λόγους στο σχεδιάγραμμα, έγινε σμίκρυνση, κατά ποσοστό **83%**

ΣΥΝΤΕΤΑΓΜΕΝΕΣ ΚΟΡΦΕΣ ΚΑΜΜΕΝΗΣ ΕΚΤΑΣΗΣ ΣΤΗ ΘΕΣΗ: ΜΑΡΟΥΛΑΣ ΛΙΘΙΝΩΝ ΣΗΤΕΙΑΣ

A/A	X	Y
1	685420.0000	3882702.0000
2	685368.0000	3882653.0000
3	685291.0000	3882594.0000
4	685210.0000	3882508.0000
5	685039.0000	3882431.0000
6	685031.0000	3882419.0000
7	684972.0000	3882413.0000
8	684924.0000	3882353.0000
9	684888.0000	3882389.0000
10	684910.0000	3882428.0000
11	684860.0000	3882448.0000
12	684898.0000	3882542.0000
13	684883.0000	3882573.0000
14	684904.0000	3882589.0000
15	684962.0000	3882547.0000
16	685214.0000	3882668.0000
17	685414.0000	3882840.0000
18	685442.0000	3882783.0000

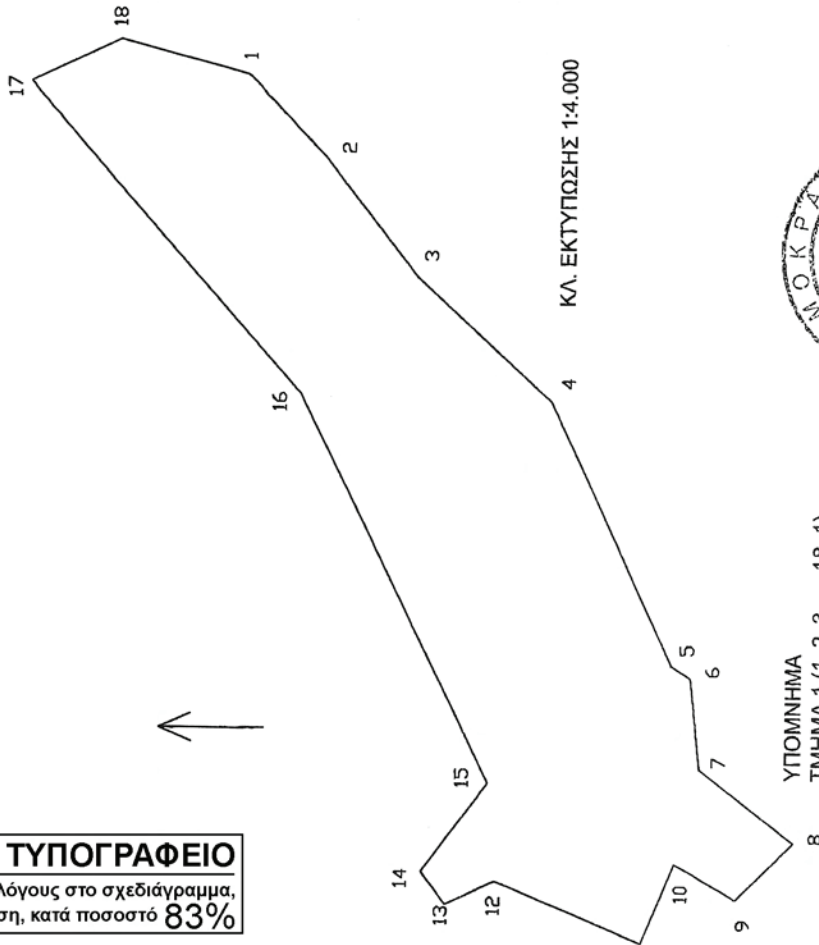

Επίσημο Ψηφ. Έργο, υπ. Φ.Σ. Τ.Υ.Σ. 96488

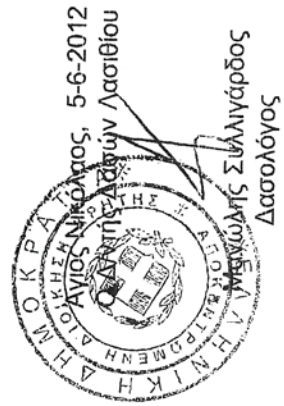

ΥΠΟΜΝΗΜΑ
ΤΜΗΜΑ 1 (1, 2, 3, ..., 18, 1)
= 87.117,50 τ.μ.
Άγιος Νικόλαος, 5-6-2012
Η συντάκτρια
Ελένη Μαρούδη
Ελένη Μαρούδη
Δασολόγος

ΘΕΩΡΗΘΗΚΕ
ΑΓΙΟΣ ΝΙΚΟΛΑΙΟ, 5-6-2012
Η συντάκτρια
Ελένη Μαρούδη
Ελένη Μαρούδη
Δασολόγος

Αριθμ. 5359

(2)

Κήρυξη ως αναδασωτέας εκτάσεως 47,399 στρ. στη θέση «Φλαμουριά Λουκά», του αγροκτήματος Ξανθογείων, του Δήμου Πέλλας της Περιφερειακής Ενότητας Πέλλας.

Ο ΓΕΝΙΚΟΣ ΓΡΑΜΜΑΤΕΑΣ
ΑΠΟΚΕΝΤΡΩΜΕΝΗΣ ΔΙΟΙΚΗΣΗΣ
ΜΑΚΕΔΟΝΙΑΣ - ΘΡΑΚΗΣ

Έχοντας υπόψη:

1. Την παρ. 1 του άρθρου 24 και την παρ. 3 του άρθρου 117 του Συντάγματος της χώρας.

2. Τις διατάξεις του Ν. 998/1979 (ΦΕΚ 289/Α'/1979) «Περί προστασίας δασών και δασικών εν γένει εκτάσεων» και ειδικότερα:

α) του άρθρου 41 παρ. 1 και 3,

β) του άρθρου 38 παρ. 1,

γ) του άρθρου 70, παρ. 3 του Ν. 998/1979, όπως προστέθηκε με το άρθρο 12, του Ν. 2040/1992 και αντικαταστάθηκε με το άρθρο 1 παρ. 15 του Ν. 3208/2003.

4. Τις υπ' αριθμ. α) 160417/1180/80, β) 182447/3049/80, γ) 154659/24.5.1982 διαταγές του Υπουργείου Γεωργίας.

5. Τις διατάξεις του Ν. 3852/2010 (ΦΕΚ 87/Α'/2010) «Νέα Αρχιτεκτονική της Αυτοδιοίκησης και της Αποκεντρωμένης Διοίκησης - Πρόγραμμα Καλλικράτης».

6. Την υπ' αριθμ. 1425/19.1.2011 (ΦΕΚ 452/Β'/22.3.2011) απόφαση του Γενικού Γραμματέα Αποκεντρωμένης Διοίκησης Μακεδονίας - Θράκης για «Εξουσιοδότηση προς υπογραφή "Με εντολή Γενικού Γραμματέα" αποφάσεων, εγγράφων και άλλων πράξεων στον Προϊστάμενο Γενικής Διεύθυνσης Δασών και Αγροτικών Υποθέσεων, στον Προϊστάμενο της Διεύθυνσης Συντονισμού και Επιθεώρησης Δασών, στους Προϊσταμένους των Διευθύνσεων Δασών Νομών, στους Προϊσταμένους των Διευθύνσεων Αναδασώσεων, στους Προϊσταμένους των Δασαρχείων, της Γενικής Διεύθυνσης Δασών και Αγροτικών Υποθέ-

σεων της Αποκεντρωμένης Διοίκησης Μακεδονίας - Θράκης».

7. Τις διατάξεις του άρθρου 26 παρ. 2 του Ν. 4062/2012 «Διαχείριση και προστασία ακινήτων του Υπουργείου Αγροτικής Ανάπτυξης και Τροφίμων - Λοιπές ρυθμίσεις, μεταβατικές και καταργούμενες διατάξεις».

8. Την υπ' αριθμ. 5273/24.4.2012 πρόταση του Δασαρχείου Έδεσσας περί κήρυξης ως αναδασωτέας της αναφερόμενης στο θέμα έκτασης, αποφασίζουμε:

Κηρύσσουμε ως αναδασωτέα, με σκοπό την αποκατάσταση της δασικής βλάστησης με φυσική αναδάσωση, το δάσος, εμβαδού 47,339 στρ., στο οποίο στις 15.3.2012 εξερράγη πυρκαγιά. Η έκταση βρίσκεται στο αγρόκτημα Ξανθογείων, του Δήμου Έδεσσας και απεικονίζεται στο συνημμένο τοπογραφικό διάγραμμα κλιμ. 1:5000 ενώ η θέση της είναι σημειωμένη σε απόσπασμα φύλλου χάρτη ΓΥΣ «ΑΡΝΙΣΣΑ» κλιμ. 1:50.000, το οποίο αποτελεί αναπόσπαστο μέρος της απόφασης αυτής. Το εμβαδόν της προσδιορίζεται από τα στοιχεία 1, 2, 3, 4, 5, 6, 7, 8, 9, 1 οι συντεταγμένες των οποίων δίδονται στον συνημμένο πίνακα.

Η έκταση συνορεύει:

Βόρεια: Με δασική έκταση.

Νότια: Με δασική έκταση.

Ανατολικά: Με επαρχιακή οδό.

Δυτικά: Με δασική έκταση

Η απόφαση αυτή να δημοσιευθεί στην Εφημερίδα της Κυβερνήσεως.

Έδεσσα, 31 Μαΐου 2012

Με εντολή Γενικού Γραμματέα
Αποκεντρωμένης Διοίκησης
Ο Αναπληρωτής Προϊστάμενος
Διεύθυνσης Δασών
ΑΘΑΝΑΣΙΟΣ ΣΑΜΑΡΑΣ

ΤΟΠΟΓΡΑΦΙΚΟ ΔΙΑΓΡΑΜΜΑ

ΕΛΛΗΝΙΚΗ ΔΗΜΟΚΡΑΤΙΑ
ΑΠΟΚΕΝΤΡΩΜΕΝΗ ΔΙΟΙΚΗΣΗ ΜΑΚΕΔΟΝ. - ΘΡΑΚΗΣ
Δ/ΝΣΗ ΔΑΣΩΝ Π.Ε. ΠΕΛΛΑΣ
ΔΑΣΑΡΧΕΙΟ ΕΛΕΣΣΑΣ

Έκτασης η οποία καταστράφηκε από πυρκαγιά, στις 15 Μαρτίου του 2012 και κηρύσσεται αναδάσωτέα, συνολικού εμβαδού 47,399 στρεμμάτων, στην περιφέρεια της Δ.κ. Ξανθογείων του Δήμου Έδεσσας

Κλίμακα 1:5.000
Συντεταγμένες ΕΓΣΑ '87

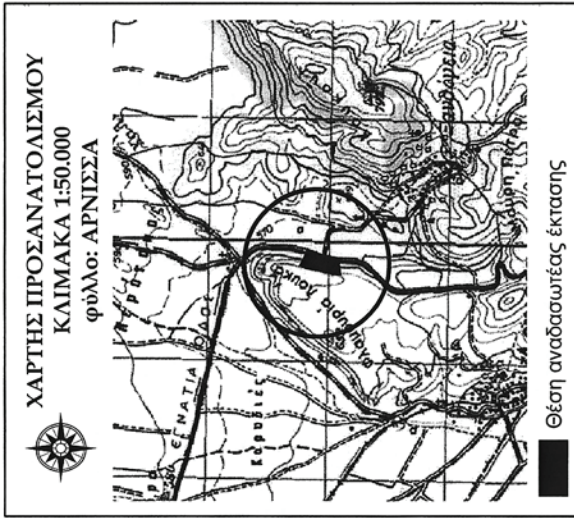
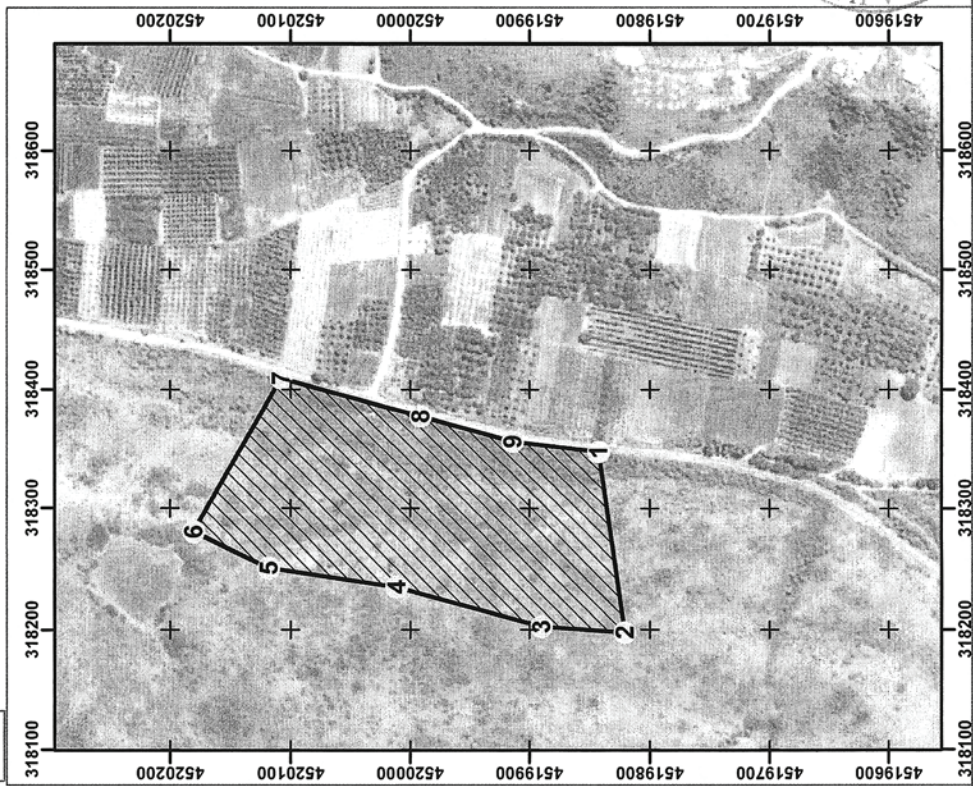

Θέση αναδάσωτέας έκτασης

ΠΙΝΑΚΑΣ ΣΤΟΙΧΕΙΩΝ		ΣΥΝΤΕΤΑΓΜΕΝΕΣ ΕΓΣΑ '87	
α/α	X	Y	ΑΠΟΣΤΑΣΗ (μ)
1	318347	4519842	
2	318198	4519821	1 - 2 151,10
3	318203	4519890	2 - 3 69,57
4	318236	4520011	3 - 4 125,57
5	318251	4520118	4 - 5 108,14
6	318280	4520181	5 - 6 68,94
7	318409	4520108	6 - 7 148,05
8	318377	4519991	7 - 8 121,10
9	318356	4519914	8 - 9 80,14
1	318347	4519842	9 - 1 72,15

ΘΕΩΡΗΘΗΚΕ
Έδεσσα, 24.4. / / 2012

ΠΡΟΪΣΤΑΜΕΝΗ ΤΟΥ ΔΑΣΟΥΣ ΠΕ ΠΕΛΛΑΣ
ΕΛΕΣΣΑΣ
ΑΓΓΕΛΟΣ ΣΑΜΑΡΑΣ
Δασολόγος

Έδεσσα, 17 Απριλίου 2012
Ο
ΣΥΝΤΑΚΤΗΣ
ΠΕΤΡΟΣ ΣΑΤΖΑΚΗΣ
ΔΑΣΟΠΟΝΟΣ

ΠΡΟΪΣΤΑΜΕΝΗ ΤΟΥ ΔΑΣΑΡΧΕΙΟΥ
ΕΛΕΣΣΑΣ
ΑΝΝΑ ΒΑΣΙΛΑΚΗ ΣΑΝΙΑ
ΔΑΣΟΛΟΓΟΣ

ΕΘΝΙΚΟ ΤΥΠΟΓΡΑΦΕΙΟ

Για τεχνικούς λόγους στο σχεδιάγραμμα, έγινε σμίκρυνση, κατά ποσοστό 79%

Αριθμ. 4107

(3)

Κήρυξη ως αναδασωτέας εκτάσεως 524,00 τ.μ. στη θέση «Σοτσο», του δημόσιου δάσους Αρχαγγέλου, του Δήμου Αλμωπίας της Περιφερειακής Ενότητας Πέλλας.

Ο ΓΕΝΙΚΟΣ ΓΡΑΜΜΑΤΕΑΣ
ΑΠΟΚΕΝΤΡΩΜΕΝΗΣ ΔΙΟΙΚΗΣΗΣ
ΜΑΚΕΔΟΝΙΑΣ - ΘΡΑΚΗΣ

Έχοντας υπόψη:

1. Την παρ. 1 του άρθρου 24 και την παρ. 3 του άρθρου 117 του Συντάγματος της χώρας.

2. Τις διατάξεις του Ν. 998/1979 (ΦΕΚ 289/Α'/1979) «Περί προστασίας δασών και δασικών εν γένει εκτάσεων» και ειδικότερα:

α) του άρθρου 41 παρ. 1 και 3,

β) του άρθρου 38 παρ. 1,

γ) του άρθρου 70, παρ. 3 του Ν. 998/1979, όπως προστέθηκε με το άρθρο 12, του Ν. 2040/1992 και αντικαταστάθηκε με το άρθρο 1 παρ. 15 του Ν. 3208/2003.

4. Τις υπ' αριθμ. α) 160417/1180/80, β) 182447/3049/80, γ) 154659/24.5.1982 διαταγές του Υπουργείου Γεωργίας.

5. Τις διατάξεις του Ν. 3852/2010 (ΦΕΚ 87/Α'/2010) «Νέα Αρχιτεκτονική της Αυτοδιοίκησης και της Αποκεντρωμένης Διοίκησης - Πρόγραμμα Καλλικράτης».

6. Την υπ' αριθμ. 1425/19.1.2011 (ΦΕΚ 452/Β'/22.3.2011) απόφαση του Γενικού Γραμματέα Αποκεντρωμένης Διοίκησης Μακεδονίας- Θράκης για «Εξουσιοδότηση προς υπογραφή "Με εντολή Γενικού Γραμματέα" αποφάσεων, εγγράφων και άλλων πράξεων στον Προϊστάμενο Γενικής Διεύθυνσης Δασών και Αγροτικών Υποθέσεων, στον Προϊστάμενο της Διεύθυνσης Συντονισμού και Επιθεώρησης Δασών, στους Προϊστάμενους των Διευθύνσεων Δασών Νομών, στους Προϊσταμένους των Διευθύνσεων Αναδασώσεων, στους Προϊσταμένους των Δασαρχείων, της Γενικής Διεύθυνσης Δασών και Αγροτικών Υποθέ-

σεων της Αποκεντρωμένης Διοίκησης Μακεδονίας - Θράκης».

7. Τις διατάξεις του Ν. 4061/2012 (ΦΕΚ 66/Α'/22.3.2012) «Διαχείριση και προστασία ακινήτων Υπουργείου Αγροτικής Ανάπτυξης και Τροφίμων. Ρύθμιση εμπράγματων δικαιωμάτων και άλλες διατάξεις».

8. Την υπ' αριθμ. 3647/27.3.2012 πρόταση του Δασαρχείου Αριδαίας περί κήρυξης ως αναδασωτέας της αναφερόμενης στο θέμα έκτασης, αποφασίζουμε:

Κηρύσσουμε ως αναδασωτέα, με σκοπό την αποκατάσταση της δασικής βλάστησης με φυσική αναδάσωση, το δάσος, εμβαδού 524,00 τ.μ. στην οποία στις 6.3.2012 διαπιστώθηκε ότι εκχερσώθηκε παράνομα. Η έκταση βρίσκεται στη θέση «Σοτσο» του δημόσιου δάσους Αρχαγγέλου και απεικονίζεται στο συνημμένο τοπογραφικό διάγραμμα κλιμ. 1:100 ενώ η θέση της είναι σημειωμένη σε απόσπασμα φύλλου χάρτη ΓΥΣ «ΣΚΡΑ» κλιμ. 1:50.000, το οποίο αποτελεί αναπόσπαστο μέρος της απόφασης αυτής. Το εμβαδόν της προσδιορίζεται από τα στοιχεία Α,Β,Γ,Δ,Ε,Α οι συντεταγμένες των οποίων δίδονται στον συνημμένο πίνακα.

Η έκταση συνορεύει:

Βόρεια: Με δάσος και καλλιεργούμενη έκταση με καστανιές.

Νότια: Με δάσος.

Ανατολικά: με δάσος.

Δυτικά: Με δάσος.

Η απόφαση αυτή να δημοσιευθεί στην Εφημερίδα της Κυβερνήσεως.

Έδεσσα, 25 Μαΐου 2012

Με εντολή Γενικού Γραμματέα
Αποκεντρωμένης Διοίκησης
Ο Αναπληρωτής Προϊστάμενος
Διεύθυνσης Δασών
ΑΘΑΝΑΣΙΟΣ ΣΑΜΑΡΑΣ

ΕΘΝΙΚΟ ΤΥΠΟΓΡΑΦΕΙΟ

Για τεχνικούς λόγους στο σχεδιάγραμμα, έγινε σμίκρυνση, κατά ποσοστό **87%**

ΤΟΠΟΦΡΑΦΙΚΟ ΔΙΑΓΡΑΜΜΑ
ΕΚΧΕΡΣΩΘΕΙΣΑΣ ΕΚΤΑΣΗΣ
ΘΕΣΗ: "ΣΟΣΤΣ" ΑΡΧΑΓΓΕΛΟΥ

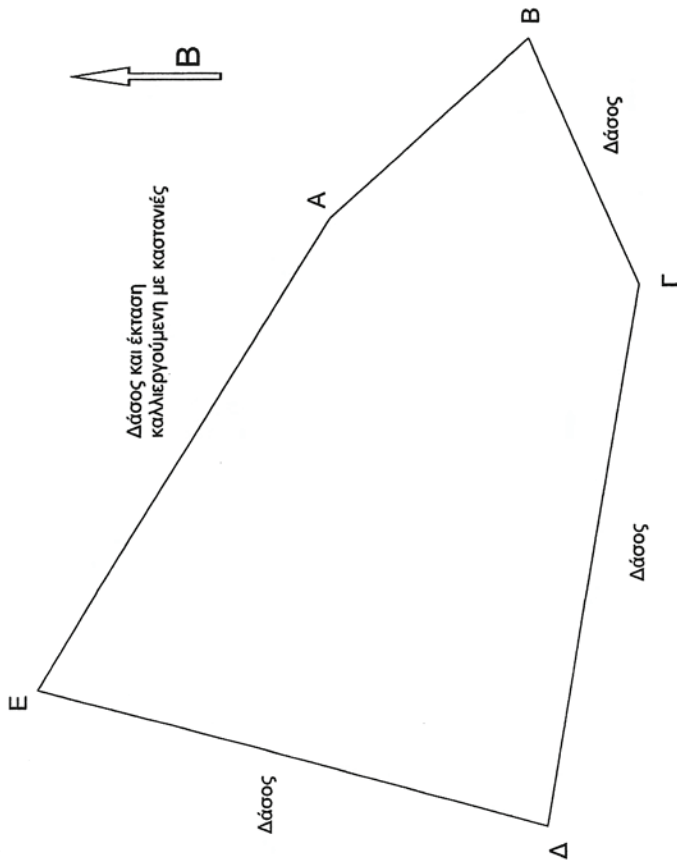

ΧΑΡΤΗΣ ΠΡΟΣΑΝΑΤΟΛΙΣΜΟΥ
Απόσπασμα φύλλου ΓΥΣ (Σκρσ)



ΕΜΒΑΔΟΝ: 0,524 τ.μ.
ΚΛΙΜΑΚΑ 1:100

ΣΥΝΤΕΤΑΓΜΕΝΕΣ ΕΓΣΑ 87

Α	354168	4549667
Β	354176	4549658
Γ	354165	4549653
Δ	354141	4549657
Ε	354147	4549680

ΘΕΩΡΗΘΗΚΕ
ΕΛΕΥΘΕΡΟ
Ο ΑΝΤΗΣ ΕΛΕΥΘΕΡΟΣ
Ε.Α.Α



Η ΣΥΝΤΑΚΤΗΣ

ΠΑΡΘΕΝΑ ΑΛΕΞΙΟΥ
ΔΑΣΟΠΟΝΟΣ

Αριθμ. 1849/38040

(4)

Επικύρωση καθορισμού τμηματικής οριοθέτησης ρέματος «Ρωμανού» ανάντι της ευρείας παράκαμψης Πατρών παρά της ιδιοκτησίας Κων/νας Μίντζα, στα όρια του Δήμου Πατρέων, Περιφερειακής Ενότητας Αχαΐας.

Ο ΓΕΝΙΚΟΣ ΓΡΑΜΜΑΤΕΑΣ
ΑΠΟΚΕΝΤΡΩΜΕΝΗΣ ΔΙΟΙΚΗΣΗΣ ΠΕΛΟΠΟΝΝΗΣΟΥ,
ΔΥΤΙΚΗΣ ΕΛΛΑΔΑΣ ΚΑΙ ΙΟΝΙΟΥ

Έχοντας υπόψη:

1. Τις διατάξεις του Ν. 3852/2010 (ΦΕΚ 87/Α΄/7.6.2010) «Νέα Αρχιτεκτονική της Αυτοδιοίκησης και της Αποκεντρωμένης Διοίκησης - Πρόγραμμα Καλλικράτης».

2. Τις διατάξεις του Π.Δ. 139/2010 (ΦΕΚ 232/Α΄/27.12.2010) «Οργανισμός της Αποκεντρωμένης Διοίκησης Πελοποννήσου, Δυτικής Ελλάδας και Ιονίου».

3. Την υπ' αριθμ. 33/98 εγκύκλιο του Υ.ΠΕ.ΧΩ.Δ.Ε. «Αστυνόμευση ρεμάτων και συντήρηση αντιπλημμυρικών έργων».

4. Το Ν. 3010/2002 «Εναρμόνιση του Ν. 1650/1986 με τις οδηγίες 97/11 Ε.Ε. και 96/61 Ε.Ε.» και ειδικότερα τις διατάξεις του άρθρου 5 αυτού «Διαδικασία οριοθέτησης και ρυθμίσεις θεμάτων για τα υδατορέματα» καθώς και τις ισχύουσες διατάξεις της υπ' αριθμ. 3046/304/3.2.1989 απόφασης του Αναπληρωτή Υπουργού Περιβάλλοντος, Χωροταξίας και Δημοσίων Έργων και ειδικότερα του άρθρου 6 αυτής σχετικά με τη δόμηση κοντά στα ρέματα.

5. Την υπ' αριθμ. ΓΓ 15649/1522/1.3.2011 (ΦΕΚ 491/Β΄/31.3.2011) απόφαση του Γενικού Γραμματέα Αποκεντρωμένης Διοίκησης «Μεταβίβαση δικαιώματος υπογραφής "Με εντολή Γενικού Γραμματέα" στον Προϊστάμενο της Γενικής Διεύθυνσης και στους Προϊσταμένους των Υπηρεσιών της Γενικής Διεύθυνσης Χωροταξικής και Περιβαλλοντικής Πολιτικής της Αποκεντρωμένης Διοίκησης Πελοποννήσου - Δυτικής Ελλάδας και Ιονίου».

6. Η από 6.4.2011 αριθμ. απόφ. 234/2011 της 10ης συνεδρίασης του Δημοτικού Συμβουλίου του Δήμου Πατρέων, για την τμηματική οριοθέτηση ρέματος «Ρωμανός» ανάντι της ευρείας παράκαμψης Πατρών παρά της ιδιοκτησίας Κων/νας Μίντζα.

7. Το υπ' αριθμ. 170643/2728/1.11.2011 (αριθμ. πρωτ. 5285/96501/7.11.2011 της Υπηρεσίας μας) έγγραφο της Διεύθυνσης Τεχνικών Έργων, Περιφερειακής Ενότητας Αχαΐας, με το οποίο μας διαβιβάστηκε η από τον Ιούλιο του 2011 Τεχνική Έκθεση Υδρολογικής - Υδραυλικής μελέτης που συντάχθηκε από την Μελετητική Εταιρεία Δυτικής Ελλάδος (Μ.Ε.Δ.Ε. Ε.Ε.), Β. Χριστόπουλος - Α. Αλεβίζος και Σια Ε.Ε. και το από τον Ιούλιο του 2011 Τοπογραφικό διάγραμμα, (Αρ. Σχ. 1, Οριζοντιογραφία) στο οποίο σημειώνονται με μπλε γραμμή (γραμμή οριοθέτησης) που καθορίζεται από τους αριθμούς 1, 2, 3, 4,, 12 και κόκκινη γραμμή (γραμμή πλημμύρας) οι οριογραμμές καθορισμού της τμηματικής οριοθέτησης ρέματος Ρωμανού του Δήμου Πατρέων, Περιφερειακής Ενότητας Αχαΐας, σε μήκος 63,20μ., όπως τα παραπάνω ελέγχθηκαν και θεωρήθηκαν από την υπόψη Υπηρεσία (Διεύθυνση Τεχνικών Έργων, Περιφερειακής Ενότητας Αχαΐας), αποφασίζουμε:

Επικυρώνουμε τις οριογραμμές ρέματος Ρωμανού ανάντι της ευρείας παράκαμψης Πατρών παρά της ιδιοκτησίας Κων/νας Μίντζα, του Δήμου Πατρέων, Περιφερειακής Ενότητας Αχαΐας, σε μήκος 63,20μ. που φαίνονται στο Τοπογραφικό διάγραμμα με μπλε και κόκκινη γραμμή και σημειώνονται με τους αριθμούς που αναγράφονται στην παραπάνω παράγραφο 7, όπως αυτές καθορίστηκαν από την Υδρολογική - Υδραυλική μελέτη που συντάχθηκε από την Μελετητική Εταιρεία Δυτικής Ελλάδος (Μ.Ε.Δ.Ε. Ε.Ε.), Β. Χριστόπουλος - Α. Αλεβίζος και Σια Ε.Ε., και ελέγχθηκαν και θεωρήθηκαν από τη Διεύθυνση Τεχνικών Έργων, Περιφερειακής Ενότητας Αχαΐας.

Η απόφαση αυτή να δημοσιευθεί στην Εφημερίδα της Κυβερνήσεως.

Πάτρα, 2 Μαΐου 2012

Με εντολή Γενικού Γραμματέα
Αποκεντρωμένης Διοίκησης
Ο Γενικός Διευθυντής
Χωροταξικής και Περιβαλλοντικής Πολιτικής
της Αποκεντρωμένης Διοίκησης
ΔΙΟΝ. ΠΑΝΑΓΙΩΤΟΠΟΥΛΟΣ

