



ΕΦΗΜΕΡΙΣ ΤΗΣ ΚΥΒΕΡΝΗΣΕΩΣ

ΤΗΣ ΕΛΛΗΝΙΚΗΣ ΔΗΜΟΚΡΑΤΙΑΣ

ΤΕΥΧΟΣ ΤΕΤΑΡΤΟ

Αρ. Φύλλου 83

23 Φεβρουαρίου 2012

ΠΕΡΙΕΧΟΜΕΝΑ

ΑΠΟΦΑΣΕΙΣ

- Κήρυξη ως αναδασωτέας έκτασης 329,03 τ.μ. στη θέση «Παλαιοχώρι» Τ.Κ. Καλεσμένου του Δήμου Καρπενησίου Π.Ε. Ευρυτανίας. 1
- Κήρυξη ως αναδασωτέας έκτασης εμβαδού 464.114,08 τ.μ. στη θέση «Μπουγάζι Κοκκίνιας» περιφέρειας Τοπικής Κοινότητας Περιβλέπτου, Δημοτικής Ενότητας Φερών, του Δήμου Ρήγα Φεραίου, Ν. Μαγνησίας. 2
- Κήρυξη ως αναδασωτέας έκτασης συνολικού εμβαδού οκτώ κόμμα πεντακοσίων εβδομήντα πέντε (8,575) στρεμμάτων, στη θέση «Αιξέρια», τοπ. Κοιν. Σινιών, Δημ.Ενοτ. Κασσωπαίων, Περιφ. Δήμου Κέρκυρας. 3
- Επικύρωση καθορισμού οριοθέτησης τμήματος του ποταμού «Πείρου» στην περιοχή «Πρέβεδος» στη θέση «Κόλλια Βρύση» (ιδιοκτησία Μιχάλη Σμυρλή - Αγγελόπουλου), στα όρια του Δήμου Ευρυμάνθου στη Δ.Ε. Φαρρών, Τ.Κ. Πρέβεδου σε μήκος 479,01 μ. 4

ΑΠΟΦΑΣΕΙΣ

- Αριθμ. 154/15956 (1)
Κήρυξη ως αναδασωτέας έκτασης 329,03 τ.μ. στη θέση «Παλαιοχώρι» Τ.Κ. Καλεσμένου του Δήμου Καρπενησίου Π.Ε. Ευρυτανίας.

Η ΓΕΝΙΚΗ ΓΡΑΜΜΑΤΕΑΣ ΑΠΟΚΕΝΤΡΩΜΕΝΗΣ ΔΙΟΙΚΗΣΗΣ ΘΕΣΣΑΛΙΑΣ - ΣΤΕΡΕΑΣ ΕΛΛΑΔΑΣ

Έχοντας υπόψη:

1. Τις διατάξεις των άρθρων 24 παρ. 1 και 117 παρ. 3 του Συντάγματος.
2. Το Π.Δ. 138/2010 (ΦΕΚ 231 τ. Α') «Περί Οργανισμού της Αποκεντρωμένης Διοίκησης Θεσσαλίας - Στερεάς Ελλάδας».
3. Τις διατάξεις του Ν. 998/79 «Περί προστασίας των δασών και των δασικών εν γένει εκτάσεων της χώρας» (ΦΕΚ 289 Α') όπως τροποποιήθηκαν με τον Ν. 3208/03 (ΦΕΚ 303 Α') άρθρο 36 Ν. 3698/08 (ΦΕΚ 189 Α') και άρθρο 9 Ν. 3818/10 (ΦΕΚ 17 Α') και συγκεκριμένα:
 - α) του άρθρου 38 παρ. 1
 - β) του άρθρου 41 παρ. 1 και 3.
 4. Τις διαταγές του Υπουργείου Αγροτικής Ανάπτυξης και Τροφίμων:
 - α) 160417/1180/8-7-80 β) 182447/3049/24-9-80
 5. Την υπ' αριθμ. 1669/33104/31-3-11 απόφαση της Γενικής Γραμματέως Αποκεντρωμένης Διοίκησης Θεσσαλίας - Στερεάς Ελλάδας «Μεταβίβαση δικαιώματος υπογραφής στους Προϊσταμένους των Δ/νσεων Δασών των Νομών της Α.Δ.Θ.Σ.Ε.» (ΦΕΚ 648 Β').
 6. Την υπ' αριθμ. 80289/5837πε/23-1-12 πρόταση του Δασαρχείου Καρπενησίου περί κηρύξεως αναδασωτέας, της αναφερόμενης στο θέμα έκτασης, αποφασίζουμε:

Κηρύσσουμε ως αναδασωτέα, με σκοπό την αποκατάσταση της δασικής βλάστησης (που καταστράφηκε από παράνομη εκχέρσωση) την δημόσια έκταση συνολικού εμβαδού 329,03 τ.μ. στη θέση «Παλαιοχώρι» Τ.Κ. Καλεσμένου του Δήμου Καρπενησίου Π.Ε. Ευρυτανίας που προσδιορίζεται από τα σημεία «Α, Β, Γ... Μ, Ν, Α», όπως φαίνεται στο συνημμένο διάγραμμα, το οποίο αποτελεί αναπόσπαστο μέρος της απόφασης αυτής και έχει όρια:

Βόρεια: Με δασικό δρόμο, με παραχωρημένη έκταση και με έκταση δασικού χαρακτήρα.

Νότια: Με έκταση δασικού χαρακτήρα.

Ανατολικά: Με έκταση δασικού χαρακτήρα και με δασικό δρόμο.

Δυτικά: Με παραχωρημένη έκταση και με έκταση δασικού χαρακτήρα.

Η απόφαση αυτή ισχύει από της κοινοποίησής της αρμοδίως και προ της δημοσίευσής της στην εφημερίδα της Κυβερνήσεως (άρθρο 37 Ν. 3200/55).

Επιτρέπεται υποβολή κατ' αυτής αίτησης ακύρωσης στο οικείο Τριμελές Διοικητικό Εφετείο (Ν. 702/1977 όπως τροποποιήθηκε με την παρ. 1 του άρθρου 47 του «Ν. 3900/10 περ. ιδ').

Από τις διατάξεις της απόφασης αυτής δεν προκαλείται δαπάνη σε βάρος του Κρατικού Προϋπολογισμού.

Η απόφαση αυτή να δημοσιευθεί στην Εφημερίδα της Κυβερνήσεως.

Καρπενήσι, 27 Ιανουαρίου 2012

Με εντολή Γενικής Γραμματέως
Αποκεντρωμένης Διοίκησης
Ο Διευθυντής Δασών Ευρυτανίας
ΓΙΩΡΓΟΣ ΚΑΡΑΓΕΩΡΓΟΣ

ΤΟΠΟΓΡΑΦΙΚΟ ΔΙΑΓΡΑΜΜΑ

Δημόσιας έκτασης δασικού χαρακτήρα εμβαδού 329,03 τ.μ. στη θέση "Παλιοχώρι" της Τ.Κ. Καλεσμένου του Δήμου Καρπενησίου Π.Ε. Ευρυτανίας, που εκχερσώθηκε και καταλήφθηκε παράνομα απο τον Νεκτάριο Κουρεμένο κάτοικο Καλεσμένου.

ΚΛΙΜΑΚΑ 1:500

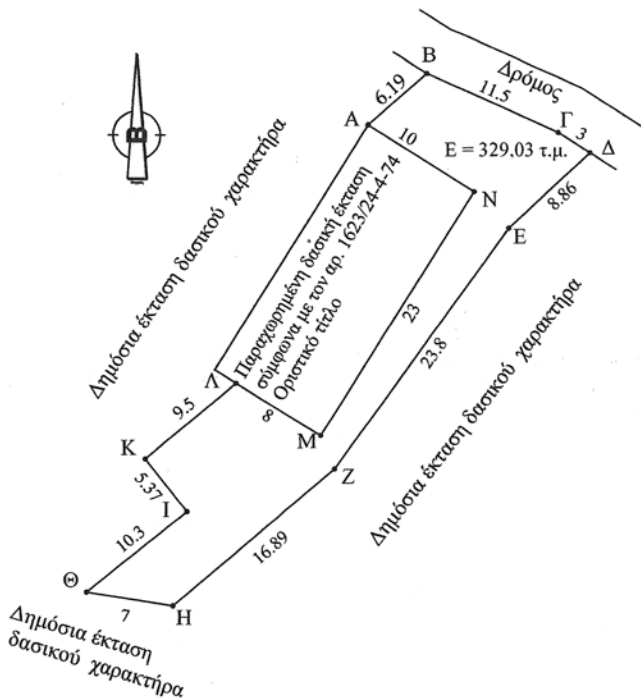

a/a	X	Y
A	301779.10	4312444.08
B	301783.79	4312448.12
Γ	301794.29	4312443.43
Δ	301796.84	4312441.84
E	301790.32	4312435.84
Z	301776.34	4312416.58
H	301763.40	4312405.74
Θ	301756.49	4312406.84
I	301764.55	4312413.24
K	301761.22	4312417.46
Λ	301768.48	4312423.58
M	301775.24	4312419.30
N	301787.55	4312438.73

ΕΘΝΙΚΟ ΤΥΠΟΓΡΑΦΕΙΟ
 Για τεχνικούς λόγους στο σχεδιάγραμμα, έγινε σμίκρυνση, κατά ποσοστό **83%**

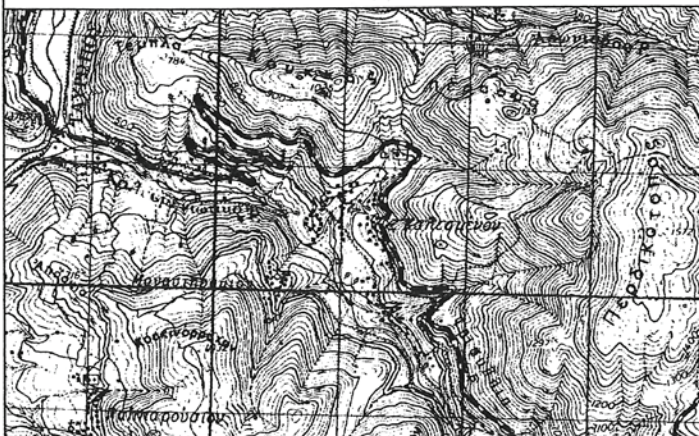

ΑΠΟΣΠΑΣΜΑ ΦΥΛΛΟΥ ΧΑΡΤΗ ΦΡΑΓΚΙΣΤΑΣ

Κλίμακας 1:50.000
 Εμβαδόν: 329,03 τ.μ.

* Θέση της έκτασης

Ανήκει στην αριθμ 15.Α/15256/27-1-12 απόφαση του Δ/ντή Δασών Ευρυτανίας

Με εντολή Γ.Γ.Α.Δ.Θ.Στ.Ε.
 Ο Δ/ντής Δασών Ευρυτανίας

[Signature]

Γιώργος Καραγεώργος
 Δασολόγος

ΕΛΕΓΧΘΗΚΕ
 Καρπενήσι 12-12-2011
 Ο Δασάρχης Καρπενησίου

[Signature]

Ιωάννης Φάκας
 Δασολόγος

Καρπενήσι 5-12-2011
 Η συντάξασα

[Signature]

Αλεξάνδρα Ντρίβα
 Δασοπόνος

Αριθμ. 170/13819 (2)
Κήρυξη ως αναδασωτέας έκτασης εμβαδού 464.114,08 τ.μ. στη θέση «Μπουγάζι Κοκκίνας» περιφέρειας Τοπικής Κοινότητας Περιβλέπτου, Δημοτικής Ενότητας Φερών, του Δήμου Ρήγα Φεραίου, Ν. Μαγνησίας.

Η ΓΕΝΙΚΗ ΓΡΑΜΜΑΤΕΑΣ ΑΠΟΚΕΝΤΡΩΜΕΝΗΣ ΔΙΟΙΚΗΣΗΣ ΘΕΣΣΑΛΙΑΣ - ΣΤΕΡΕΑΣ ΕΛΛΑΔΑΣ

Έχοντας υπόψη:

1. Τις διατάξεις του Ν. 3200/1955 περί διοικητικής αποκέντρωσης όπως τροποποιήθηκαν και συμπληρώθηκαν μεταγενέστερα με τις διατάξεις του Ν.Δ. 532/1970.

2. Τις διατάξεις των άρθρων 24 παρ. 1 και 117 παρ. 3 του Συντάγματος της Ελλάδος.

3. Τις διατάξεις του Ν. 998/1979 «Περί προστασίας Δασών κ.λ.π. « και ειδικότερα: α) Του άρθρου 38 παρ. 1. β) Του άρθρου 41 παρ. 1 και 3.

4. Τις υπ' αριθμ. α) 160417/1180/8-7-1980 και β) 182447/3049/24-9-1980 διαταγές του Υπουργείου Γεωργίας, σχετικές με την κήρυξη εκτάσεων ως αναδασωτέων.

5. Τις διατάξεις του Ν. 3852/2010 (ΦΕΚ 87/τ.Α'/7-6-2010) «Νέα Αρχιτεκτονική της Αυτοδιοίκησης και της Αποκεντρωμένης Διοίκησης - Πρόγραμμα Καλλικράτης».

6. Τις διατάξεις του Π.Δ. 138/2010 (ΦΕΚ 231/τ.Α'/27-12-2010) «Οργανισμός Αποκεντρωμένης Διοίκησης Θεσσαλίας - Στερεάς Ελλάδας».

7. Την υπ' αριθμ. 1669/33104/31-3-2011 (ΦΕΚ 648/τ.Β'/19-4-2011) απόφαση της Γενικής Γραμματέως Αποκεντρωμένης Διοίκησης Θεσσαλίας-Στερεάς Ελλάδας περί μεταβίβασης δικαιώματος υπογραφής στους Προϊσταμένους Δ/νσεων.

8. Την υπ' αριθμ 315/12354/19-1-2012 πρόταση του Δασαρχείου Βόλου, με την οποία προτείνεται η κήρυξη ως αναδασωτέας της αναφερόμενης στο θέμα έκτασης, αποφασίζουμε:

Κηρύσσουμε ως αναδασωτέα δημόσια έκταση (δάσος), εμβαδού τετρακοσίων εξήντα τεσσάρων χιλιάδων εκατόν δέκα τεσσάρων τετραγωνικών μέτρων και οκτώ εκατοστών (464.114,08 τ.μ.). Η έκταση αυτή, που κήκε στις 7-10-2011 βρίσκεται στη θέση «Μπουγάζι Κοκκίνας» περιφέρειας Τοπικής Κοινότητας Περιβλέπτου, Δημοτικής Ενότητας Φερών, του Δήμου Ρήγα Φεραίου, απεικονίζεται με στοιχεία Α, 1, 2, 3, 4, 5, 6, ... 63, 64, 65, 66, 67, 68, Α στο προσαρτημένο στην παρούσα απόφαση μας διάγραμμα, κλίμακας 1:10.000, το οποίο αποτελεί αναπόσπαστο μέρος αυτής και έχει όρια:

Ανατολικά: Έκταση δασικής μορφής αειφύλλων πλατύφυλλων και γεωργικής μορφής

Δυτικά: Εκτάσεις γεωργικής μορφής

Βόρεια: Έκταση δασικής μορφής αειφύλλων πλατύφυλλων

Νότια: Έκταση δασικής μορφής αειφύλλων πλατύφυλλων και γεωργικής μορφής

Σκοπός της κήρυξης της ανωτέρω έκτασης ως αναδασωτέας, είναι η διατήρηση του δασικού χαρακτήρα αυτής, ο αποκλεισμός διάθεσης της για άλλη χρήση και η αποκατάσταση με φυσική αναγέννηση της καταστραφείσας δασικής βλάστησης. Η έκταση αυτή, πριν την πυρκαγιά της 7ης Οκτωβρίου 2011, καλύπτονταν από σκληρόφυλλα αείφυλλα πλατύφυλλα (πουρνάρια θαμνώδους μορφής) με ποσοστό συγκόμωσης από 20%-80%.

Η απόφαση αυτή να δημοσιευθεί στην Εφημερίδα της Κυβερνήσεως.

Βόλος, 25 Ιανουαρίου 2012

Με εντολή Γενικής Γραμματέως Περιφέρειας
Η Προϊσταμένη Διεύθυνσης
ΕΛΕΝΗ ΔΗΜΗΤΡΑΚΟΠΟΥΛΟΥ - ΜΠΙΛΛΙΟΥ

ΕΛΛΗΝΙΚΗ ΔΗΜΟΚΡΑΤΙΑ
 ΑΠΟΚΕΝΤΡΩΜΕΝΗ ΔΙΟΙΚΗΣΗ
 ΘΕΣΣΑΛΙΑΣ – ΣΤΕΡΕΑΣ ΕΛΛΑΔΑΣ
 ΓΕΝΙΚΗ Δ/ΝΣΗ ΔΑΣΩΝ &
 ΑΓΡΟΤΙΚΩΝ ΥΠΟΘΕΣΕΩΝ
 ΔΑΣΑΡΧΕΙΟ ΒΟΛΟΥ

Ανήκει στην αρμόδιότητα 170/13819/25-1-2012
 Απόφαση της Δ/σης Δασών Ν Μαγνησίας..

ΤΟΠΟΓΡΑΦΙΚΟ ΔΙΑΓΡΑΜΜΑ
 της έκτασης που κήκε την 7-10-2011
 Κλίμακα 1:10.000

ΔΗΜΟΣ: ΡΗΓΑ ΦΕΡΑΙΟΥ
 ΔΗΜ. ΕΝΟΤΗΤΑ: ΦΕΡΩΝ
 ΤΟΠ.ΚΟΙΝΟΤΗΤΑ: ΠΕΡΙΒΛΕΠΤΟΥ
 ΘΕΣΗ: ΜΠΟΥΓΑΖΙ - ΚΟΚΚΙΝΑΣ
 ΕΜΒΑΔΟ: 464.114,08 τμ

Χάρτης προσανατολισμού
 Φύλλο: ΒΕΚΕΣΤΙΝΟΥ
 Κλίμακα: 1:50.000

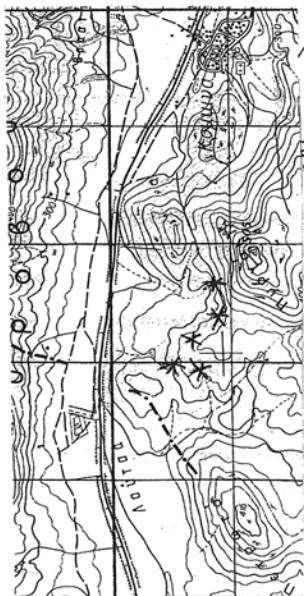

A/A	X	Y	A/A	X	Y	A/A	X	Y	A/A	X	Y
A	385218,89	4354619,30	16	384770,48	4355155,25	32	384540,00	4354730,00	48	385128,00	4354376,00
1	385156,12	4354663,67	17	384704,00	4355100,00	33	384475,00	4354657,00	49	385196,00	4354346,00
2	385172,25	4354681,26	18	384617,00	4355152,00	34	384368,00	4354598,00	50	385353,00	4354228,00
3	385201,00	4354709,00	19	384541,00	4355165,00	35	384381,00	4354558,00	51	385369,00	4354182,00
4	385169,00	4354728,00	20	384493,00	4355151,00	36	384444,00	4354576,00	52	385468,00	4354228,00
5	385135,00	4354723,00	21	384419,00	4355159,00	37	384717,00	4354594,00	53	385483,00	4354211,00
6	385104,00	4354769,00	22	384303,00	4355075,00	38	384705,00	4354671,00	54	385575,00	4354223,00
7	385061,00	4354781,00	23	384270,00	4354999,00	39	384762,00	4354666,00	55	385613,00	4354259,00
8	385060,00	4354808,00	24	384283,82	4354911,72	40	384829,84	4354615,55	56	385621,00	4354324,00
9	385107,00	4354845,00	25	384322,79	4354857,22	41	384867,35	4354657,86	57	385670,00	4354354,00
10	385070,00	4354911,00	26	384393,04	4354869,99	42	384915,02	4354619,22	58	385665,00	4354390,00
11	384973,00	4354978,00	27	384446,68	4354907,00	43	384961,00	4354591,00	59	385558,00	4354395,00
12	384943,00	4355111,00	28	384457,61	4354866,87	44	385025,24	4354583,50	60	385496,51	4354333,94
13	384904,00	4355130,00	29	384342,77	4354805,91	45	385081,85	4354558,07	61	385418,97	4354322,73
14	384899,00	4355163,00	30	384367,00	4354751,00	46	385041,03	4354518,81	62	385331,66	4354377,79
15	384847,00	4355201,00	31	384522,00	4354762,00	47	385071,00	4354449,00	63	385280,48	4354373,41
									64	385266,74	4354498,30
									65	385290,21	4354514,90
									66	385324,14	4354527,99
									67	385312,58	4354554,96
									68	385289,83	4354577,31
									A	385218,89	4354619,30

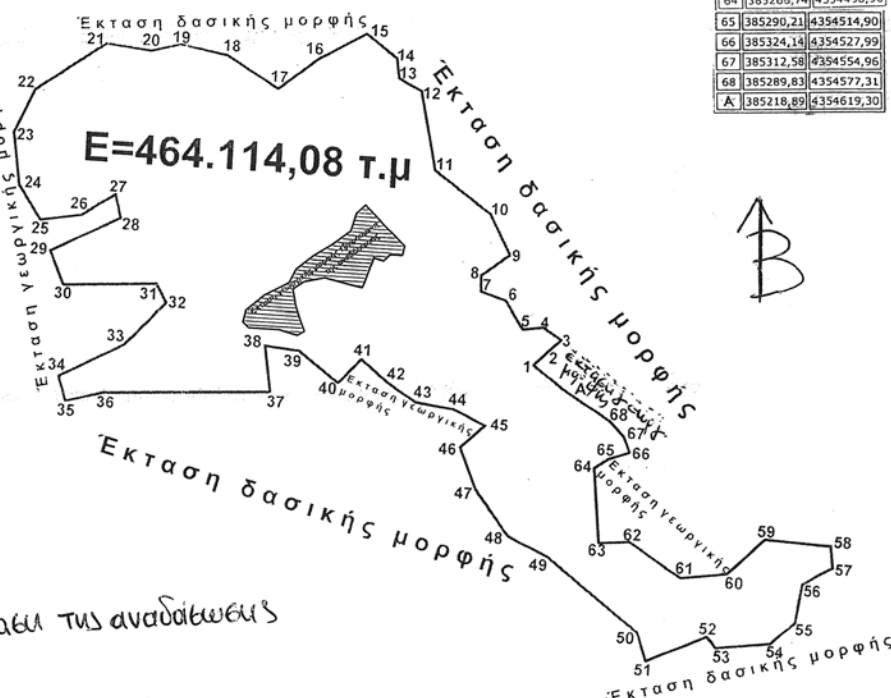

* * * Χείμα έιταβι.

Εξαιρουμένη έκτασι τισ αναδαικωεις

ΘΕΩΡΗΘΗΚΕ

ΕΓΚΡΙΝΕΤΑΙ

Βόλος 19 - 1 - 2012

Βόλος 19 - 1 - 2012

Βόλος 25 - 01 - 2012

Η Συντάκτρια

Περλέρου Ανθούλα
 Δασοπόνος

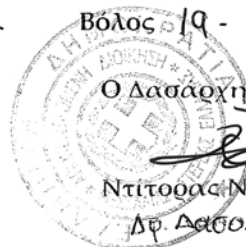

Ο Δασάρχης Βόλου

Ντίτορας Νικόλαος
 Δρ. Δασολόγος

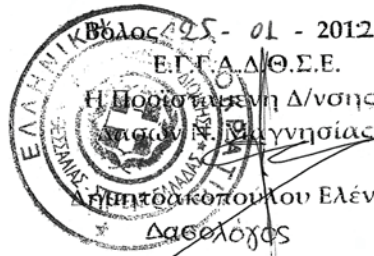

Η Προϊσταμένη Δ/σης

Αθητοάκοπου Ελένη
 Δασολόγος

ΕΘΝΙΚΟ ΤΥΠΟΓΡΑΦΕΙΟ
 Για τεχνικούς λόγους στο σχεδιάγραμμα,
 έγινε σμίκρυνση, κατά ποσοστό 79%

Αριθμ. 14347/13176/π.ε. (3)
 Κήρυξη ως αναδασωτέας έκτασης συνολικού εμβαδού οκτώ κόμμα πεντακοσίων εβδομήντα πέντε (8,575) στρεμμάτων, στη θέση «Αϊξέρια», τοπ. Κοιν. Σινιών, Δημ.Ενοτ. Κασσωπαίων, Περιφ. Δήμου Κέρκυρας.

Ο ΓΕΝΙΚΟΣ ΓΡΑΜΜΑΤΕΑΣ
 ΑΠΟΚΕΝΤΡΩΜΕΝΗΣ ΔΙΟΙΚΗΣΗΣ
 ΠΕΛΟΠΟΝΝΗΣΟΥ - ΔΥΤΙΚΗΣ ΕΛΛΑΔΑΣ ΚΑΙ ΙΟΝΙΟΥ

Έχοντας υπόψη:

Τις διατάξεις:

1. Των άρθρων 24 παρ. 1 και 117 παρ. 3 του Συντάγματος.
2. Του Ν. 3200/1955 περί διοικ/κης αποκέντρωσης όπως τροποποιήθηκε και συμπληρώθηκε μεταγενέστερα με το Ν.Δ. 532/1970.
3. Του Π.Δ.139/2010 (Φ.Ε.Κ. 232- τ.Α') «περί Οργανισμού της Αποκεντρωμένης Διοίκησης Πελ/σου - Δυτ. Ελλάδας και Ιονίου».
4. Του Ν.998/79 «περί προστασίας των δασών κ.τ.λ.» και ειδικότερα α) του άρθρου 41 παρ. 1 β) του άρθρου 38 παρ. 1 όπως τροποποιήθηκαν μέχρι σήμερα.
5. Του Ν. 3208/2003 και του Ν. 3818/2010.
6. Τις διαταγές του Υπουργείου Γεωργίας:
 α) 160417/1180/8-7-1980, β) 182447/3049/24-9-1980
7. Την υπ' αριθμ. 15644/1520/1-3-2011 απόφαση Γ.Γ. Αποκεντρωμένης Διοικ. Πελ/σου - Δυτ. Ελλάδας και Ιονίου με θέμα «Παράταση προθεσμίας κήρυξης εκτάσεων ως αναδασωτέων»
8. Την υπ' αριθμ. οικ.14407/13210/13-12-2011 πρόταση της Διευθυνσης Δασών Κέρκυρας σχετικά με την κήρυξη ως αναδασωτέας της αναφερόμενης στο θέμα έκτασης αποφασίζουμε:

Κηρύσσουμε ως αναδασωτέα την παραπάνω δασικού χαρακτήρα έκταση, συνολικού εμβαδού οκτώ κόμμα πεντακοσίων εβδομήντα πέντε (8,575) στρεμμάτων. Η έκταση αυτή βρίσκεται στη θέση «Αϊξέρια», τοπ.Κοιν. Σινιών, Δημ. Ενοτ. Κασσωπαίων, Περιφ. Δήμου Κέρκυρας, απεικονίζεται με στοιχεία Τμήμα Α (1, 2, 3, ..., 7, 8, 1), Τμήμα Β (10, 11, 12, ..., 15, 16, 10) στο προσαρτημένο στην παρούσα απόφαση μας Τοπογρ. Διάγραμμα και έχει όρια:

ΤΜΗΜΑ Α

ΒΟΡΕΙΑ: Δρόμος
 ΝΟΤΙΑ: Αναδασωτέα έκταση
 ΑΝΑΤΟΛΙΚΑ: Εγκαταλελειμμένοι αγροί
 ΔΥΤΙΚΑ: Δρόμος

ΤΜΗΜΑ Β

ΒΟΡΕΙΑ: Εγκαταλελειμμένοι αγροί
 ΝΟΤΙΑ: Δασικού χαρακτήρα έκταση
 ΑΝΑΤΟΛΙΚΑ: Δασικού χαρακτήρα έκταση
 ΔΥΤΙΚΑ: Αναδασωτέα έκταση

Σκοποί της κήρυξης της ανωτέρω έκτασης ως αναδασωτέας είναι η διατήρηση του δασικού χαρακτήρα αυτής, ο αποκλεισμός διάθεσης της για άλλη χρήση και η αποκατάσταση της καταστραφείσας από πυρκαγιά δασικής βλάστησης, αποτελούμενης από σπάρτο η οποία κατεστάλη στις 9-8-2011.

Η απόφαση αυτή να δημοσιευθεί στην Εφημερίδα της Κυβερνήσεως.

Πάτρα, 11 Ιανουαρίου 2012

Ο Γενικός Γραμματέας
 Αποκεντρωμένης Διοίκησης
 ΑΝΑΣΤΑΣΙΟΣ ΑΠΟΣΤΟΛΟΠΟΥΛΟΣ

ΤΟΠΟΓΡΑΦΙΚΟ ΔΙΑΓΡΑΜΜΑ

Αναδασωτέας έκτασης, συνολικού εμβαδού 8,575 στρεμ., στη θέση "Αιξέρια", Τ.Κ. Σινιών, Δ.Ε. Κασσωπταίων, Δήμου Κέρκυρας.
Κλίμακα 1: 2.000

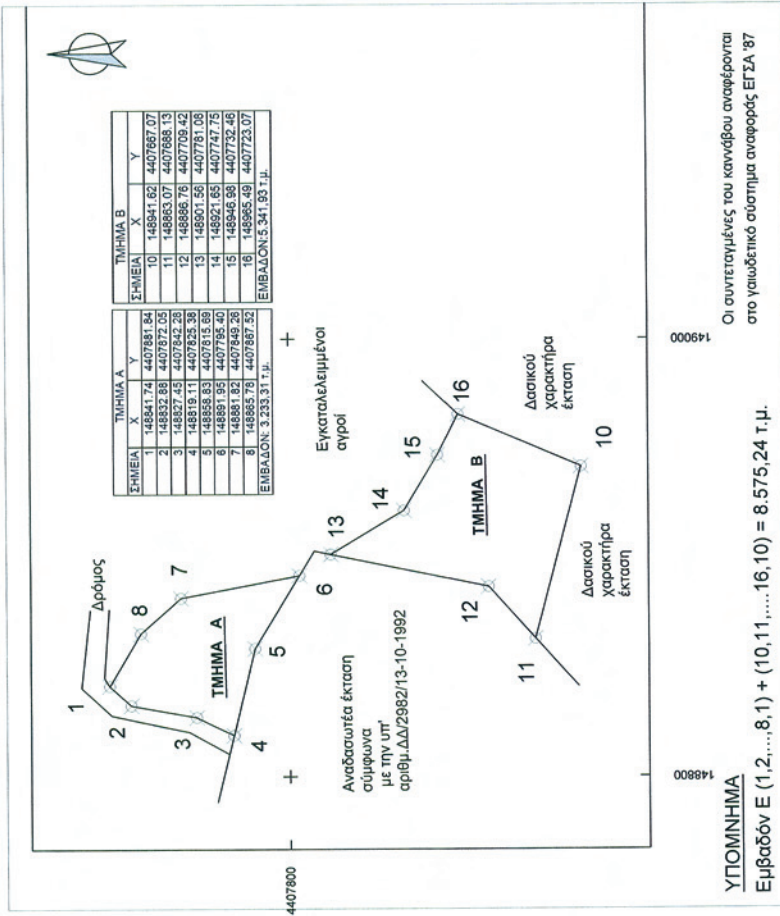

ΧΑΡΤΗΣ ΠΡΟΣΑΝΑΤΟΛΙΣΜΟΥ

ΚΛΙΜΑΚΑ 1:50.000

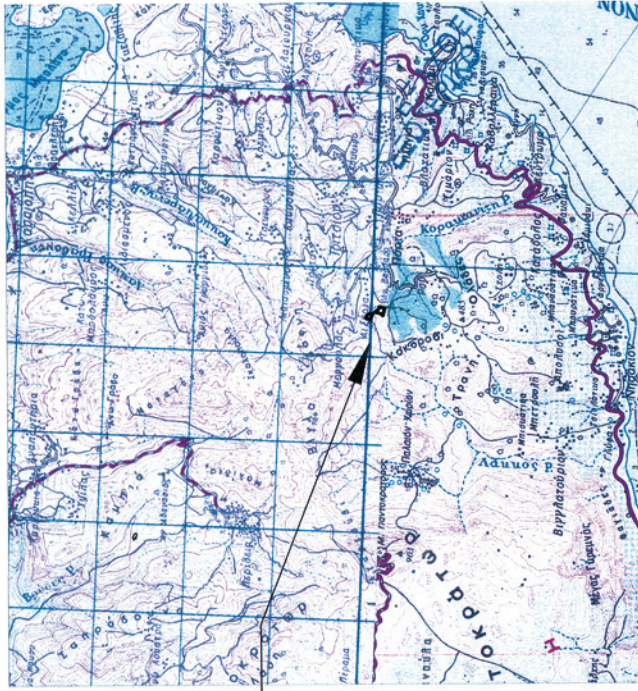

Το παρόν ανήκει στη με αριθμό 14347/13176π.ε./11-1-12 απόφαση του Γ.Γ.Α.Π.Δ.Ε.&Ι.

Θέση έκτασης που κηρύσσεται ως αναδασωτέα

ΕΘΝΙΚΟ ΤΥΠΟΓΡΑΦΕΙΟ
Για τεχνικούς λόγους στο σχεδιάγραμμα, έγινε σμίκρυνση, κατά ποσοστό **58%**



ΚΕΡΚΥΡΑ, 8/12/2011 ΟΙ ΣΥΝΤΑΚΤΡΙΕΣ
ΚΕΡΚΥΡΑ, 13/12/2011 Ο Δ/ΝΤΗΣ ΔΑΣΩΝ Ν. ΚΕΡΚΥΡΑΣ
ΚΕΡΚΥΡΑ, 11/1/2012 Ο ΓΕΝΙΚΟΣ ΓΡΑΜΜΑΤΕΑΣ ΑΠΟΚΕΝΤΡΩΜΕΝΗΣ ΔΙΟΙΚΗΣΗΣ

ΚΑΤΣΑΡΟΥ ΠΟΛΥΞΕΝΗ ΧΑΤΖΗΜΕΛΕΤΙΟΥ ΚΩΝ/ΝΙΑ ΔΑΣΟΛΟΓΟΣ ΜΕ Α' ΒΑΘΜΟ

ΑΝΑΣΤΑΣΙΟΣ ΑΠΟΣΤΟΛΟΠΟΥΛΟΣ

Αριθμ. 270/6135 (4)
Επικύρωση καθορισμού οριοθέτησης τμήματος του ποταμού «Πείρου» στην περιοχή «Πρέβεδος» στη θέση «Κόλλια Βρύση» (ιδιοκτησία Μιχάλη Σμυρλή - Αγγελόπουλου), στα όρια του Δήμου Ερυμάνθου στη Δ.Ε.Φαρρών, Τ.Κ. Πρέβεδου σε μήκος 479,01 μ.

Ο ΓΕΝΙΚΟΣ ΓΡΑΜΜΑΤΕΑΣ
ΑΠΟΚΕΝΤΡΩΜΕΝΗΣ ΔΙΟΙΚΗΣΗΣ ΠΕΛΟΠΟΝΝΗΣΟΥ -
ΔΥΤΙΚΗΣ ΕΛΛΑΔΟΣ ΚΑΙ ΙΟΝΙΟΥ

1. Τις διατάξεις του Ν. 3852/2010 (ΦΕΚ 87/Α'/7-6-2010) «Νέα Αρχιτεκτονική της Αυτοδιοίκησης και της Αποκεντρωμένης Διοίκησης - Πρόγραμμα Καλλικράτης».

2. Τις διατάξεις του Π.Δ. 139/2010 (ΦΕΚ 232/Α'/27-12-2010) «Οργανισμός της Αποκεντρωμένης Διοίκησης Πελοποννήσου, Δυτικής Ελλάδας και Ιονίου».

3. Την 33/98 εγκύκλιο του ΥΠΕΧΩΔΕ «Αστυνόμευση ρεμάτων και συντήρηση αντιπλ/κών έργων».

4. Το Ν. 3010/2002 «Εναρμόνιση του Ν. 1650/86 με τις οδηγίες 97/11 Ε.Ε & 96/61 Ε.Ε» και ειδικότερα τις διατάξεις του άρθρου 5 αυτού «Διαδικασία οριοθέτησης και ρυθμίσεις θεμάτων για τα υδατορέματα» καθώς και τις ισχύουσες διατάξεις της υπ' αριθμ. 3046/304/3-2-89 απόφασης του αναπληρωτή Υπουργού ΥΠΕΧΩΔΕ και ειδικότερα του άρθρου 6 αυτής σχετικά με τη δόμηση κοντά στα ρέματα.

5. Την υπ' αριθμ. ΓΓ 15649/1522/1-3-2011 (ΦΕΚ 491/Β'/31-3-2011), απόφαση του ΓΓ Αποκεντρωμένης Διοίκησης «Μεταβίβαση δικαιώματος υπογραφής «Με εντολή Γενικού Γραμματέα» στον προϊστάμενο της Γενικής Διεύθυνσης και στους προϊσταμένους των Υπηρεσιών της Γενικής Διεύθυνσης Χωροταξικής και Περιβαλλοντικής Πολιτικής της Αποκεντρωμένης Διοίκησης Πελοποννήσου - Δυτικής Ελλάδας και Ιονίου».

6. Την υπ' αριθμ. 190/27-7-2011 απόφαση του Δημοτικού Συμβουλίου, του Δήμου Ερυμάνθου, Ν. Αχαΐας.

7. Το υπ' αριθμ. 189057/3140/12-12-2011 έγγραφο της Διεύθυνσης Τεχνικών Έργων, Περιφερειακής Ενότητας

Αχαΐας, με το οποίο μας διαβίβασε την από το Νοέμβριο του 2011 Τεχνική Έκθεση Υδρογεωλογικής - Υδραυλικής μελέτης και Περιβαλλοντικών στοιχείων που συντάχθηκε από την Μ.Ε.Δ.Ε. Ε.Ε, Β. Χριστόπουλος - Α. Αλεβίζος και ΣΙΑ Ε.Ε και το από το Νοέμβριο του 2011 Τοπογραφικό διάγραμμα, (Αρ. Σχ. 1, Οριζοντιογραφία) στο οποίο σημειώνονται με μπλε γραμμή (γραμμή οριοθέτησης) που καθορίζεται από τους αριθμούς 1, 2, 3, 4 ..., 18, 19, 20, 21 και κόκκινη γραμμή (γραμμή πλημμύρας) οι οριογραμμές καθορισμού της οριοθέτησης τμήματος του ποταμού «Πείρου» στην περιοχή «Πρέβεδος» στη θέση «Κόλλια Βρύση» (ιδιοκτησία Μιχάλη Σμυρλή - Αγγελόπουλου), στα όρια του Δήμου Ερυμάνθου στη Δ.Ε.Φαρρών, Τ.Κ. Πρέβεδου σε μήκος 479,01 μ., όπως τα παραπάνω ελέγχθηκαν και θεωρήθηκαν από την υπόψη Υπηρεσία (Διεύθυνση Τεχνικών Έργων, Περιφερειακής Ενότητας Αχαΐας), αποφασίζουμε:

Επικυρώνουμε τις οριογραμμές τμήματος του ποταμού «Πείρου» στην περιοχή «Πρέβεδος» στη θέση «Κόλλια Βρύση» (ιδιοκτησία Μιχάλη Σμυρλή - Αγγελόπουλου), στα όρια του Δήμου Ερυμάνθου στη Δ.Ε.Φαρρών, Τ.Κ. Πρέβεδου σε μήκος 479,01 μ., που φαίνονται στο Τοπογραφικό διάγραμμα με μπλε και κόκκινη γραμμή και σημειώνονται με τους αριθμούς που αναγράφονται στην παραπάνω παράγραφο 7, όπως αυτές καθορίστηκαν από την Υδρογεωλογική - Υδραυλική μελέτη που συντάχθηκε από την Μ.Ε.Δ.Ε. Ε.Ε, Β.Χριστόπουλος - Α.Αλεβίζος & ΣΙΑ Ε. Ε, και ελέγχθηκαν και θεωρήθηκαν από τη Διεύθυνση Τεχνικών Έργων, Περιφερειακής Ενότητας Αχαΐας.

Η απόφαση αυτή να δημοσιευθεί στην Εφημερίδα της Κυβερνήσεως.

Πάτρα, 23 Ιανουαρίου 2012

Με εντολή Γενικού Γραμματέα
Αποκεντρωμένης Διοίκησης
Ο Γενικός Διευθυντής Χωροταξικής
και Περιβαλλοντικής Πολιτικής
ΔΙΟΝ. ΠΑΝΑΓΙΩΤΟΠΟΥΛΟΣ

ΕΘΝΙΚΟ ΤΥΠΟΓΡΑΦΕΙΟ
Για τεχνικούς λόγους στο σχεδιάγραμμα,
έγινε σμίκρυνση, κατά ποσοστό **79%**

ΕΠΙΚΥΡΩΝΕΤΑΙ
ΜΕ ΤΗΝ ΥΠ ΑΡΘΡ. 270/6185.../23.1.2012
ΑΠΟΦΑΣΗ
23/1/2012
Ο ΓΕΝΙΚΟΣ ΔΕΧΟΥΝΤΗΣ
ΧΡΟΝΟΤΕΧΝΙΚΗΣ & ΠΕΡΙΒΑΛΛΟΝΤΙΚΗΣ ΠΟΛΙΤΙΚΗΣ
ΥΠΟΥΡΓΕΙΟΥ ΠΡΟΣΤΑΣΙΑΣ ΚΑΙ ΑΣΦΑΛΕΙΑΣ ΤΗΣ ΠΑΤΡΙΔΟΣ
ΠΑΤΡΑ

ΠΑΡΑΡΤΗΡΙΑ
1. ΟΡΘΟΓΩΝΙΑ
2. ΠΡΟΣΑΡΤΗΡΙΑ
3. ΠΡΟΣΑΡΤΗΡΙΑ
4. ΠΡΟΣΑΡΤΗΡΙΑ
5. ΠΡΟΣΑΡΤΗΡΙΑ
6. ΠΡΟΣΑΡΤΗΡΙΑ
7. ΠΡΟΣΑΡΤΗΡΙΑ
8. ΠΡΟΣΑΡΤΗΡΙΑ
9. ΠΡΟΣΑΡΤΗΡΙΑ
10. ΠΡΟΣΑΡΤΗΡΙΑ

ΚΟΡΥΦΗ	ΕΠΙΜΕΤΡΟ	ΕΠΙΜΕΤΡΟ	ΕΠΙΜΕΤΡΟ
1	301854.45	4217497.85	4217497.85
2	301854.37	4217492.91	4217492.91
3	301854.13	4217478.26	4217478.26
4	301854.04	4217463.61	4217463.61
5	301853.96	4217448.96	4217448.96
6	301853.88	4217434.31	4217434.31
7	301853.80	4217419.66	4217419.66
8	301853.72	4217405.01	4217405.01
9	301853.64	4217390.36	4217390.36
10	301853.56	4217375.71	4217375.71
11	301853.48	4217361.06	4217361.06
12	301853.40	4217346.41	4217346.41
13	301853.32	4217331.76	4217331.76
14	301853.24	4217317.11	4217317.11
15	301853.16	4217302.46	4217302.46
16	301853.08	4217287.81	4217287.81
17	301853.00	4217273.16	4217273.16
18	301852.92	4217258.51	4217258.51
19	301852.84	4217243.86	4217243.86
20	301852.76	4217229.21	4217229.21
21	301852.68	4217214.56	4217214.56
22	301852.60	4217200.00	4217200.00
23	301852.52	4217185.45	4217185.45
24	301852.44	4217170.80	4217170.80
25	301852.36	4217156.25	4217156.25
26	301852.28	4217141.70	4217141.70
27	301852.20	4217127.15	4217127.15
28	301852.12	4217112.60	4217112.60
29	301852.04	4217098.05	4217098.05
30	301851.96	4217083.50	4217083.50
31	301851.88	4217068.95	4217068.95
32	301851.80	4217054.40	4217054.40
33	301851.72	4217039.85	4217039.85
34	301851.64	4217025.30	4217025.30
35	301851.56	4217010.75	4217010.75
36	301851.48	4216996.20	4216996.20
37	301851.40	4216981.65	4216981.65
38	301851.32	4216967.10	4216967.10
39	301851.24	4216952.55	4216952.55
40	301851.16	4216938.00	4216938.00
41	301851.08	4216923.45	4216923.45
42	301851.00	4216908.90	4216908.90
43	301850.92	4216894.35	4216894.35
44	301850.84	4216879.80	4216879.80
45	301850.76	4216865.25	4216865.25
46	301850.68	4216850.70	4216850.70
47	301850.60	4216836.15	4216836.15
48	301850.52	4216821.60	4216821.60
49	301850.44	4216807.05	4216807.05
50	301850.36	4216792.50	4216792.50
51	301850.28	4216777.95	4216777.95
52	301850.20	4216763.40	4216763.40
53	301850.12	4216748.85	4216748.85
54	301850.04	4216734.30	4216734.30
55	301849.96	4216719.75	4216719.75
56	301849.88	4216705.20	4216705.20
57	301849.80	4216690.65	4216690.65
58	301849.72	4216676.10	4216676.10
59	301849.64	4216661.55	4216661.55
60	301849.56	4216647.00	4216647.00
61	301849.48	4216632.45	4216632.45
62	301849.40	4216617.90	4216617.90
63	301849.32	4216603.35	4216603.35
64	301849.24	4216588.80	4216588.80
65	301849.16	4216574.25	4216574.25
66	301849.08	4216559.70	4216559.70
67	301849.00	4216545.15	4216545.15
68	301848.92	4216530.60	4216530.60
69	301848.84	4216516.05	4216516.05
70	301848.76	4216501.50	4216501.50
71	301848.68	4216486.95	4216486.95
72	301848.60	4216472.40	4216472.40
73	301848.52	4216457.85	4216457.85
74	301848.44	4216443.30	4216443.30
75	301848.36	4216428.75	4216428.75
76	301848.28	4216414.20	4216414.20
77	301848.20	4216400.00	4216400.00
78	301848.12	4216385.80	4216385.80
79	301848.04	4216371.60	4216371.60
80	301847.96	4216357.40	4216357.40
81	301847.88	4216343.20	4216343.20
82	301847.80	4216329.00	4216329.00
83	301847.72	4216314.80	4216314.80
84	301847.64	4216300.60	4216300.60
85	301847.56	4216286.40	4216286.40
86	301847.48	4216272.20	4216272.20
87	301847.40	4216258.00	4216258.00
88	301847.32	4216243.80	4216243.80
89	301847.24	4216229.60	4216229.60
90	301847.16	4216215.40	4216215.40
91	301847.08	4216201.20	4216201.20
92	301847.00	4216187.00	4216187.00
93	301846.92	4216172.80	4216172.80
94	301846.84	4216158.60	4216158.60
95	301846.76	4216144.40	4216144.40
96	301846.68	4216130.20	4216130.20
97	301846.60	4216116.00	4216116.00
98	301846.52	4216101.80	4216101.80
99	301846.44	4216087.60	4216087.60
100	301846.36	4216073.40	4216073.40

ΔΙΑΣΤΑΣΗ ΤΟΠΟΓΡΑΦΙΚΗΣ ΜΕΛΕΤΗΣ
Η διάσταση της τοπογραφικής απεικόνισης της μελέτης είναι 1:500 (1:25 ΕΤ)

ΚΑΤΑΣΤΑΣΗ	ΧΡΩΜΑ	ΕΠΙΜΕΤΡΟ	Μ
ΕΛΕΓΧΟΜΕΝΟ	ΚΑΡΜΑ	4217497.85	4217497.85
ΕΛΕΓΧΟΜΕΝΟ	ΚΑΡΜΑ	4217492.91	4217492.91
ΕΛΕΓΧΟΜΕΝΟ	ΚΑΡΜΑ	4217478.26	4217478.26
ΕΛΕΓΧΟΜΕΝΟ	ΚΑΡΜΑ	4217463.61	4217463.61
ΕΛΕΓΧΟΜΕΝΟ	ΚΑΡΜΑ	4217448.96	4217448.96
ΕΛΕΓΧΟΜΕΝΟ	ΚΑΡΜΑ	4217434.31	4217434.31
ΕΛΕΓΧΟΜΕΝΟ	ΚΑΡΜΑ	4217419.66	4217419.66
ΕΛΕΓΧΟΜΕΝΟ	ΚΑΡΜΑ	4217405.01	4217405.01
ΕΛΕΓΧΟΜΕΝΟ	ΚΑΡΜΑ	4217390.36	4217390.36
ΕΛΕΓΧΟΜΕΝΟ	ΚΑΡΜΑ	4217375.71	4217375.71
ΕΛΕΓΧΟΜΕΝΟ	ΚΑΡΜΑ	4217361.06	4217361.06
ΕΛΕΓΧΟΜΕΝΟ	ΚΑΡΜΑ	4217346.41	4217346.41
ΕΛΕΓΧΟΜΕΝΟ	ΚΑΡΜΑ	4217331.76	4217331.76
ΕΛΕΓΧΟΜΕΝΟ	ΚΑΡΜΑ	4217317.11	4217317.11
ΕΛΕΓΧΟΜΕΝΟ	ΚΑΡΜΑ	4217302.46	4217302.46
ΕΛΕΓΧΟΜΕΝΟ	ΚΑΡΜΑ	4217287.81	4217287.81
ΕΛΕΓΧΟΜΕΝΟ	ΚΑΡΜΑ	4217273.16	4217273.16
ΕΛΕΓΧΟΜΕΝΟ	ΚΑΡΜΑ	4217258.51	4217258.51
ΕΛΕΓΧΟΜΕΝΟ	ΚΑΡΜΑ	4217243.86	4217243.86
ΕΛΕΓΧΟΜΕΝΟ	ΚΑΡΜΑ	4217229.21	4217229.21
ΕΛΕΓΧΟΜΕΝΟ	ΚΑΡΜΑ	4217214.56	4217214.56
ΕΛΕΓΧΟΜΕΝΟ	ΚΑΡΜΑ	4217200.00	4217200.00
ΕΛΕΓΧΟΜΕΝΟ	ΚΑΡΜΑ	4217185.45	4217185.45
ΕΛΕΓΧΟΜΕΝΟ	ΚΑΡΜΑ	4217170.80	4217170.80
ΕΛΕΓΧΟΜΕΝΟ	ΚΑΡΜΑ	4217156.25	4217156.25
ΕΛΕΓΧΟΜΕΝΟ	ΚΑΡΜΑ	4217141.70	4217141.70
ΕΛΕΓΧΟΜΕΝΟ	ΚΑΡΜΑ	4217127.15	4217127.15
ΕΛΕΓΧΟΜΕΝΟ	ΚΑΡΜΑ	4217112.60	4217112.60
ΕΛΕΓΧΟΜΕΝΟ	ΚΑΡΜΑ	4217098.05	4217098.05
ΕΛΕΓΧΟΜΕΝΟ	ΚΑΡΜΑ	4217083.50	4217083.50
ΕΛΕΓΧΟΜΕΝΟ	ΚΑΡΜΑ	4217068.95	4217068.95
ΕΛΕΓΧΟΜΕΝΟ	ΚΑΡΜΑ	4217054.40	4217054.40
ΕΛΕΓΧΟΜΕΝΟ	ΚΑΡΜΑ	4217039.85	4217039.85
ΕΛΕΓΧΟΜΕΝΟ	ΚΑΡΜΑ	4217025.30	4217025.30
ΕΛΕΓΧΟΜΕΝΟ	ΚΑΡΜΑ	4217010.75	4217010.75
ΕΛΕΓΧΟΜΕΝΟ	ΚΑΡΜΑ	4216996.20	4216996.20
ΕΛΕΓΧΟΜΕΝΟ	ΚΑΡΜΑ	4216981.65	4216981.65
ΕΛΕΓΧΟΜΕΝΟ	ΚΑΡΜΑ	4216967.10	4216967.10
ΕΛΕΓΧΟΜΕΝΟ	ΚΑΡΜΑ	4216952.55	4216952.55
ΕΛΕΓΧΟΜΕΝΟ	ΚΑΡΜΑ	4216938.00	4216938.00
ΕΛΕΓΧΟΜΕΝΟ	ΚΑΡΜΑ	4216923.45	4216923.45
ΕΛΕΓΧΟΜΕΝΟ	ΚΑΡΜΑ	4216908.90	4216908.90
ΕΛΕΓΧΟΜΕΝΟ	ΚΑΡΜΑ	4216894.35	4216894.35
ΕΛΕΓΧΟΜΕΝΟ	ΚΑΡΜΑ	4216879.80	4216879.80
ΕΛΕΓΧΟΜΕΝΟ	ΚΑΡΜΑ	4216865.25	4216865.25
ΕΛΕΓΧΟΜΕΝΟ	ΚΑΡΜΑ	4216850.70	4216850.70
ΕΛΕΓΧΟΜΕΝΟ	ΚΑΡΜΑ	4216836.15	4216836.15
ΕΛΕΓΧΟΜΕΝΟ	ΚΑΡΜΑ	4216821.60	4216821.60
ΕΛΕΓΧΟΜΕΝΟ	ΚΑΡΜΑ	4216807.05	4216807.05
ΕΛΕΓΧΟΜΕΝΟ	ΚΑΡΜΑ	4216792.50	4216792.50
ΕΛΕΓΧΟΜΕΝΟ	ΚΑΡΜΑ	4216777.95	4216777.95
ΕΛΕΓΧΟΜΕΝΟ	ΚΑΡΜΑ	4216763.40	4216763.40
ΕΛΕΓΧΟΜΕΝΟ	ΚΑΡΜΑ	4216748.85	4216748.85
ΕΛΕΓΧΟΜΕΝΟ	ΚΑΡΜΑ	4216734.30	4216734.30
ΕΛΕΓΧΟΜΕΝΟ	ΚΑΡΜΑ	4216719.75	4216719.75
ΕΛΕΓΧΟΜΕΝΟ	ΚΑΡΜΑ	4216705.20	4216705.20
ΕΛΕΓΧΟΜΕΝΟ	ΚΑΡΜΑ	4216690.65	4216690.65
ΕΛΕΓΧΟΜΕΝΟ	ΚΑΡΜΑ	4216676.10	4216676.10
ΕΛΕΓΧΟΜΕΝΟ	ΚΑΡΜΑ	4216661.55	4216661.55
ΕΛΕΓΧΟΜΕΝΟ	ΚΑΡΜΑ	4216647.00	4216647.00
ΕΛΕΓΧΟΜΕΝΟ	ΚΑΡΜΑ	4216632.45	4216632.45
ΕΛΕΓΧΟΜΕΝΟ	ΚΑΡΜΑ	4216617.90	4216617.90
ΕΛΕΓΧΟΜΕΝΟ	ΚΑΡΜΑ	4216603.35	4216603.35
ΕΛΕΓΧΟΜΕΝΟ	ΚΑΡΜΑ	4216588.80	4216588.80
ΕΛΕΓΧΟΜΕΝΟ	ΚΑΡΜΑ	4216574.25	4216574.25
ΕΛΕΓΧΟΜΕΝΟ	ΚΑΡΜΑ	4216559.70	4216559.70
ΕΛΕΓΧΟΜΕΝΟ	ΚΑΡΜΑ	4216545.15	4216545.15
ΕΛΕΓΧΟΜΕΝΟ	ΚΑΡΜΑ	4216530.60	4216530.60
ΕΛΕΓΧΟΜΕΝΟ	ΚΑΡΜΑ	4216516.05	4216516.05
ΕΛΕΓΧΟΜΕΝΟ	ΚΑΡΜΑ	4216501.50	4216501.50
ΕΛΕΓΧΟΜΕΝΟ	ΚΑΡΜΑ	4216486.95	4216486.95
ΕΛΕΓΧΟΜΕΝΟ	ΚΑΡΜΑ	4216472.40	4216472.40
ΕΛΕΓΧΟΜΕΝΟ	ΚΑΡΜΑ	4216457.85	4216457.85
ΕΛΕΓΧΟΜΕΝΟ	ΚΑΡΜΑ	4216443.30	4216443.30
ΕΛΕΓΧΟΜΕΝΟ	ΚΑΡΜΑ	4216428.75	4216428.75
ΕΛΕΓΧΟΜΕΝΟ	ΚΑΡΜΑ	4216414.20	4216414.20
ΕΛΕΓΧΟΜΕΝΟ	ΚΑΡΜΑ	4216400.00	4216400.00
ΕΛΕΓΧΟΜΕΝΟ	ΚΑΡΜΑ	4216385.80	4216385.80
ΕΛΕΓΧΟΜΕΝΟ	ΚΑΡΜΑ	4216371.60	4216371.60
ΕΛΕΓΧΟΜΕΝΟ	ΚΑΡΜΑ	4216357.40	4216357.40
ΕΛΕΓΧΟΜΕΝΟ	ΚΑΡΜΑ	4216343.20	4216343.20
ΕΛΕΓΧΟΜΕΝΟ	ΚΑΡΜΑ	4216329.00	4216329.00
ΕΛΕΓΧΟΜΕΝΟ	ΚΑΡΜΑ	4216314.80	4216314.80
ΕΛΕΓΧΟΜΕΝΟ	ΚΑΡΜΑ	4216300.60	4216300.60
ΕΛΕΓΧΟΜΕΝΟ	ΚΑΡΜΑ	4216286.40	4216286.40
ΕΛΕΓΧΟΜΕΝΟ	ΚΑΡΜΑ	4216272.20	4216272.20
ΕΛΕΓΧΟΜΕΝΟ	ΚΑΡΜΑ	4216258.00	4216258.00
ΕΛΕΓΧΟΜΕΝΟ	ΚΑΡΜΑ	4216243.80	4216243.80
ΕΛΕΓΧΟΜΕΝΟ	ΚΑΡΜΑ	4216229.60	4216229.60
ΕΛΕΓΧΟΜΕΝΟ	ΚΑΡΜΑ	4216215.40	4216215.40
ΕΛΕΓΧΟΜΕΝΟ	ΚΑΡΜΑ	4216201.20	4216201.20
ΕΛΕΓΧΟΜΕΝΟ	ΚΑΡΜΑ	4216187.00	4216187.00
ΕΛΕΓΧΟΜΕΝΟ	ΚΑΡΜΑ	4216172.80	4216172.80
ΕΛΕΓΧΟΜΕΝΟ	ΚΑΡΜΑ	4216158.60	4216158.60
ΕΛΕΓΧΟΜΕΝΟ	ΚΑΡΜΑ	4216144.40	4216144.40
ΕΛΕΓΧΟΜΕΝΟ	ΚΑΡΜΑ	4216130.20	4216130.20
ΕΛΕΓΧΟΜΕΝΟ	ΚΑΡΜΑ	4216116.00	4216116.00
ΕΛΕΓΧΟΜΕΝΟ	ΚΑΡΜΑ	4216101.80	4216101.80
ΕΛΕΓΧΟΜΕΝΟ	ΚΑΡΜΑ	4216087.60	4216087.60