



# ΕΦΗΜΕΡΙΣ ΤΗΣ ΚΥΒΕΡΝΗΣΕΩΣ

## ΤΗΣ ΕΛΛΗΝΙΚΗΣ ΔΗΜΟΚΡΑΤΙΑΣ

ΤΕΥΧΟΣ ΑΝΑΓΚΑΣΤΙΚΩΝ ΑΠΑΛΛΟΤΡΙΩΣΕΩΝ ΚΑΙ ΠΟΛΕΟΔΟΜΙΚΩΝ ΘΕΜΑΤΩΝ

Αρ. Φύλλου 382

11 Δεκεμβρίου 2014

### ΠΕΡΙΕΧΟΜΕΝΑ

#### ΑΠΟΦΑΣΕΙΣ

- 1η μερική ανάκληση της αναγκαστικής απαλλοτριώσεως που κηρύχθηκε με την κοινή υπουργική απόφαση 1073519/4784/Δ0010/31-7-2008 (ΑΑΠ 379/26-8-2008) και την ορθή επανάληψη αυτής 1044903/2945/Δ0010/27-5-2009 για την διάνοιξη της Ιονίας Οδού στο τμήμα Κουβαράς - Κομπότι (S2) από Χ.Θ. 102+149,50 έως Χ.Θ. 106+624,00 και ειδικότερα για το υπότμημα Χ.Θ. 105+762,24 έως Χ.Θ. 106+624,00 στην περιοχή των ΔΕ Αμπελάκι και ΔΕ Λουτρό του Δήμου Αμφιλοχίας του Ν. Αιτωλοακαρνανίας..... 1
- Έγκριση αναοριοθέτησης του αρχαιολογικού χώρου του Παυλόκαστρου, Δήμου Πατρέων, Π.Ε. Αχαΐας, Περιφέρειας Δυτικής Ελλάδας..... 2
- Αναγνώριση οδού μη προβλεπομένης από το εγκεκριμένο σχέδιο πόλης ως προϋφιστάμενη του έτους 1923 στην περιοχή του Δήμου Αταλάντης..... 3

#### ΑΠΟΦΑΣΕΙΣ

- Αριθμ. Φ13ΑΙΤ/ο/6401 (1)
- 1η μερική ανάκληση της αναγκαστικής απαλλοτριώσεως που κηρύχθηκε με την κοινή υπουργική απόφαση 1073519/4784/Δ0010/31-7-2008 (ΑΑΠ 379/26-8-2008) και την ορθή επανάληψη αυτής 1044903/2945/Δ0010/27-5-2009 για την διάνοιξη της Ιονίας Οδού στο τμήμα Κουβαράς - Κομπότι (S2) από Χ.Θ. 102+149,50 έως Χ.Θ. 106+624,00 και ειδικότερα για το υπότμημα Χ.Θ. 105+762,24 έως Χ.Θ. 106+624,00 στην περιοχή των ΔΕ Αμπελάκι και ΔΕ Λουτρό του Δήμου Αμφιλοχίας του Ν. Αιτωλοακαρνανίας

#### Ο ΥΠΟΥΡΓΟΣ

#### ΥΠΟΔΟΜΩΝ, ΜΕΤΑΦΟΡΩΝ ΚΑΙ ΔΙΚΤΥΩΝ

Έχοντας υπόψη:

1. Τις διατάξεις του Π.Δ. 63/2005 (Α' 98) «Κωδικοποίηση της νομοθεσίας για την Κυβέρνηση και τα κυβερνητικά όργανα».
2. Τις διατάξεις του άρθρου 11 παρ. 1 του Ν. 2882/2001 (Α' 17) «Κώδικας Αναγκαστικών απαλλοτριώσεων» όπως τροποποιήθηκε και ισχύει.
3. Τις διατάξεις του άρθρου 1 του Π.Δ.118/2013 (Α' 152) «Ίδρυση Υπουργείου Υποδομών, Μεταφορών και Δικτύ-

ων - Μετονομασία του Υπουργείου Ανάπτυξης, Ανταγωνιστικότητας, Υποδομών, Μεταφορών και Δικτύων σε Υπουργείο Ανάπτυξης και Ανταγωνιστικότητας».

4. Το Π.Δ. 119/2013 (Α' 153) «Διορισμός Αντιπροέδρου της Κυβέρνησης, Υπουργών, Αναπληρωτών Υπουργών και Υφυπουργών».

5. Τις διατάξεις του Π.Δ/τος 109/2014 (Α' 176) «Οργανισμός του Υπουργείου Υποδομών, Μεταφορών και Δικτύων».

6. Την υπ' αριθμ. 1073519/4784/Δ0010/31-7-2008 (ΑΑΠ 379/26-8-2008) κοινή υπουργική απόφαση και την ορθή επανάληψη αυτής 1044903/2945/Δ0010/27-5-2009, για την διάνοιξη της Ιονίας Οδού στο τμήμα Κουβαράς - Κομπότι (S2) από Χ.Θ. 102+149,50 έως Χ.Θ. 106+624,00 και ειδικότερα για το υπότμημα Χ.Θ. 105+762,24 έως Χ.Θ. 106+624,00 στην περιοχή των ΔΕ Αμπελάκι και ΔΕ Λουτρό του Δήμου Αμφιλοχίας του Ν. Αιτωλοακαρνανίας.

7. Το Α/1/17/06/16/24233/24-7-2014 έγγραφο της ΕΥΔΕ/ΜΚ/ΕΠΑ και Ι.Ο., σύμφωνα με το οποίο ζητείται η 1η μερική ανάκληση, αποφασίζουμε:

Ανακαλούμε μερικώς την αναγκαστική απαλλοτρίωση που κηρύχθηκε με την κοινή υπουργική απόφαση 1073519/4784/Δ0010/31-7-2008 (ΑΑΠ 379/26-8-2008) και την ορθή επανάληψη αυτής 1044903/2945/Δ0010/27-5-2009 για την διάνοιξη της Ιονίας Οδού στο τμήμα Κουβαράς - Κομπότι (S2) από Χ.Θ. 102+149,50 έως Χ.Θ. 106+624,00 και ειδικότερα για το υπότμημα Χ.Θ. 105+762,24 έως Χ.Θ. 106+624,00 στην περιοχή των ΔΕ Αμπελάκι και ΔΕ Λουτρό του Δήμου Αμφιλοχίας γιατί δεν συντελέστηκε και δεν κρίνεται αναγκαία για τον σκοπό που απαλλοτριώθηκε ως προς ορισμένες ιδιοκτησίες ή τμήματα ιδιοκτησιών όπως αυτές εικονίζονται με κλίμακα 1:1000 στο από 23/5/2014 ανακλητικό διάγραμμα και στον αντίστοιχο ανακλητικό κτηματολογικό πίνακα που έχει συντάξει το Γραφείο Μελετών «ΝΙΚ. ΜΑΛΑΜΑΣ-ΕΙΡ. ΚΟΥΝΕΛΑΚΗ» και τα οποία ελέγχθηκαν και θεωρήθηκαν από την ΕΥΔΕ/ΜΚ/ΕΠΑ & Ι.Ο. στις 24-7-2014 και θεωρήθηκαν από την Δ/νση Τοπογραφίσεων και Απαλλοτριώσεων (Δ12) ως προς τους αναλογισμούς στις 30-9-2014.

Η προς ανάκληση έκταση είναι 57.960,61 μ<sup>2</sup>.

Η απόφαση αυτή να δημοσιευθεί στην Εφημερίδα της Κυβερνήσεως.

Καλλιθέα 13 Νοεμβρίου 2014

Ο ΥΠΟΥΡΓΟΣ  
ΜΙΧΑΗΛ ΧΡΥΣΟΧΟΪΔΗΣ

Αριθμ. ΥΠΠΟΑ/ΓΔΑΠΚ/ΔΒΜΑ/  
/278817/162831/9857/3303

(2)

Έγκριση αναοριοθέτησης του αρχαιολογικού χώρου του Παυλόκαστρου, Δήμου Πατρέων, Π.Ε. Αχαΐας, Περιφέρειας Δυτικής Ελλάδας.

#### Ο ΥΠΟΥΡΓΟΣ ΠΟΛΙΤΙΣΜΟΥ ΚΑΙ ΑΘΛΗΤΙΣΜΟΥ

Έχοντας υπόψη:

1) Το Π.Δ. 63/2005 (ΦΕΚ 98/Α'/22.4.2005) «Κωδικοποίηση της νομοθεσίας για την Κυβέρνηση και τα Κυβερνητικά Όργανα».

2) Το Π.Δ. 118/2013 (ΦΕΚ 152/Α'/25-6-13) Τροποποίηση του Π.Δ. 85/2012 (Α' 141) -Ίδρυση Υπουργείου Υποδομών, Μεταφορών και Δικτύων και Υπουργείου Πολιτισμού και Αθλητισμού και μετονομασία των Υπουργείων Ανάπτυξης, Ανταγωνιστικότητας, Υποδομών, Μεταφορών και Δικτύων και Παιδείας και Θρησκευμάτων, Πολιτισμού και Αθλητισμού σε Υπουργείο Ανάπτυξης και Ανταγωνιστικότητας και σε Υπουργείο Παιδείας και Θρησκευμάτων αντιστοίχως.

3) Το Π.Δ. 89/2014 (ΦΕΚ 134/Α'/10-6-2014) «Διορισμός Υπουργών, Αναπληρωτών Υπουργών και Υφυπουργών».

4) Τον Ν.3028/2002 «Περί προστασίας των Αρχαιοτήτων και εν γένει της Πολιτιστικής Κληρονομιάς» (ΦΕΚ 153/Α'/28-6-2002) και ειδικότερα το άρθρο 12 αυτού.

5) Το Π.Δ. 104/2014 (Α 171) «Οργανισμός Υπουργείου Πολιτισμού», καθώς και το Π.δ. 191/2003 (Α 146) «Οργανισμός Υπουργείου Πολιτισμού», καθ' ό μέρος αυτό

διατηρείται σε ισχύ με το άρθρο 70 του Π.Δ. 104/2014.

6) Την κοινή υπουργική απόφαση ΥΠΠΟ/ΓΝΟΣ/49610/28-11-90 «Εξαίρεση από τον περιορισμό των τριών υπογραφών» (ΦΕΚ 743/Β'/29-11-90).

7) Την ομόφωνη γνωμοδότηση του Κεντρικού Αρχαιολογικού Συμβουλίου, όπως διατυπώθηκε στην με αριθμ. 29/2.9.2014 Συνεδρία του.

8) Το υπ' αριθμ. ΥΠΠΟΑ/ΓΔΑΜΤΕ/ΔΤΦΚ/255830/28892/544/10.10.2014 έγγραφο της Δ/σης Τοπογραφίσεων, Φωτογραμμετρίας και Κτηματολογίου, αποφασίζουμε:

Εγκρίνεται η αναοριοθέτηση του αρχαιολογικού χώρου του Παυλόκαστρου, Δήμου Πατρέων, Π.Ε. Αχαΐας Περιφέρειας Δυτικής Ελλάδας για την καλύτερη προστασία αυτού.

Η περιοχή του αρχαιολογικού χώρου οριοθετείται στο συνημμένο τοπογραφικό διάγραμμα της Γ.Υ.Σ., κλίμακας 1:5000, από την πολυγωνική γραμμή που ορίζουν τα σημεία 1, 2, 3, 4, .....36, 37, 38 και 1, τα οποία αντιστοιχούν στον συνημμένο πίνακα συντεταγμένων.

Από τις διατάξεις της υπάρχουσας απόφασης δεν προκύπτει δαπάνη σε βάρος του κρατικού προϋπολογισμού.

Η απόφαση αυτή να δημοσιευθεί στην Εφημερίδα της Κυβερνήσεως.

Αθήνα, 27 Οκτωβρίου 2014

Ο ΥΠΟΥΡΓΟΣ

**ΚΩΝΣΤΑΝΤΙΝΟΣ ΤΑΣΟΥΛΑΣ**

**ΕΘΝΙΚΟ ΤΥΠΟΓΡΑΦΕΙΟ**  
 Για τεχνικούς λόγους στο σχεδιάγραμμα,  
 έγινε σμίκρυνση, κατά ποσοστό **44%**

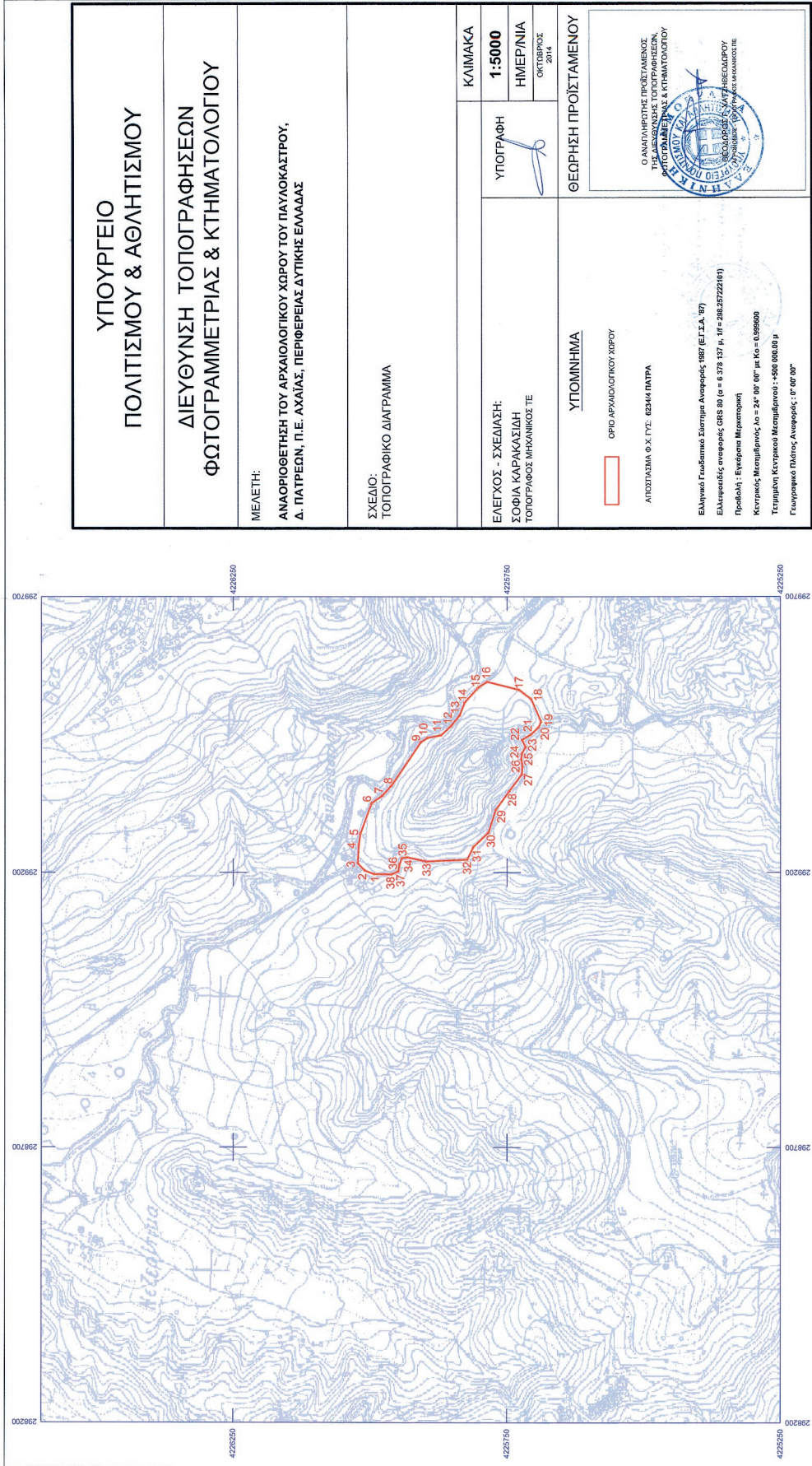

|   |  |
|---|--|
| <b>ΥΠΟΥΡΓΕΙΟ<br/>ΠΟΛΙΤΙΣΜΟΥ &amp; ΘΡΗΣΚΕΥΜΑΤΩΝ</b>  |  |
| <b>ΔΙΕΥΘΥΝΣΗ ΤΟΠΟΓΡΑΦΗΣΩΝ<br/>ΦΩΤΟΓΡΑΜΜΕΤΡΙΑΣ &amp; ΚΤΗΜΑΤΟΛΟΓΙΟΥ</b>   |  |
| ΜΕΛΕΤΗ:<br><b>ΑΝΑΘΡΩΤΗΤΗ ΤΟΥ ΑΡΧΑΙΟΛΟΓΙΚΟΥ ΧΩΡΟΥ ΤΟΥ ΠΑΥΛΟΚΑΣΤΡΟΥ,<br/>Δ. ΠΑΤΡΕΩΝ, Π.Ε. ΑΧΑΪΑΣ, ΠΕΡΙΦΕΡΕΙΑΣ ΔΥΤΙΚΗΣ ΕΛΛΑΔΑΣ</b>   |  |
| ΣΧΕΔΙΟ:<br><b>ΤΟΠΟΓΡΑΦΙΚΟ ΔΙΑΓΡΑΜΜΑ</b>   |  |
| ΚΛΙΜΑΚΑ   | <b>1:5000</b>  |
| ΥΠΟΓΡΑΦΗ  | ΗΜΕΡ/ΝΙΑ<br>ΟΚΤΩΒΡΙΟΣ<br>2014  |
| ΕΛΕΓΧΟΣ - ΣΧΕΔΙΑΣΗ:<br><b>ΣΟΦΙΑ ΚΑΡΑΚΑΣΙΔΗ</b><br>ΤΟΠΟΓΡΑΦΟΣ ΜΗΧΑΝΙΚΟΣ Τ.Ε  | ΦΕΡΩΣΗ ΠΡΟΣΤΑΣΙΜΕΝΟΥ   |
| ΥΠΟΜΝΗΜΑ<br><div style="border: 1px solid red; width: 20px; height: 10px; display: inline-block; margin-right: 5px;"></div> ΟΡΙΟ ΑΡΧΑΙΟΛΟΓΙΚΟΥ ΧΩΡΟΥ<br>ΑΠΟΣΤΑΣΙΑ Φ.Χ. ΓΥΣ: 62344 ΠΑΤΡΑ<br>Ελληνικό Γεωδαιτικό Σύστημα Αναφοράς: 1987 (ΕΓ.Σ.Δ. '87)<br>Ελλειψοειδές αναφοράς: GRS 80 (a = 6 378 137 μ., b1 = 298 252 2210 μ.)<br>Προβάση: Ενωμένη Μερκатор<br>Κεντρικός Μεσημβρινός: λ = 24° 00' 00" μ. Γ.Ο. = 0399600<br>Τμηματική Κεντρική Μεσημβρινός: +500 000,00 μ<br>Γωνιακός Πάτος, Αναφοράς: γ' 00' 00" | Ο ΑΝΑΓΡΑΦΤΗΣ ΠΡΟΣΤΑΣΙΜΕΝΟΣ<br>ΤΗΣ ΔΕΛΕΥΣΗΣ ΤΟΠΟΓΡΑΦΗΣΩΝ,<br>ΦΩΤΟΓΡΑΜΜΕΤΡΙΑΣ & ΚΤΗΜΑΤΟΛΟΓΙΟΥ<br><br>ΣΟΦΙΑ ΚΑΡΑΚΑΣΙΔΗ<br>ΓΕΩΛΟΓΟΣ - ΑΝΤΙΦΕΡΩΔΕΥΣΗ<br>177 ΒΙΒΛΙΟΤΗΤΗΣ ΤΟΥ ΕΛΛΗΝΙΚΟΥ ΕΚΠΑΙΔΕΥΤΙΚΟΥ ΣΥΣΤΗΜΑΤΟΣ |

| ΑΝΑΟΡΙΘΕΤΗΣΗ ΤΟΥ ΑΡΧΑΙΟΛΟΓΙΚΟΥ ΧΩΡΟΥ ΤΟΥ ΠΑΥΛΟΚΑΣΤΡΟΥ,<br>Δ. ΠΑΤΡΕΩΝ, Π.Ε. ΑΧΑΪΑΣ, ΠΕΡΙΦΕΡΕΙΑΣ ΔΥΤΙΚΗΣ ΕΛΛΑΔΑΣ |                     |              |                     |                     |
|--|---------------------|--------------|---------------------|---------------------|
| 6η ΕΒΑ   |                     |              |                     |                     |
| ΠΙΝΑΚΑΣ ΣΥΝΤΕΤΑΓΜΕΝΩΝ  |                     |              |                     |                     |
| ΣΗΜΕΙΟ   | ΔΙΑΓΡΑΜΜΑ<br>1:5000 | Φ.Χ. 1:50000 | ΣΥΝ/ΝΗ Χ [ΕΓΣΑ '87] | ΣΥΝ/ΝΗ Υ [ΕΓΣΑ '87] |
| 1  | 6234/4              | ΠΑΤΡΑ        | 299197.24           | 4225993.48          |
| 2  | 6234/4              | ΠΑΤΡΑ        | 299203.62           | 4226010.44          |
| 3  | 6234/4              | ΠΑΤΡΑ        | 299216.76           | 4226022.88          |
| 4  | 6234/4              | ΠΑΤΡΑ        | 299249.64           | 4226021.41          |
| 5  | 6234/4              | ΠΑΤΡΑ        | 299270.45           | 4226018.29          |
| 6  | 6234/4              | ΠΑΤΡΑ        | 299325.75           | 4225997.92          |
| 7  | 6234/4              | ΠΑΤΡΑ        | 299339.44           | 4225978.71          |
| 8  | 6234/4              | ΠΑΤΡΑ        | 299358.08           | 4225961.48          |
| 9  | 6234/4              | ΠΑΤΡΑ        | 299436.23           | 4225908.40          |
| 10   | 6234/4              | ΠΑΤΡΑ        | 299444.10           | 4225896.05          |
| 11   | 6234/4              | ΠΑΤΡΑ        | 299449.00           | 4225871.20          |
| 12   | 6234/4              | ΠΑΤΡΑ        | 299466.01           | 4225852.23          |
| 13   | 6234/4              | ΠΑΤΡΑ        | 299485.13           | 4225836.78          |
| 14   | 6234/4              | ΠΑΤΡΑ        | 299508.47           | 4225827.79          |
| 15   | 6234/4              | ΠΑΤΡΑ        | 299535.20           | 4225803.28          |
| 16   | 6234/4              | ΠΑΤΡΑ        | 299545.88           | 4225786.98          |
| 17   | 6234/4              | ΠΑΤΡΑ        | 299530.77           | 4225727.88          |
| 18   | 6234/4              | ΠΑΤΡΑ        | 299515.00           | 4225706.58          |
| 19   | 6234/4              | ΠΑΤΡΑ        | 299473.34           | 4225688.02          |
| 20   | 6234/4              | ΠΑΤΡΑ        | 299463.25           | 4225692.82          |
| 21   | 6234/4              | ΠΑΤΡΑ        | 299450.09           | 4225706.88          |
| 22   | 6234/4              | ΠΑΤΡΑ        | 299440.23           | 4225722.79          |
| 23   | 6234/4              | ΠΑΤΡΑ        | 299427.60           | 4225716.38          |
| 24   | 6234/4              | ΠΑΤΡΑ        | 299415.48           | 4225723.26          |
| 25   | 6234/4              | ΠΑΤΡΑ        | 299405.84           | 4225724.64          |
| 26   | 6234/4              | ΠΑΤΡΑ        | 299392.34           | 4225722.16          |
| 27   | 6234/4              | ΠΑΤΡΑ        | 299378.08           | 4225723.21          |
| 28   | 6234/4              | ΠΑΤΡΑ        | 299347.40           | 4225746.48          |
| 29   | 6234/4              | ΠΑΤΡΑ        | 299313.32           | 4225771.27          |
| 30   | 6234/4              | ΠΑΤΡΑ        | 299272.33           | 4225784.38          |
| 31   | 6234/4              | ΠΑΤΡΑ        | 299246.02           | 4225812.29          |
| 32   | 6234/4              | ΠΑΤΡΑ        | 299223.13           | 4225823.22          |
| 33   | 6234/4              | ΠΑΤΡΑ        | 299219.79           | 4225898.29          |
| 34   | 6234/4              | ΠΑΤΡΑ        | 299227.60           | 4225933.01          |
| 35   | 6234/4              | ΠΑΤΡΑ        | 299226.02           | 4225942.92          |
| 36   | 6234/4              | ΠΑΤΡΑ        | 299214.93           | 4225947.26          |
| 37   | 6234/4              | ΠΑΤΡΑ        | 299202.32           | 4225949.22          |
| 38   | 6234/4              | ΠΑΤΡΑ        | 299196.88           | 4225961.68          |
| 1  | 6234/4              | ΠΑΤΡΑ        | 299197.24           | 4225993.48          |

ΠΑΡΑΤΗΡΗΣΗ: Οι συντεταγμένες προσδιορίστηκαν από τα διαγράμματα κλίμακας 1:5000 της ΓΥΣ και φέρουν την αντίστοιχη ακρίβεια.

Αναοριοθέτηση αρχ/κού χώρου Παυλόκαστρου\_Πάτρα, 6η ΕΒΑ

ΥΠΟΥΡΓΕΙΟ ΠΟΛΙΤΙΣΜΟΥ  
ΚΑΙ ΑΘΛΗΤΙΣΜΟΥ  
Δ/ΝΣΗ ΤΟΠΟΓΡΑΦΗΣΕΩΝ  
ΦΩΤΟΓΡΑΜΜΕΤΡΙΑΣ & ΚΤΗΜΑΤΟΛΟΓΙΟΥ

Αριθμ. 3342

(3)

Αναγνώριση οδού μη προβλεπομένης από το εγκεκριμένο σχέδιο πόλης ως προϋφιστάμενη του έτους 1923 στην περιοχή του Δήμου Αταλάντης.

## Ο ΑΝΤΙΠΕΡΙΦΕΡΕΙΑΡΧΗΣ ΣΤΕΡΕΑΣ ΕΛΛΑΔΑΣ

Έχοντας υπ' όψη:

1. Τις διατάξεις του Ν.3852/2010 Νέα Αρχιτεκτονική της Αυτοδιοίκησης και της Αποκεντρωμένης Διοίκησης - Πρόγραμμα Καλλικράτης, όπως τροποποιήθηκαν και ισχύουν σήμερα.

2. Το Π.Δ. 148/2010 (ΦΕΚ 241 Α'/27-12-2010) Οργανισμός της Περιφέρειας Στερεάς Ελλάδας.

3. Την αριθ. (οικ.) 98333/2817/04-09-2014 (Φ.Ε.Κ. 579/Υ.Ο.Δ.Δ./24-09-2014) απόφαση Περιφερειάρχη Στερεάς Ελλάδας «Ορισμός Αντιπεριφερειάρχων στην Περιφέρεια Στερεάς Ελλάδας και ανάθεση άσκησης τομέων».

4. Τις διατάξεις του από 17-7/16-8-1923 Ν.Δ. (ΦΕΚ 228/Α'/29) «Περί σχεδίων πόλεων, κωμών και συνοικισμών του Κράτους και οικοδομής αυτών» και ειδικότερα τα άρθρα 1,2,3,9 και το άρθρο 20 παρ. 4 αυτού.

5. Τις διατάξεις του Ν.2503/1997 (ΦΕΚ 107Α') «Διοίκηση, οργάνωση, στελέχωση της Περιφέρειας, ρύθμιση θεμάτων για την τοπική αυτοδιοίκηση και άλλες διατάξεις» και ειδικότερα το άρθρο 6 (παρ. 6β).

6. Τις διατάξεις του Ν.2508/1997 (ΦΕΚ 124Α') «Βιώσιμη οικιστική ανάπτυξη των πόλεων και οικισμών της χώρας και άλλες διατάξεις».

7. Τις διατάξεις του άρθρου 29 του Ν.2831/2000 (ΦΕΚ 140Α') όπως ισχύει με τον Ν.3044/2002 (ΦΕΚ 197Α') «Τροποποίηση των διατάξεων του Ν. 1577/1985 "Γενικός Οικοδομικός Κανονισμός" και άλλες πολεοδομικές διατάξεις», καθώς και τις διατάξεις του Ν. 4067/2012 (ΦΕΚ 79/Α') «Νέος Οικοδομικός Κανονισμός».

8. Τις διατάξεις του Ν. 1337/1983 (ΦΕΚ 33/Α'/83) «Επέκταση των πολεοδομικών σχεδίων, οικιστική ανάπτυξη και σχετικές ρυθμίσεις».

9. Τις διατάξεις του Ν. 1577/1985 (ΦΕΚ 210/Α') «Γενικός Οικοδομικός Κανονισμός» και του Ν.4067/2012 (ΦΕΚ 79/Α') «Νέος Οικοδομικός Κανονισμός», όπως ισχύουν.

10. Τη με ΦΕΚ 362/ΑΑΠ/26-11-2012 έγκριση του Γενικού Πολεοδομικού Σχεδίου Αταλάντης Π.Ε. Φθιώτιδας.

11. Το Β.Δ. 26-1-1954 (ΦΕΚ 20/Α'/5-2-1954) έγκριση αρχικού σχεδίου, και το Β.Δ. 23-5-1962 (ΦΕΚ 69/Δ'/6-6-1962) περί έγκρισης όρων δόμησης του ρυμοτομικού σχεδίου Αταλάντης Ν. Φθιώτιδας.

12. Τη με αριθμό 19/396/2012 Απόφαση του Δημοτικού Συμβουλίου του Δήμου Λοκρών με την οποία αποφα-

σίζει υπέρ της αναγνώρισης της δημοτικής οδού ως προϋφιστάμενης του έτους 1923.

13. Την υπ' αρ. 1567/20-6-2014 εισήγηση της Υπηρεσίας μας προς το Συμβούλιο Πολεοδομικών Θεμάτων και Αμφισβητήσεων (ΣΥ.ΠΟ.Θ.Α.) Περιφερειακής Ενότητας Φθιώτιδας.

14. Το Πρακτικό 5/2014 (θέμα 21<sup>ο</sup>) του Συμβουλίου Πολεοδομικών Θεμάτων και Αμφισβητήσεων (ΣΥ.ΠΟ.Θ.Α.) Περιφερειακής Ενότητας Φθιώτιδας.

15. Το φάκελο της υπόθεσης.

Και επειδή

Α. Από το υπ' αρ. 9587/10-8-1995 συμβόλαιο αποδοχής κληρονομιάς, το υπ' αρ. 579/9-3-1936 συμβόλαιο πώλησης ακινήτου και το υπ' αρ. 14966/29-5-1934 συμβόλαιο παραχώρησης διαφαίνεται ότι η σημερινή ιδιοκτησία του ενδιαφερομένου Κουτσικώνα Γεωργίου συνορεύει βορείως με κοινοτική οδό από το έτος 1934 τουλάχιστο.

Από την 5649/1983 δήλωση αποδοχής κληρονομιάς, το 4258/1980 διανεμητήριο εξ αδιαιρέτου ακινήτου, το 3480/1940 συμβόλαιο πώλησης ακινήτου και τέλος το υπ' αρ. 1133/1937 προικοσύμφωνο, που αφορούν την σημερινή ιδιοκτησία Θεοχάρη Αθανασίου, Θεοχάρη Αικατερίνης και Καραμπότση Βασιλικής, φαίνεται ότι η εν λόγω ιδιοκτησία που συνορεύει στους τίτλους βορείως, ανατολικώς και νοτίως με δρόμο υφίσταται από το 1912.

Β. Το ΣΥ.ΠΟ.Θ.Α. Περιφερειακής Ενότητας Φθιώτιδας με το 5/7-8-2014 (θέμα 21<sup>ο</sup>) πρακτικό του, γνωμοδότησε ομόφωνα υπέρ της αναγνώρισης της υπόψη μη προβλεπομένης εκ του σχεδίου οδού, ως προϋφιστάμενη του έτους 1923.

Γ. Από τις διατάξεις της παρούσας δεν προκαλείται δαπάνη σε βάρος του Κρατικού Προϋπολογισμού, ή του οικείου ΟΤΑ, ή οποιουδήποτε φορέα, αποφασίζουμε:

Την αναγνώριση της μη προβλεπομένης εκ του σχεδίου πόλης δημοτικής οδού (πάροδος Νικοτσάρα) ως προϋφιστάμενη του έτους 1923 και την εξομοίωσή της με τις εγκεκριμένες οδούς, όπως αυτή αποτυπώνεται και σημειώνεται υπό τα στοιχεία Α,Β,Γ,Δ,Ε,Η,Θ,Ι,Κ,Λ,Μ,Ν,Ξ,Ο,Π,Ρ,Σ,Τ,Υ,Φ,Χ,Ψ στο τοπογραφικό διάγραμμα της Πολιτικού Μηχανικού Παπαγεωργίου Μαρίας που συνοδεύει την παρούσα απόφαση.

Η ισχύς της παρούσας αρχίζει από τη δημοσίευση σε ΦΕΚ και την ανάρτησή της στο διαδίκτυο.

Η απόφαση αυτή με το συνημμένο Τοπογραφικό Διάγραμμα να δημοσιευθούν στην Εφημερίδα της Κυβερνήσεως.

Λαμία, 10 Νοεμβρίου 2014

Ο Αντιπεριφερειάρχης  
ΧΑΡΑΛΑΜΠΟΣ ΣΑΝΙΔΑΣ



- ΣΥΜΒΟΛΙΑ ΕΠΙΧΡΗΜΑΤΟΚΑΤΑΣΤΑΣΕΩΣ ΣΥΜΒΟΛΩΝ**
1. ΠΡΟΒΛΕΨΗ ΚΑΤΑΣΤΑΣΗΣ ΚΑΙ ΣΥΜΒΟΛΩΝ ΑΤΟΜΟΝΤΟΝ ΑΤΟ ΤΟ 1912
  2. ΣΥΜΒΟΛΩΝ 1953/17-2-1953/Τ-ΑΡ.Α.3.105
  3. ΣΥΜΒΟΛΩΝ 687910-5-1947/Τ-ΑΡ.Α.1589
  4. ΣΥΜΒΟΛΩΝ 1486029-5-1954/Τ-ΑΡ.Α.3389

**ΠΡΟΣΤΙΜΩΣΕΙΣ**  
 1. Το διαγράμμα είναι ενταχισμένο στο σχέδιο πολεοδομικών συντελεστών ΕΓΣΑ 97.  
 2. Η ιδιοκτησία είναι σε ΕΓΣΑ 97.  
 3. Στοιχεία για πληροφορίες: 14874025

**ΕΜΒΛΑΔΟΜΕΤΡΗΣΗ**  
**ΕΜΒΛΑΔΩΝ ΟΔΟΥ (Α.Β.Γ.Δ.Ε.).....Τ.Υ.Φ.Χ.Ψ.Α) = 314.329/2**

| ΣΥΜΤΕΤΑΓΜΕΝΕΣ ΟΔΟΥ (ΕΓΣΑ 97) |           | ΣΥΜΤΕΤΑΓΜΕΝΕΣ ΟΔΟΥ (ΕΓΣΑ 97) |     |           |             |
|------------------------------|-----------|------------------------------|-----|-----------|-------------|
| Α/Α                          | X         | Y                            | Α/Α | X         | Y           |
| Α                            | 412959,65 | 427834,99                    | Λ   | 412951,26 | 42783261,13 |
| Β                            | 412960,98 | 4278345,15                   | Μ   | 412946,04 | 4278332,38  |
| Γ                            | 412901,08 | 4278343,37                   | Ν   | 412944,63 | 4278333,05  |
| Δ                            | 412905,60 | 4278341,90                   | Ξ   | 412937,27 | 4278335,65  |
| Ε                            | 412905,84 | 4278342,41                   | Ο   | 412933,72 | 4278339,59  |
| Ζ                            | 412910,03 | 4278339,59                   | Π   | 412921,70 | 4278341,95  |
| Θ                            | 412919,71 | 4278337,46                   | Ρ   | 412921,36 | 4278340,64  |
| Η                            | 412932,85 | 4278332,91                   | Σ   | 412911,46 | 4278344,54  |
| Ι                            | 412946,92 | 4278325,46                   | Τ   | 412907,98 | 4278345,46  |
| Κ                            | 412954,04 | 4278323,05                   | Υ   | 412901,59 | 4278346,88  |
|                              |           |                              | Φ   | 412956,75 | 4278349,89  |
|                              |           |                              | Χ   | 412956,40 | 4278346,03  |
|                              |           |                              | Ψ   | 412951,26 | 4278350,99  |



|                       |   |
|-----------------------|---|
| ΕΡΓΟ                  | ΑΠΟΤΥΠΩΣΗ ΟΔΟΥ (ΠΑΡΟΔΟΣ ΝΙΚΟΤΣΑΡΑ) ΠΡΟΥΠΑΡΧΟΥΣΑΣ ΤΟΥ ΕΤΟΥΣ 1923 |
| ΘΕΣΗ                  | ΕΝΤΟΣ ΣΧΕΔΙΟΥ ΠΟΛΕΩΣ ΑΤΑΛΑΝΤΗΣ                                  |
| ΘΕΜΑ ΣΧΕΔΙΟΥ          | ΑΡ. ΣΧΕΔΙΟΥ   |
| ΤΟΠΟΓΡΑΦΙΚΟ ΔΙΑΓΡΑΜΜΑ | Δ1  |
| ΜΗΧΑΝΙΚΟΣ             | ΠΑΠΑΓΕΩΡΓΙΟΥ ΜΑΡΙΑ  |
| ΧΡΟΝΟΣ ΜΕΛΕΤΗΣ        | 2/2013  |
| ΚΛΙΜΑΚΑ               | 1/250   |
| ΣΦΡΑΓΙΔΑ              |   |

**ΕΘΝΙΚΟ ΤΥΠΟΓΡΑΦΕΙΟ**  
**ΕΦΗΜΕΡΙΣ ΤΗΣ ΚΥΒΕΡΝΗΣΕΩΣ**

**ΤΙΜΗ ΠΩΛΗΣΗΣ ΦΥΛΛΩΝ ΤΗΣ ΕΦΗΜΕΡΙΔΑΣ ΤΗΣ ΚΥΒΕΡΝΗΣΕΩΣ**

**Σε έντυπη μορφή:**

- Για τα Φ.Ε.Κ. από 1 έως 16 σελίδες σε 1 € προσαυξανόμενη κατά 0,20 € για κάθε επιπλέον οκτασέλιδο ή μέρος αυτού.
- Για τα φωτοαντίγραφα Φ.Ε.Κ. σε 0,15 € ανά σελίδα.

**Σε μορφή DVD/CD:**

| Τεύχος          | Ετήσια έκδοση | Τριμηνιαία έκδοση | Μηνιαία έκδοση | Τεύχος             | Ετήσια έκδοση | Τριμηνιαία έκδοση | Μηνιαία έκδοση |
|-----------------|---------------|-------------------|----------------|--------------------|---------------|-------------------|----------------|
| <b>Α'</b>       | 150 €         | 40 €              | 15 €           | <b>Α.Α.Π.</b>      | 110 €         | 30 €              | -              |
| <b>Β'</b>       | 300 €         | 80 €              | 30 €           | <b>Ε.Β.Ι.</b>      | 100 €         | -                 | -              |
| <b>Γ'</b>       | 50 €          | -                 | -              | <b>Α.Ε.Δ.</b>      | 5 €           | -                 | -              |
| <b>Υ.Ο.Δ.Δ.</b> | 50 €          | -                 | -              | <b>Δ.Δ.Σ.</b>      | 200 €         | -                 | 20 €           |
| <b>Δ'</b>       | 110 €         | 30 €              | -              | <b>Α.Ε.-Ε.Π.Ε.</b> | -             | -                 | 100 €          |

- Η τιμή πώλησης μεμονωμένων Φ.Ε.Κ. σε μορφή cd-rom από εκείνα που διατίθενται σε ψηφιακή μορφή και μέχρι 100 σελίδες, σε 5 € προσαυξανόμενη κατά 1 € ανά 50 σελίδες.

**ΕΤΗΣΙΕΣ ΣΥΝΔΡΟΜΕΣ Φ.Ε.Κ.**

| Τεύχος          | Έντυπη μορφή | Τεύχος        | Έντυπη μορφή | Τεύχος             | Έντυπη μορφή |
|-----------------|--------------|---------------|--------------|--------------------|--------------|
| <b>Α'</b>       | 225 €        | <b>Δ'</b>     | 160 €        | <b>Α.Ε.-Ε.Π.Ε.</b> | 2250 €       |
| <b>Β'</b>       | 320 €        | <b>Α.Α.Π.</b> | 160 €        | <b>Δ.Δ.Σ.</b>      | 225 €        |
| <b>Γ'</b>       | 65 €         | <b>Ε.Β.Ι.</b> | 65 €         | <b>Α.Σ.Ε.Π.</b>    | 70 €         |
| <b>Υ.Ο.Δ.Δ.</b> | 65 €         | <b>Α.Ε.Δ.</b> | 10 €         | <b>Ο.Π.Κ.</b>      | -            |

- Το τεύχος Α.Σ.Ε.Π. (έντυπη μορφή) θα αποστέλλεται σε συνδρομητές ταχυδρομικά, με την επιβάρυνση των 70 €, ποσό το οποίο αφορά τα ταχυδρομικά έξοδα.

- Η καταβολή γίνεται σε όλες τις Δημόσιες Οικονομικές Υπηρεσίες (Δ.Ο.Υ.). Το πρωτότυπο διπλότυπο (έγγραφο αριθμ. πρωτ. 9067/28.2.2005 2η Υπηρεσία Επιτρόπου Ελεγκτικού Συνεδρίου) με φροντίδα των ενδιαφερομένων, πρέπει να αποστέλλεται ή να κατατίθεται στο Εθνικό Τυπογραφείο (Καποδιστρίου 34, Τ.Κ. 104 32 Αθήνα).
- Σημειώνεται ότι φωτοαντίγραφα διπλοτύπων, ταχυδρομικές Επιταγές για την εξόφληση της συνδρομής, δεν γίνονται δεκτά και θα επιστρέφονται.
- Οι οργανισμοί τοπικής αυτοδιοίκησης, τα νομικά πρόσωπα δημοσίου δικαίου, τα μέλη της Ένωσης Ιδιοκτητών Ημερησίου Τύπου Αθηνών και Επαρχίας, οι τηλεοπτικοί και ραδιοφωνικοί σταθμοί, η Ε.Σ.Η.Ε.Α, τα τριτοβάθμια συνδικαλιστικά όργανα και οι τριτοβάθμιες επαγγελματικές ενώσεις δικαιούνται έκπτωσης πενήντα τοις εκατό (50%) επί της ετήσιας συνδρομής.
- Το ποσό υπέρ Τ.Α.Π.Ε.Τ. (5% επί του ποσού συνδρομής), καταβάλλεται ολόκληρο (Κ.Α.Ε. 3512) και υπολογίζεται πριν την έκπτωση.
- Στην Ταχυδρομική συνδρομή του τεύχους Α.Σ.Ε.Π. δεν γίνεται έκπτωση.

Πληροφορίες για δημοσιεύματα που καταχωρίζονται στα Φ.Ε.Κ. στο τηλ.: 210 5279000.

Φωτοαντίγραφα παλαιών Φ.Ε.Κ.: τηλ.: 210 8220885.

Τα φύλλα όλων των τευχών της Εφημερίδας της Κυβερνήσεως διατίθενται δωρεάν σε ηλεκτρονική μορφή από την ιστοσελίδα του Εθνικού Τυπογραφείου ([www.et.gr](http://www.et.gr))

Ηλεκτρονική Διεύθυνση: <http://www.et.gr> - e-mail: [webmaster.et@et.gr](mailto:webmaster.et@et.gr)

**ΟΙ ΥΠΗΡΕΣΙΕΣ ΕΞΥΠΗΡΕΤΗΣΗΣ ΠΟΛΙΤΩΝ ΛΕΙΤΟΥΡΓΟΥΝ ΚΑΘΗΜΕΡΙΝΑ ΑΠΟ 08:00 ΜΕΧΡΙ 13:30**



\* 1 5 0 0 3 8 2 1 1 2 1 4 0 0 8 \*

**ΑΠΟ ΤΟ ΕΘΝΙΚΟ ΤΥΠΟΓΡΑΦΕΙΟ**

ΚΑΠΟΔΙΣΤΡΙΟΥ 34 \* ΑΘΗΝΑ 104 32 \* ΤΗΛ. 210 52 79 000 \* FAX 210 52 21 004