



# ΕΦΗΜΕΡΙΣ ΤΗΣ ΚΥΒΕΡΝΗΣΕΩΣ

## ΤΗΣ ΕΛΛΗΝΙΚΗΣ ΔΗΜΟΚΡΑΤΙΑΣ

ΤΕΥΧΟΣ ΑΝΑΓΚΑΣΤΙΚΩΝ ΑΠΑΛΛΟΤΡΙΩΣΕΩΝ ΚΑΙ ΠΟΛΕΟΔΟΜΙΚΩΝ ΘΕΜΑΤΩΝ

Αρ. Φύλλου 112

18 Ιουνίου 2015

### ΠΕΡΙΕΧΟΜΕΝΑ

#### ΑΠΟΦΑΣΕΙΣ

- Τροποποίηση Σχεδίου Πόλεως Πατρών στο Ο.Τ./ΚΧ 1195Α στην περιοχή Ψαροφάι του Δήμου Πατρέων κατόπιν άρσης απαλλοτρίωσης..... 1
- Ανάκληση της υπ' αριθ. 212/15-12-2014 απόφασης Περιφερειακού Συμβουλίου Δυτικής Ελλάδας και της δι' αυτής κηρυχθείσας αναγκαστικής απαλλοτρίωσης ακινήτων για την κατασκευή του έργου: «ΚΑΤΑΣΚΕΥΗ ΟΔΟΥ ΛΑΣΤΕΪΚΑ- ΠΑΡΑΚΑΜΨΗ ΑΓΙΟΥ ΙΩΑΝΝΗ- ΚΑΤΑΚΟΛΟ» στην Π.Ε. Ηλείας». 2

#### ΑΠΟΦΑΣΕΙΣ

- Αριθμ. 118056/2290 (1)  
Τροποποίηση Σχεδίου Πόλεως Πατρών στο Ο.Τ./ΚΧ 1195Α στην περιοχή Ψαροφάι του Δήμου Πατρέων κατόπιν άρσης απαλλοτρίωσης.

#### Ο ΑΝΤΙΠΕΡΙΦΕΡΕΙΑΡΧΗΣ ΔΥΤΙΚΗΣ ΕΛΛΑΔΑΣ

Έχοντας υπόψη:

1. Την με αριθμ. 296694/5007/3-11-2014 απόφαση του Περιφερειάρχη Δυτικής Ελλάδας (ΦΕΚ 3081 Β' /17-11-2014) περί μεταβίβασης αρμοδιοτήτων στους Αντιπεριφερειάρχες.
2. Τις δ/ξεις των άρθρων 94 και 186 του Ν. 3852/2010 (ΦΕΚ 87 Α' /7-6-2010) «Νέα Αρχιτεκτονική της Αυτοδιοίκησης και της Αποκεντρωμένης Διοίκησης - Πρόγραμμα Καλλικράτης».
3. Τις δ/ξεις του Νομ/κού Δ/τος της 17-07-1923, όπως μεταγενέστερα τροποποιήθηκαν - συμπληρώθηκαν και ειδικότερα τα άρθρα 1, 2, 3 και 70 αυτού.
4. Τις διατάξεις του κεφ. ΙΙ του από 03-04-1929 Π.δ/τος, που διατηρήθηκαν σε ισχύ με το άρθ. 31, παρ. 3, του Ν. 1557/1985.
5. Την εγκύκλιο με αρ. 43511/161/55/13-06-1988 του ΥΠΕΧΩΔΕ.
6. Τις δ/ξεις της παρ.5 του άρθρου 11 του Ν. 3212/2003 (ΦΕΚ 308 Δ' /31 -12-2003), του άρθρου 20 του Ν. 2508/1997 και του άρθρου 8 του Ν. 1337/1983.
7. Τις δ/ξεις του άρθρου 29 του Ν. 2831/2000 (ΦΕΚ 140 Α' /2000), όπως αντικαταστάθηκαν με το άρθρο 10 του Ν. 3044/2002 (ΦΕΚ 197Α' /27-8-2002).

8. Την παρ. 1 του άρθρου 31 του Ν 4067/2012 (ΝΟΚ).
9. Το Ν. 4280/2014 (ΦΕΚ 159/Α/8-8-2014), άρθρο 62.
10. Την 10/2012 εγκύκλιο του Υ.Π.Ε.Κ.Α.
11. Το από 22-1-1971 Β. δ/μα (ΦΕΚ 37/Δ' /15-2-1971) Επέκτασης του Σχεδίου Πόλεως Πατρών στην ανατολική πλευρά και την αναθεώρηση αυτού με την υπ' αριθμ. Χ6274/27-6-1990 απόφαση Νομάρχη Αχαΐας (ΦΕΚ 332/ Δ' /4-7-1990).
12. Την με αρ. 61/2007 απόφαση του Τριμελούς Διοικητικού Πρωτοδικείου Πατρών περί άρσης επιβληθείσας απαλλοτρίωσης σε ακίνητα στο ΟΤ 1195Α στην περιοχή Ψαροφάι του Δήμου Πατρέων.
13. Το με αρ. πρωτ. 10352/Ν137/22-5-2007 έγγραφο του Δήμου Πατρέων, με το οποίο ζήτησε την υποβολή δικαιολογητικών από τις Παναγιώτα και Αρχόντω Γκέκα για την προώθηση της τροποποίησης.
14. Την από 2-8-2008 αίτηση των Παναγιώτας και Αρχόντως Γκέκα με την οποία υπέβαλαν τοπογραφικό διάγραμμα και αιτήθηκαν την επανακήρυξη του σχεδίου Πόλης.
15. Το με αρ. πρωτ. 1577/24-5-2012 έγγραφο του Πράσινου Ταμείου του ΥΠΕΚΑ περί δέσμευσης ποσού για το Δήμο Πατρέων στο πλαίσιο του πιλοτικού χρηματοδοτικού προγράμματος «Απόκτηση και διαμόρφωση ελεύθερων χώρων στις πόλεις», στο οποίο αναφέρεται ότι ο Δήμος μπορεί να προχωρήσει στην επανεπιβολή της απαλλοτρίωσης στο ΟΤ 1195Α.
16. Την με αρ. 12/2013 απόφαση του Δημοτικού Συμβουλίου του Δήμου Πατρέων με την οποία αποφάσισε κατά πλειοψηφία:
  - α) Την έγκριση της αναφερόμενης τροποποίησης σύμφωνα με τις διατάξεις του άρθρου 73 του Νόμου 3852/4-6-2010 (ΦΕΚ 87/τ. Α' /7-6-2010), με επανακήρυξη του ρυμοτομικού Σχεδίου Πόλεως στις ιδιοκτησίες των φερομένων ιδιοκτητηριών Αρχόντως Γκέκα και κληρονόμων Παναγιώτας Γκέκα, δι' επανακατασκευής του Ο.Τ./Κ.Χ. 1195Α με τον ως κοινόχρηστο χώρο πλατείας και
    - β) την έγκριση δέσμευσης δαπάνης, κατά το προτελευταίο εδάφιο της παραγρ. 6 του άρθρου 11 του Ν. 2882/2001 που επιβάλλει την πρόβλεψη της απαιτούμενης δαπάνης την αναγκαία πίστωση συνολικού ποσού 743.310 € από τον κωδικό 40.71111-00013 (χρηματοδότηση από το Πράσινο Ταμείο).
  17. Το με αρ. πρωτ. 59368/Π2389/24-4-2014 έγγραφο του Δήμου Πατρέων, με το οποίο μας διαβιβάστηκε ο

φάκελος με τα δικαιολογητικά για την τροποποίηση του ρυμοτομικού Σχεδίου Πόλεως Πατρών στο Ο.Τ./ΚΧ 1195Α, κατόπιν άρσης απαλλοτρίωσης.

18. Την με αρ. πρωτ. 117822/3307/30-6-2014 εισήγησή μας προς το ΣΥ.ΠΟ.Θ.Α. Αχαΐας σχετικά με την έγκριση της αιτούμενης τροποποίησης Σχεδίου Πόλεως Πόλεως Πατρών στο Ο.Τ./ΚΧ 1195Α στην περιοχή Ψαροφάι του Δήμου Πατρέων η οποία αφορά την επανακήρυξη του Ρυμοτομικού Σχεδίου Πόλης λόγω άρσης απαλλοτρίωσης σε κοινόχρηστο χώρο με αποζημίωση από το Πράσινο Ταμείο.

19. Το με αρ. πρωτ. 358/20-2-2015 έγγραφο του ΣΥ.ΠΟ.Θ.Α. Π.Ε. Αχαΐας, με το οποίο μας διαβιβάστηκε Απόσπασμα Πρακτικού της από 20-2-2015 συνεδρίασής του με την ομόφωνα θετική γνωμοδότησή του για την αιτούμενη τροποποίηση σύμφωνα με την εισήγηση της Δ/σης Περιβάλλοντος και Χωρικού Σχεδιασμού της Περιφέρειας Δυτικής Ελλάδας.

20. Το γεγονός ότι η διατήρηση του κοινόχρηστου χώρου (πλατείας) επιβάλλεται για πολεοδομικούς και περιβαλλοντικούς λόγους, αποφασίζουμε:

Την έγκριση της τροποποίησης του ρυμοτομικού σχεδίου πόλεως στο ΟΤ/ΚΧ 1195Α στην περιοχή Ψαροφάι του Δήμου Πατρέων, η οποία αφορά την επανακήρυξη του Ρυμοτομικού Σχεδίου Πόλεως κατόπιν άρσης απαλλοτρίωσης σε προβλεπόμενο κοινόχρηστο χώρο, με αποζημίωση από το ΠΡΑΣΙΝΟ ΤΑΜΕΙΟ, όπως απεικονίζεται στο από Ιουλίου 2013 Τοπογραφικό διάγραμμα της Πολιτικού Μηχανικού Αλεξάνδρας Αραβαντινού.

Η ισχύς αυτής της απόφασης αρχίζει από την ημερομηνία δημοσίευσης της στην Εφημερίδα της Κυβερνήσεως.

Κατά της απόφασης αυτής επιτρέπεται η υποβολή προσφυγής ενώπιον του Γενικού Γραμματέα της οικείας Αποκεντρωμένης Διοίκησης, μόνο για παράβαση νόμου μέσα σε προθεσμία 15 ημερών από την δημοσίευσή της στην Εφημερίδα της Κυβέρνησης (άρθρο 227.1.α, Ν. 3852/2010, ΦΕΚ 87Α'/2010).

Η απόφαση αυτή με το συνοδευτικό της διάγραμμα να δημοσιευθεί στην Εφημερίδα της Κυβερνήσεως.

Πάτρα, 8 Ιουνίου 2015

Ο Αντιπεριφερειάρχης  
ΝΙΚΟΛΑΟΣ ΥΦΑΝΤΗΣ



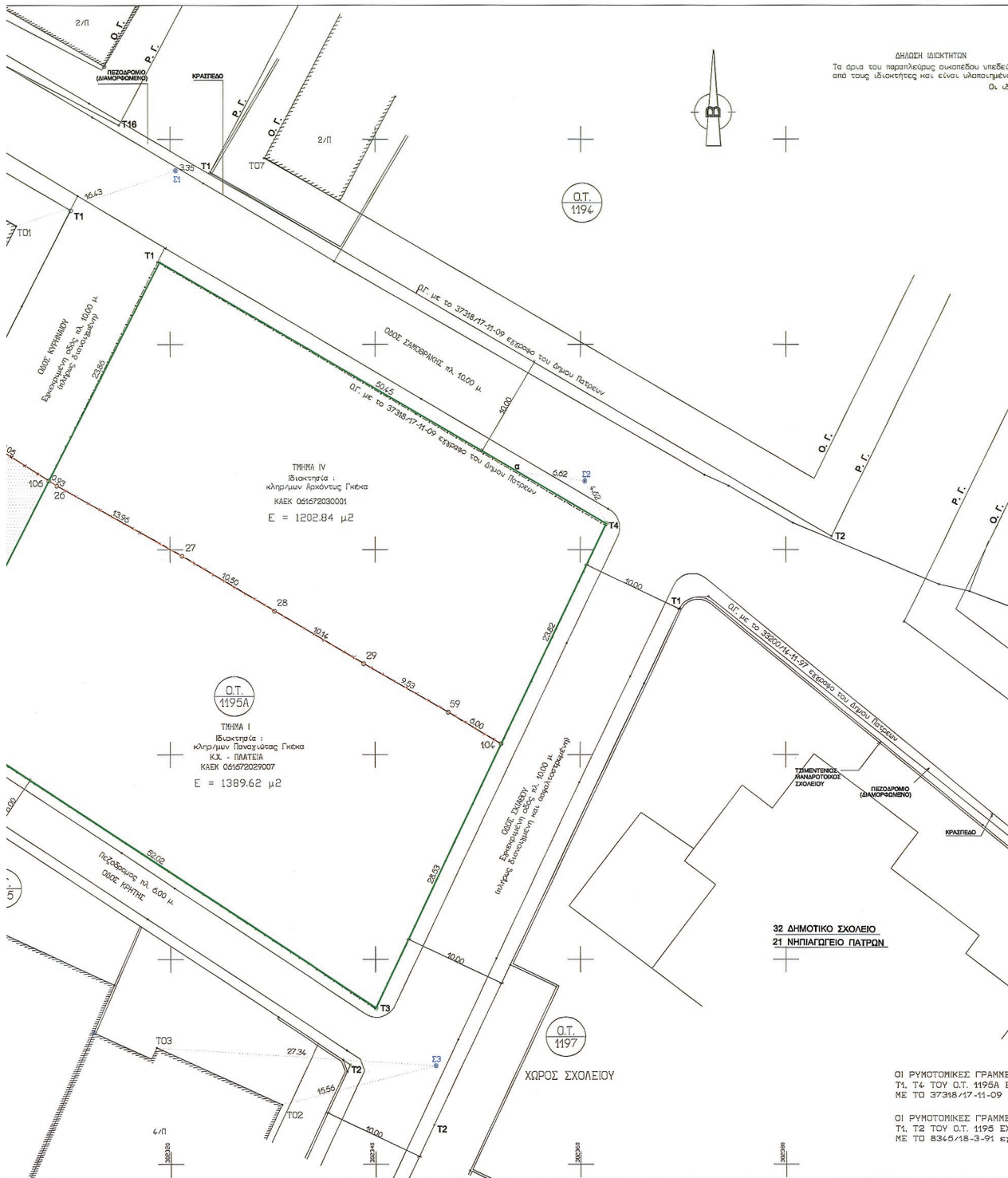

ΑΠΟΣΠΑΣΜΑ ΑΠΟ ΣΧΕΔΙΟ ΠΟΛΗΣ ΠΑΤΡΩΝ ΑΝΑΘΕΩΡΗΣΗ ΦΑΡΟΦΑΙ - ΙΠΠΕΓΟΥΛΑΚΙ  
ΑΠΟΦ. ΝΟΜ. Χ9384/12-10-90 (ΦΕΚ 332Δ / 4-7-90)

τελεσίκοπρον  
γμένα και αρθρ.  
3. υδρευτικής

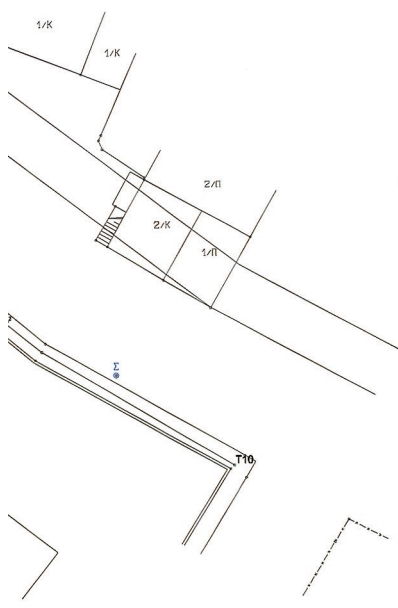
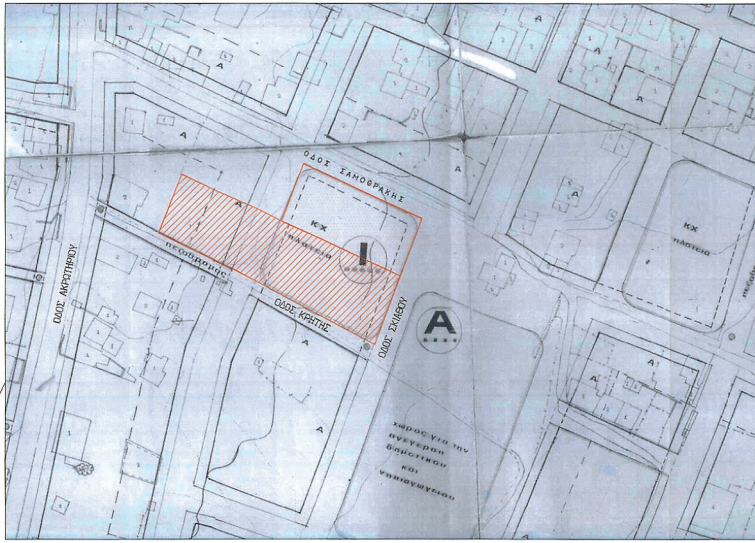

Ο.Τ. 1195Α		
	X	Y
T1	302318.95	4232658.00
T2	302296.63	4232613.91
T3	302340.06	4232585.25
T4	302362.51	4232632.54

Ο.Τ. 1188Α		
	X	Y
T1	302310.30	4232643.05
T2	302288.26	4232619.50

Ο.Τ. 1195		
	X	Y
T1	302293.85	4232608.55
T2	302237.55	4232579.72

Ο.Τ. 1197		
	X	Y
T1	302369.63	4232624.23
T2	302345.71	4232573.84

Ο.Τ. 1194		
	X	Y
T1	302323.87	4232666.70
T2	302384.45	4232631.30

ΣΤΑΣΕΙΣ ΑΠΟΤΥΠΩΣΗΣ		
	X	Y
Σ1	302330.52	4232665.93
Σ2	302360.42	4232636.67
Σ3	302345.92	4232579.62
Σ4	302279.40	4232614.87

ΤΟΠΟΣΤΑΘΕΡΑ		
	X	Y
T01	302305.01	4232654.52
T02	30230.83	4232675.81
T03	302316.63	4232681.39
T04	302292.29	4232696.74
T05	302265.24	4232626.45
T06	302296.20	4232644.05
T07	302229.42	4232668.16

Η ΒΕΛΩΣΦΑΜΙΣΗ ΕΓΙΝΕ ΜΕ ΤΟ ΗΕΡΟΣ  
Η εξάρτηση από το ΕΓΓΑ '87 πραγματοποιήθηκε  
με καταρτίσεις που διεδράσαν την 18-01-2004  
και στο χρονικό διάστημα από 10:30 έως 13:30  
μόνοντας χρήση του σταθμού VIRTUAL586 του δικτύου ΗΕΡΟΣ  
με συντεταγμένες (X: 302274.257 Y: 4232623.553)  
H = 28.983 μ.  
Z = 30.040 μ.  
Σ3 + X.302279.396 Y.4232614.873

ΗΜΕΣ Τ1, Τ2 ΤΟΥ Ο.Τ. 1194 Κ' ΣΑ ΕΧΟΥΝ ΚΑΒΟΡΙΣΘΕΙ ΣΥΜΦΩΝΑ Ο9 ΕΓΧΡΩΣ ΤΟΥ ΔΗΜΙΟΥ ΠΑΤΡΩΝ.  
ΗΜΕΣ Τ2, Τ3 ΤΟΥ Ο.Τ. 1195Α Κ' Σ ΕΧΟΥΝ ΚΑΒΟΡΙΣΘΕΙ ΣΥΜΦΩΝΑ 1 ΕΓΧΡΩΣ ΤΟΥ ΔΗΜΙΟΥ ΠΑΤΡΩΝ.

Αρ. Πρωτοκόλλου	ΚΑΕΚ	Ονοματεπώνυμο ιδιοκτήτη	Διεύθυνση
1	06167203001	ΓΚΕΛΑ ΑΡΧΟΝΤΟΣ	Γεωργίου 2, 203 34 ΠΑΤΡΑ
2	06167202007	ΠΑΠΑΡΑ ΜΑΡΙΑΣ	Γεωργίου 2, 203 34 ΠΑΤΡΑ
		ΜΙΚΑΛΟΠΟΥΛΟΣ ΑΚΙΝΑΤΟΣ	Αρκαδίου 103, 203 34 ΠΑΤΡΑ
3	06167202009	ΜΙΚΑΛΟΠΟΥΛΟΥ ΓΕΡΜΑ	Αρκαδίου 103, 203 34 ΠΑΤΡΑ
		ΜΙΚΑΛΟΠΟΥΛΟΣ ΑΝΑΣΤΑΣΙΟΣ	Σόφης 26, 203 34 ΠΑΤΡΑ
4	06167202007	ΜΙΚΑΛΟΠΟΥΛΟΥ ΕΥΓΕΝΙΑ	Αρκαδίου 103, 203 34 ΠΑΤΡΑ
		ΜΙΚΑΛΟΠΟΥΛΟΥ ΕΥΓΕΝΙΑ	Αρκαδίου 103, 203 34 ΠΑΤΡΑ
5	061672021001	ΝΤΑΓΕΡΕ ΔΑΜΝΟΥΤΑ	16 Καραϊσκάκη 17, 203 34 ΠΑΤΡΑ
		ΚΑΛΑΝΤΕΡΕ ΠΕΝΝΕΛΑ	16 Καραϊσκάκη 17, 203 34 ΠΑΤΡΑ
6	061672021002	ΜΑΥΡΟΔΗΜΗΤΡΑΚ ΕΠΥΡΩΝΙΔΗΣ	16 Καραϊσκάκη 17, 203 34 ΠΑΤΡΑ
		ΜΑΥΡΟΔΗΜΗΤΡΑΚ ΕΠΥΡΩΝΙΔΗΣ	16 Καραϊσκάκη 17, 203 34 ΠΑΤΡΑ
7	061672023001	ΚΕΤΡΩΝΟΠΟΥΛΟΣ ΚΩΝΣΤΑΝΤΙΝΟΣ	16 Καραϊσκάκη 17, 203 34 ΠΑΤΡΑ
		ΑΝΗΜΠΡΑΚΟΠΟΥΛΟΥ ΕΥΓΕΝΙΑ	16 Καραϊσκάκη 17, 203 34 ΠΑΤΡΑ
8	06167202007	ΚΑΝΑΚΑΚΗ ΚΑΡΟΛΙΝΑ	16 Καραϊσκάκη 17, 203 34 ΠΑΤΡΑ
		ΚΑΝΑΚΑΚΗ ΚΑΡΟΛΙΝΑ	16 Καραϊσκάκη 17, 203 34 ΠΑΤΡΑ
9	06167202006	ΚΑΝΑΚΑΚΗ ΚΑΡΟΛΙΝΑ	16 Καραϊσκάκη 17, 203 34 ΠΑΤΡΑ
		ΚΑΝΑΚΑΚΗ ΚΑΡΟΛΙΝΑ	16 Καραϊσκάκη 17, 203 34 ΠΑΤΡΑ
10	06167202024	ΚΑΝΑΚΑΚΗ ΚΑΡΟΛΙΝΑ	16 Καραϊσκάκη 17, 203 34 ΠΑΤΡΑ
		ΚΑΝΑΚΑΚΗ ΚΑΡΟΛΙΝΑ	16 Καραϊσκάκη 17, 203 34 ΠΑΤΡΑ

ΕΜΒΑΔΩΝ ΟΙΚΟΠΕΔΟΥ ΜΕ ΚΑΕΚ 061672029007 :  
Ε 1123.1054.10626.27.28.29.104.131.21.22 (94.71) + 2447.32 τμ.  
ΕΜΒΑΔΩΝ ΟΙΚΟΠΕΔΟΥ ΜΕ ΚΑΕΚ 061672029001 :  
Ε 111.74.104.59.29.28.27.26.106.70 = 1203.06 τμ.

ΕΜΒΑΔΩΜΕΤΡΗΣΗ ΤΜΗΜΑ Ι				
Με τη βοήθεια των ορθογωνίων συντεταγμένων των κορυφών του				
ΣΗΜΕΙΟ	X	Y	ΜΗΚΟΣ	
106	302308.17	4232636.70	0.93	
26	302308.95	4232636.19	13.96	
27	302211.13	4232629.38	10.50	
28	302330.15	4232624.01	10.14	
29	302338.89	4232618.85	9.53	
59	302347.15	4232614.12	6.00	
104	302362.29	4232611.02	28.53	
T2	302296.63	4232613.91	52.02	
106	302308.17	4232636.70	23.55	
E=1/2 Σ(Xi + Xi+1)(Yi - Yi+1)				
E = 1389.62 μ2				

ΕΜΒΑΔΩΜΕΤΡΗ		
Με τη βοήθεια των ορθογωνίων των κορυφών		
ΣΗΜΕΙΟ	X	Y
4	302299.68	4232638.17
106	302308.17	4232636.70
12	302266.63	4232639.41
61	302296.39	4232637.91
6b	302267.91	4232637.91
7	302260.51	4232637.91
6b	302266.63	4232639.41
6	302284.83	4232637.91
T2(κ)	302288.26	4232619.50
4	302299.68	4232638.17
E=1/2 Σ(Xi + Xi+1)(Yi - Yi+1)		
E = 262		

ΕΜΒΑΔΩΜΕΤΡΗΣΗ ΤΜΗΜΑ ΙΙΙ				
Με τη βοήθεια των ορθογωνίων συντεταγμένων των κορυφών του				
ΣΗΜΕΙΟ	X	Y	ΜΗΚΟΣ	
1	302271.65	4232658.31	14.13	
2	302283.75	4232651.01	4.39	
3	302287.60	4232648.90	9.87	
T06	302296.20	4232644.05	4.00	
4	302299.68	4232642.08	25.30	
T2 (κ)	302288.26	4232619.50	4.01	
6	302284.83	4232631.99	28.44	
7	302260.53	4232636.37	24.61	
1	302271.65	4232658.31	24.61	
E=1/2 Σ(Xi + Xi+1)(Yi - Yi+1)				
E = 803.41 μ2				

ΕΜΒΑΔΩΜΕΤΡΗ		
Με τη βοήθεια των ορθογωνίων των κορυφών		
ΣΗΜΕΙΟ	X	Y
T1	302318.95	4232658.00
T4	302362.51	4232632.54
104	302330.15	4232624.01
59	302347.15	4232614.12
29	302338.89	4232618.85
28	302330.15	4232624.01
27	302211.13	4232629.38
26	302308.95	4232636.19
106	302308.17	4232636.70
T1	302318.95	4232658.00
E=1/2 Σ(Xi + Xi+1)(Yi - Yi+1)		
E = 1202		



Αριθμ. απόφ. 56/2015 (2)  
Ανάκληση της υπ' αριθ. 212/15-12-2014 απόφασης Περιφερειακού Συμβουλίου Δυτικής Ελλάδας και της δι' αυτής κηρυχθείσας αναγκαστικής απαλλοτρίωσης ακινήτων για την κατασκευή του έργου: «ΚΑΤΑΣΚΕΥΗ ΟΔΟΥ ΛΑΣΤΕΪΚΑ- ΠΑΡΑΚΑΜΨΗ ΑΓΙΟΥ ΙΩΑΝΝΗ- ΚΑΤΑΚΟΛΟ» στην Π.Ε. Ηλείας».

ΤΟ ΠΕΡΙΦΕΡΕΙΑΚΟ ΣΥΜΒΟΥΛΙΟ  
ΤΗΣ ΠΕΡΙΦΕΡΕΙΑΣ ΔΥΤΙΚΗΣ ΕΛΛΑΔΑΣ

Έχοντας υπόψη:

1) Το Ν. 3852/2010 Νέα Αρχιτεκτονική της Αυτοδιοίκησης και της Αποκεντρωμένης Διοίκησης - Πρόγραμμα Καλλικράτης και συγκεκριμένα τα άρθρα 163 και 273.

2) Τις διατάξεις του Π.δ. 132/27-12-2010 (ΦΕΚ 225Α'/27-12-2010) «Οργανισμός της Περιφέρειας Δυτικής Ελλάδας».

3) Τις διατάξεις του Διατάγματος οδών κείμενων διατάξεων της 25-11-1929 «περί κωδικοποίησης των περί κατασκευής και συντηρήσεως» σύμφωνα με τις οποίες είναι επιτρεπτή η κήρυξη της απαλλοτρίωσης.

4) Τις διατάξεις του Ν. 2882/2001 «Κώδικας Αναγκαστικών Απαλλοτριώσεων», (ΦΕΚ 17Α'/2001) ως τροποποιήθηκε με το αρ 26 του Ν. 4122 της 18.02.2013 (ΦΕΚ 42Α') και τις διατάξεις της παρ. 4 του άρθρου 76 του Ν. 4146/2013 (ΦΕΚ Α' 90).

5) Τις διατάξεις του Ν. 2985/31-01-2002 (ΦΕΚ 18Α'/2002) «Προσαρμογή του Κώδικα Αναγκαστικών Απαλλοτριώσεων στο Σύνταγμα».

6) Τις διατάξεις του άρθρου 1 του Ν. 653/1977 «Περί υποχρέωσης των παροδίων ιδιοκτητών για τη διάνοιξη οδών κ.λπ.» (ΦΕΚ 214 Α'/1977) και του Π.δ. 929/1979 όπως αυτές έχουν τροποποιηθεί, συμπληρωθεί και ισχύουν με τις διατάξεις του άρθρου 62 του Ν. 947/1979 (ΦΕΚ 169 Α'/1979) και του άρθρου 9 του Ν. 960/1979 (ΦΕΚ 194 Α'/1979) και του Ν. 2052/1992 (άρθρο 4 § 14 του Κεφ. Β').

7) Τις διατάξεις του Ν. 4070/2012 (ΦΕΚ 82 Α'/2012) «Ρυθμίσεις Ηλεκτρονικών Επικοινωνιών, Μεταφορών, Δημοσίων Έργων και άλλες διατάξεις» και ειδικά τα άρθρα 124 και 140 § 1 αυτού.

8) Την αριθ. 212/2014 απόφαση του Περ/κού Συμβουλίου της Περιφέρειας Δ.Ε. με την οποία κηρύχθηκε αναγκαστική απαλλοτρίωση ακινήτων για την κατασκευή του έργου: «ΚΑΤΑΣΚΕΥΗ ΟΔΟΥ ΛΑΣΤΕΪΚΑ- ΠΑΡΑΚΑΜΨΗ ΑΓΙΟΥ ΙΩΑΝΝΗ- ΚΑΤΑΚΟΛΟ» στην Π.Ε. Ηλείας, που δημοσιεύθηκε στην Εφημερίδα της Κυβερνήσεως στις 24/2/2015 στο τ. ΑΑΠ/29.

9). Το γεγονός ότι κατά την κήρυξη της αναγκαστικής απαλλοτρίωσης δεν τηρήθηκαν οι προϋποθέσεις της παρ. 1 του άρθρου 3 του Ν. 2882/2001 (ΦΕΚ Α' 17), όπως

αυτό συμπληρώθηκε με την παρ. 4 του άρθρου 76 του Ν. 4146/2013 (ΦΕΚ Α' 90).

10) Το άρθρο 11 (Ανάκληση και άρση μη συντελεσμένης απαλ/σης) του Ν. 2882/2001 (ΦΕΚ Α' 17) και ειδικότερα την παρ. 1 και το τελευταίο εδάφιο της παρ. 6 αυτού.

10) Την υπ' αριθ. 56/2015 απόφασή του με τίτλο «Ανάκληση της υπ' αριθ. 212/15-12-2014 απόφασης Περιφερειακού Συμβουλίου Δυτικής Ελλάδας και της δι' αυτής κηρυχθείσας αναγκαστικής απαλλοτρίωσης ακινήτων για την κατασκευή του έργου: «ΚΑΤΑΣΚΕΥΗ ΟΔΟΥ ΛΑΣΤΕΪΚΑ - ΠΑΡΑΚΑΜΨΗ ΑΓΙΟΥ ΙΩΑΝΝΗ- ΚΑΤΑΚΟΛΟ» στην Π.Ε. Ηλείας».

11) Το υπ' αριθ. 57455/6134/4-6-2015 έγγραφο της Αποκεντρωμένης Διοίκησης Πελοποννήσου, Δυτικής Ελλάδας και Ιονίου, αποφασίζει:

Ανακαλεί την υπ' αριθ. 212/15-12-2014 απόφαση του Περ/κού Συμβουλίου με την οποία κηρύχθηκε αναγκαστική απαλλοτρίωση - δημοσιευθείσα στο ΦΕΚ 29/2015 τ.Α.Α.Π. - για λόγους δημόσιας ωφέλειας και ειδικότερα για την κατασκευή και λειτουργία του έργου: «ΚΑΤΑΣΚΕΥΗ ΟΔΟΥ ΛΑΣΤΕΪΚΑ- ΠΑΡΑΚΑΜΨΗ ΑΓΙΟΥ ΙΩΑΝΝΗ- ΚΑΤΑΚΟΛΟ», στην Π.Ε. Ηλείας, συνολικής έκτασης 129.520,60 μ<sup>2</sup>, όπως εικονίζεται στα από Ιούλιο 2014 Κτηματολογικά Διαγράμματα (σε κλίμακα 1:1000) και στον αντίστοιχο Κτηματολογικό Πίνακα που συντάχθηκαν από τον ανάδοχο μελέτης «ΣΙΓΜΑ ΜΕΛΕΤΩΝ ΑΕ - ΓΕΩΡΓΙΟΣ ΝΙΚ. ΦΡΑΓΚΟΣ» και εγκρίθηκαν με την υπ' αριθμ. 193303/3529/17-7-2014 απόφαση του Προϊσταμένου του Τμήματος Συγκοινωνιακών έργων της ΔΤΕ της ΠΕ Ηλείας, όπως τροποποιήθηκαν στη συνέχεια με την ΑΠ 333155/5840/08-12-2014 απόφασή του.

Στην έκταση που αφορούσε η απαλλοτρίωση, φερόμενοι ιδιοκτήτες είναι μεταξύ άλλων οι:

- 1) Αδελφοί Βαρουξή,
- 2) Ζαββός Νικόλαος
- 3) Φούρκας Αναστάσιος,
- 4) Μαρίτσας Κων/νος,
- 5) Γιαννόπουλος Νικόλαος,
- 6) Λινάρδος Παναγιώτης κ.λπ.

Οι φερόμενοι ιδιοκτήτες, αναγράφονται στα εγκεκριμένα κτηματολογικά διαγράμματα και πίνακες, τα οποία βρίσκονται στα γραφεία της Δ/νσης Τεχνικών Έργων Π.Ε. Ηλείας, Διοικητήριο, 27100 ΠΥΡΓΟΣ.

Η απόφαση αυτή να δημοσιευθεί στην Εφημερίδα της Κυβερνήσεως.

Πάτρα, 9 Ιουνίου 2015

Η Πρόεδρος  
ΑΝΑΣΤΑΣΙΑ ΤΟΓΙΟΠΟΥΛΟΥ

**ΕΘΝΙΚΟ ΤΥΠΟΓΡΑΦΕΙΟ****ΕΦΗΜΕΡΙΣ ΤΗΣ ΚΥΒΕΡΝΗΣΕΩΣ****ΤΙΜΗ ΠΩΛΗΣΗΣ ΦΥΛΛΩΝ ΤΗΣ ΕΦΗΜΕΡΙΔΑΣ ΤΗΣ ΚΥΒΕΡΝΗΣΕΩΣ****Σε έντυπη μορφή:**

- Για τα Φ.Ε.Κ. από 1 έως 16 σελίδες σε 1 € προσαυξανόμενη κατά 0,20 € για κάθε επιπλέον οκτασέλιδο ή μέρος αυτού.
- Για τα φωτοαντίγραφα Φ.Ε.Κ. σε 0,15 € ανά σελίδα.

**Σε μορφή DVD/CD:**

Τεύχος	Ετήσια έκδοση	Τριμηνιαία έκδοση	Μηνιαία έκδοση	Τεύχος	Ετήσια έκδοση	Τριμηνιαία έκδοση	Μηνιαία έκδοση
<b>Α΄</b>	150 €	40 €	15 €	<b>Α.Α.Π.</b>	110 €	30 €	-
<b>Β΄</b>	300 €	80 €	30 €	<b>Ε.Β.Ι.</b>	100 €	-	-
<b>Γ΄</b>	50 €	-	-	<b>Α.Ε.Δ.</b>	5 €	-	-
<b>Υ.Ο.Δ.Δ.</b>	50 €	-	-	<b>Δ.Δ.Σ.</b>	200 €	-	20 €
<b>Δ΄</b>	110 €	30 €	-	<b>Α.Ε.-Ε.Π.Ε.</b>	-	-	100 €

- Η τιμή πώλησης μεμονωμένων Φ.Ε.Κ. σε μορφή cd-rom από εκείνα που διατίθενται σε ψηφιακή μορφή και μέχρι 100 σελίδες, σε 5 € προσαυξανόμενη κατά 1 € ανά 50 σελίδες.

**ΕΤΗΣΙΕΣ ΣΥΝΔΡΟΜΕΣ Φ.Ε.Κ.**

Τεύχος	Έντυπη μορφή	Τεύχος	Έντυπη μορφή	Τεύχος	Έντυπη μορφή
<b>Α΄</b>	225 €	<b>Δ΄</b>	160 €	<b>Α.Ε.-Ε.Π.Ε.</b>	2.250 €
<b>Β΄</b>	320 €	<b>Α.Α.Π.</b>	160 €	<b>Δ.Δ.Σ.</b>	225 €
<b>Γ΄</b>	65 €	<b>Ε.Β.Ι.</b>	65 €	<b>Α.Σ.Ε.Π.</b>	70 €
<b>Υ.Ο.Δ.Δ.</b>	65 €	<b>Α.Ε.Δ.</b>	10 €	<b>Ο.Π.Κ.</b>	-

- Το τεύχος Α.Σ.Ε.Π. (έντυπη μορφή) θα αποστέλλεται σε συνδρομητές ταχυδρομικά, με την επιβάρυνση των 70 €, ποσό το οποίο αφορά τα ταχυδρομικά έξοδα.

- Η καταβολή γίνεται σε όλες τις Δημόσιες Οικονομικές Υπηρεσίες (Δ.Ο.Υ.). Το πρωτότυπο διπλότυπο (έγγραφο αριθμ. πρωτ. 9067/28.2.2005 2η Υπηρεσία Επιτρόπου Ελεγκτικού Συνεδρίου) με φροντίδα των ενδιαφερομένων, πρέπει να αποστέλλεται ή να κατατίθεται στο Εθνικό Τυπογραφείο (Καποδιστρίου 34, Τ.Κ. 104 32 Αθήνα).
- Σημειώνεται ότι φωτοαντίγραφα διπλοτύπων, ταχυδρομικές Επιταγές για την εξόφληση της συνδρομής, δεν γίνονται δεκτά και θα επιστρέφονται.
- Οι οργανισμοί τοπικής αυτοδιοίκησης, τα νομικά πρόσωπα δημοσίου δικαίου, τα μέλη της Ένωσης Ιδιοκτητών Ημερησίου Τύπου Αθηνών και Επαρχίας, οι τηλεοπτικοί και ραδιοφωνικοί σταθμοί, η Ε.Σ.Η.Ε.Α, τα τριτοβάθμια συνδικαλιστικά όργανα και οι τριτοβάθμιες επαγγελματικές ενώσεις δικαιούνται έκπτωσης πενήντα τοις εκατό (50%) επί της ετήσιας συνδρομής.
- Το ποσό υπέρ Τ.Α.Π.Ε.Τ. (5% επί του ποσού συνδρομής), καταβάλλεται ολόκληρο (Κ.Α.Ε. 3512) και υπολογίζεται πριν την έκπτωση.
- Στην Ταχυδρομική συνδρομή του τεύχους Α.Σ.Ε.Π. δεν γίνεται έκπτωση.

Πληροφορίες για δημοσιεύματα που καταχωρίζονται στα Φ.Ε.Κ. στο τηλ.: 210 5279000.

Φωτοαντίγραφα παλαιών Φ.Ε.Κ.: τηλ.: 210 8220885.

Τα φύλλα όλων των τευχών της Εφημερίδας της Κυβερνήσεως διατίθενται δωρεάν σε ηλεκτρονική μορφή από την ιστοσελίδα του Εθνικού Τυπογραφείου ([www.et.gr](http://www.et.gr))

Ηλεκτρονική Διεύθυνση: <http://www.et.gr> - e-mail: [webmaster.et@et.gr](mailto:webmaster.et@et.gr)

ΟΙ ΥΠΗΡΕΣΙΕΣ ΕΞΥΠΗΡΕΤΗΣΗΣ ΠΟΛΙΤΩΝ ΛΕΙΤΟΥΡΓΟΥΝ ΚΑΘΗΜΕΡΙΝΑ ΑΠΟ 08:00 ΜΕΧΡΙ 13:30



\* 1 5 0 0 1 1 2 1 8 0 6 1 5 0 0 0 8 \*

ΑΠΟ ΤΟ ΕΘΝΙΚΟ ΤΥΠΟΓΡΑΦΕΙΟ

ΚΑΠΟΔΙΣΤΡΙΟΥ 34 \* ΑΘΗΝΑ 104 32 \* ΤΗΛ. 210 52 79 000 \* FAX 210 52 21 004