



ΕΦΗΜΕΡΙΔΑ ΤΗΣ ΚΥΒΕΡΝΗΣΕΩΣ ΤΗΣ ΕΛΛΗΝΙΚΗΣ ΔΗΜΟΚΡΑΤΙΑΣ

6 Δεκεμβρίου 2018

ΤΕΥΧΟΣ Α.Α.Π.

Αρ. Φύλλου 290

ΤΕΥΧΟΣ ΑΝΑΓΚΑΣΤΙΚΩΝ ΑΠΑΛΛΟΤΡΙΩΣΕΩΝ ΚΑΙ ΠΟΛΕΟΔΟΜΙΚΩΝ ΘΕΜΑΤΩΝ

ΠΕΡΙΕΧΟΜΕΝΑ

ΑΠΟΦΑΣΕΙΣ

1. Κύρωση τμήματος δικτύου κοινοχρήστων χώρων στον οικισμό «Αγ-Γιάννης - Λήμνου», στη θέση «Γκαζόπετρα», Δήμου Λήμνου, που προήλθαν από παραχώρηση εδαφικών λωρίδων σε κοινή χρήση σύμφωνα με το άρθρο 35 του ν. 3937/2011.
2. Έγκριση τροποποίησης του εγκεκριμένου ρυμοτομικού Σχεδίου Πόλεως Πατρών, στο Κ.Χ.1890α, στην περιοχή «Μπεγουλάκι», σε συμμόρφωση στην αριθ. 875/2008 απόφαση Διοικητικού Πρωτοδικείου Πατρών στη συνιδιοκτησία των Σωτηρίου, Νικολάου και Αναστάσιου Γαλάνη και την επανεπιβολή της ρυμοτομίας, με χαρακτηρισμό τμήματος των υπόψη χώρων ως Ο.Τ., κ.λπ.

ΑΠΟΦΑΣΕΙΣ

Αριθμ. 70166/5.36.β4 (1)

Κύρωση τμήματος δικτύου κοινοχρήστων χώρων στον οικισμό «Αγ-Γιάννης - Λήμνου», στη θέση «Γκαζόπετρα», Δήμου Λήμνου, που προήλθαν από παραχώρηση εδαφικών λωρίδων σε κοινή χρήση σύμφωνα με το άρθρο 35 του ν. 3937/2011.

Ο ΣΥΝΤΟΝΙΣΤΗΣ ΑΠΟΚΕΝΤΡΩΜΕΝΗΣ ΔΙΟΙΚΗΣΗΣ ΑΙΓΑΙΟΥ

Έχοντας υπόψη:

1. Τις διατάξεις του άρθρου 56 κεφαλ. Γ' του ν. 4257/2014 (ΦΕΚ 93/Α'/2014).
2. Το ν.δ. 17-7-1923 (ΦΕΚ 228/Α/16.8.23) Περί σχεδίων πόλεων, κωμών και συνοικισμών του Κράτους και οικοδομής αυτών».
3. Τις διατάξεις του άρθρου 42 παρ. 5, εδαφ. β του ν. 1337/1983 «Επέκταση των πολεοδομικών σχεδίων Οικιστική Ανάπτυξη και σχετικές ρυθμίσεις» (ΦΕΚ 33/Α/83)
4. Τις διατάξεις του άρθρου 6 του π.δ. 24-4-1985 «Τρόπος καθορισμού ορίων οικισμών της χώρας κλπ» (ΦΕΚ 181/Δ/85)

5. Τις διατάξεις του άρθρου 35 του ν. 3937/2011 «Διατήρηση της βιοποικιλότητας και άλλες διατάξεις» (ΦΕΚ 60/Α'/313-2011) όπως τροποποιήθηκε και ισχύει.

6. Την απόφαση 39608/14-9-2011 (ΦΕΚ 2200/Β'/30-9-2011) του ΥΠΕΚΑ.

7. Την εγκύκλιο 12/21.6.2012 της Διεύθυνσης Ο.Κ.Κ. του Υ.Π.Ε.Κ.Α.

8. Το από 20-4-2018 αίτημα του Δεληγιάννη Ελευθέριου, μέσω ΥΔΟΜ Λήμνου με το αριθμ 1332/21-9-2018 διαβιβαστικό, το οποίο πρωτοκολλήθηκε στην Υπηρεσία στις 27-9-2018 με αριθμό 57539.

9. Το αριθμ πρωτ. 60073/8-10-2018 έγγραφο πληρότητας της Υπηρεσίας.

10. Το αριθμ. 69457/16-11-2018 αίτημα του Δεληγιάννη Ελευθερίου με συνημμένα τα στοιχεία που ζητήθηκαν.

11. Το αριθμ.1332/21.9.2018 έγγραφο του Τμ. Πολεοδομίας Λήμνου με συνημμένα μελέτη και δικαιολογητικά καθώς και την από 21.9.2018 θετική εισήγησή της.

12. Την αριθμ. πρ.7014/1989 (ΦΕΚ 602/Δ/1989) απόφαση του Νομάρχη Λέσβου «Καθορισμός ορίων οικισμού Αγ. Γιάννη-Κάσπακα- Λήμνου κατηγοριοποίησή του και καθορισμός όρων αρτιότητας και δόμησης Ν. Λέσβου».

13. Την αριθμ. 160/28-6-2018 απόφαση Δημοτικού Συμβουλίου Δήμου Λήμνου για την έναρξη της διαδικασίας κύρωσης δικτύων κοινοχρήστων χώρων με ΑΔΑ 60100ΛΘ-ΨΑΞ.

14. Τα από 14.8.2018 αποδεικτικά τοιχοκόλλησης που αφορούν την υπόψη έγκριση κοινόχρηστου χώρου στο χώρο ανακοινώσεων Υπηρεσίας Δόμησης Λήμνου και στο χώρο τοιχοκόλλησης του Τοπικού γραφείου της Τοπικής Κοινότητας Κάσπακα.

15. Τις εφημερίδες Λήμνος (α.φ. 1009/31/8/18) και τα Νέα της Λέσβου (α.φ. 1943/22.8.2018) στις οποίες δημοσιεύτηκε η ανακοίνωση ανάρτησης για την κύρωση του υπόψη κοινόχρηστου χώρου.

16. Το με αριθ. 16964/28-11-2000 συμβόλαιο παραχώρησης λωρίδας σε κοινή χρήση το οποίο έχει μεταγραφεί στο τόμο 3 και με αύξοντα αριθμό 383 στις 8.12.2000, με το οποίο παραχωρείται από τους τότε ιδιοκτήτες όλου του ακίνητου, Ελευθέριο Δεληγιάννη και Αθανάσιο Δεληγιάννη λωρίδα εμβαδού 693,90 τ.μ σε κοινή χρήση.

17. Το αριθμ. 6951/10-10-64, συμβόλαιο διανομής κληρονομικής περιουσίας των αδελφών Ιωάννη Δεληγιάννη και Χαράλαμπο, το αριθμ 21339/30-12-1985 συμβόλαιο αποδοχής κληρονομιάς και συγχρόνως διόρθωσης συμβολαίου ως προς το εμβαδόν, των αδελφών Ελευθέριου και Αθανάσιου Δεληγιάννη και της μητέρας τους χήρα Ευάγγελου Δεληγιάννη, σε συνέχεια με τα αριθμ 21348/3-1-1986 και 21348/10-7-1986 συμβόλαια γονικής παροχής μεταβιβάζονται στα παιδιά της Αθανάσιου Δεληγιάννη και Ελευθέριου Δεληγιάννη. Τέλος με τα αριθμ 16965/28-11-2000, 22636/3-8-2000 και 25509/16-10-2007 πωλούνται τα τμήματα 1 και 2 στον Κωσταντίνο Μπουλούτη, και το τμήμα 3 στους Δ. Πινάκο, Στυλιανό και Ιωάννη Καραγιαννάκη. Στους αιτούντες παραμένουν τα τμήματα 4 και 5.

18. Το γεγονός ότι τα παραχωρηθέντα τμήματα συνδέονται με υφιστάμενο κοινόχρηστο δίκτυο του οικισμού.

19. Το γεγονός ότι το προς κύρωση τμήμα δεν είναι διαμορφωμένο, αλλά έχει τεθεί σε κοινή χρήση με την (16) σχετική.

20. Το γεγονός ότι το υπόψη τμήμα του δικτύου κοινοχρήστων χώρων πληροί τις προϋποθέσεις του άρθρου 35 του ν. 3937/2011 (ΦΕΚ 60/Α/31.3.2011) και τηρήθηκαν οι διαδικασίες και προδιαγραφές της αριθμ. 39608/2011 (ΦΕΚ 2200/Β/30.9.2011) υπουργική απόφαση για την έγκριση τεχνικών προδιαγραφών σύνταξης διαγραμμάτων και της εγκυκλίου 12/21.6.2012 της Διεύθυνσης Ο.Κ.Κ. του Υ.Π.Ε.Κ.Α.

21. Την με α.π.:ιοκ.81434/9157/31-12-2013 απόφαση Γ.Γ.Α.Δ.Α. με θέμα: «Αναπλήρωση Προϊσταμένου Γενικής Διεύθυνσης Χωροταξικής και Περιβαλλοντικής Πολιτικής της Αποκεντρωμένης Διοίκησης Αιγαίου», (ΑΔΑ:ΒΙ6ΤΟΡ11-ΒΩΒ).

22. Τις διατάξεις:

- των άρθρων 6 και 280 του ν. 3852/04.06.2010 (ΦΕΚ 87/Α'/07.06.2010) «Νέα Αρχιτεκτονική της Αυτοδιοίκησης και της Αποκεντρωμένης Διοίκησης - Πρόγραμμα Καλλικράτης» όπως ισχύουν.

- Τις διατάξεις του άρθρου 28 και 28Α του ν. 4325/11.05.2015 (ΦΕΚ 47/Α') «Εκδημοκρατισμός της Διοίκησης - Καταπολέμηση Γραφειοκρατίας και Ηλεκτρονική Διακυβέρνηση Αποκατάσταση αδικιών και άλλες διατάξεις».

- Το π.δ. με αριθμ. 143/2010 (ΦΕΚ 236/Α'/27.12.2010) «Οργανισμός της Αποκεντρωμένης Διοίκησης Αιγαίου».

- Την αριθμ. 14192/15.05.2017 (ΦΕΚ 250/Υ.Ο.Δ.Δ./26.05.2017) απόφαση του Υπουργού Εσωτερικών περί διορισμού του Νικόλαου Θεοδωρίδη ως Συντονιστή της Αποκεντρωμένης Διοίκησης Αιγαίου.

- Τις διατάξεις του ν. 2503/30.05.1997 (ΦΕΚ 107/Α'/97) «Διοίκηση, οργάνωση, στελέχωση, της Περιφέρειας, ρύθμιση θεμάτων για την τοπική αυτοδιοίκηση και άλλες διατάξεις»

22. Την αριθμ. οικ. 32950/6.6.2017 (ΦΕΚ 2034/ Β'/13.6.2017) απόφαση Συντονιστή Α.Δ.Α. με θέμα: «Μεταβίβαση αρμοδιοτήτων και παροχή εξουσιοδότησης υπογραφής πράξεων και εγγράφων «Με εντολή Συντονιστή» στον Προϊστάμενο της Γενικής Διεύθυνσης Χωροταξικής και Περιβαλλοντικής Πολιτικής της Αποκεντρωμένης Διοίκησης Αιγαίου και στους Προϊσταμένους των οργανικών μονάδων αυτής».

23. Το γεγονός ότι με βάση την αριθμ 32950/6-6-2017 παραπάνω σχετική απόφασης η υπογραφή της παρούσας παραμένει στον Συντονιστή της Α.Δ.Α.

24. Το γεγονός ότι από τις κανονιστικές διατάξεις της παρούσας πράξης δεν προκαλείται δαπάνη εις βάρος του κρατικού προϋπολογισμού και του οικείου ΟΤΑ, αποφασίζει:

Την κύρωση του δικτύου κοινοχρήστων χώρων στον οικισμό «Άγιος Ιωάννης-Κάσπακα - Λήμνου», στη θέση «Γκαζόπετρα», Δήμου Λήμνου, δικτύου κοινοχρήστων χώρων, που προήλθε από παραχώρηση εδαφικών λωρίδων σε κοινή χρήση σύμφωνα με το άρθρο 35 του ν. 3937/2011, έχουν συνολικό εμβαδόν 693,90 τ.μ και απεικονίζονται στο από Ιούλιο του 2018 Διάγραμμα Γεωμετρικής Ταυτότητας Χώρων (κλ. 1:500) του τοπ. μηχανικού Αντώνη Παπαναστασίου.

Η απόφαση αυτή συνοδεύεται από το Διάγραμμα Γεωμετρικής Ταυτότητας Χώρων (κλ. 1:500) του τοπ. μηχανικού Αντώνη Παπαναστασίου, το οποίο θεωρείται και υπογράφεται από την Αναπληρώτρια Προϊστάμενη της Διεύθυνσης Π.Ε.Χ.Ω.Σ.Χ. Β. Αιγαίου, Αποκεντρωμένης Διοίκησης Αιγαίου σύμφωνα με την (22) σχετική.

Η ισχύς της παρούσας απόφασης αρχίζει από την δημοσίευσή της, στην Εφημερίδα της Κυβερνήσεως.

Η απόφαση αυτή με το συνοδευτικό διάγραμμα να δημοσιευθεί στην Εφημερίδα της Κυβερνήσεως.

Πειραιάς, 20 Νοεμβρίου 2018

Ο Συντονιστής Αποκεντρωμένης Διοίκησης
ΝΙΚΟΣ ΘΕΟΔΩΡΙΔΗΣ

Αριθμ. 272958/5116 (2)

Έγκριση τροποποίησης του εγκεκριμένου ρυμοτομικού Σχεδίου Πόλεως Πατρών, στο Κ.Χ.1890α, στην περιοχή "Μπεγουλάκι", σε συμμόρφωση στην αριθ. 875/2008 απόφαση Διοικητικού Πρωτοδικείου Πατρών στη συνιδιοκτησία των Σωτηρίου, Νικολάου και Αναστάσιου Γαλάνη και την επανεπιβολή της ρυμοτομίας, με χαρακτηρισμό τμήματος των υπόψη χώρων ως Ο.Τ., κ.λπ.

Ο ΑΝΤΙΠΕΡΙΦΕΡΕΙΑΡΧΗΣ ΕΝΕΡΓΕΙΑΣ
ΚΑΙ ΠΕΡΙΒΑΛΛΟΝΤΟΣ ΔΥΤΙΚΗΣ ΕΛΛΑΔΑΣ

Έχοντας υπόψη:

1. Τις διατάξεις των άρθρων 94, 186 και 283 του ν. 3852/2010 (ΦΕΚ 87/Α/7.6.2010): «Νέα Αρχιτεκτονική της Αυτοδιοίκησης και της Αποκεντρωμένης Διοίκησης - Πρόγραμμα Καλλικράτης», όπως έχει τροποποιηθεί και ισχύει σήμερα.

2. Τη με αριθ. 296694/5007/3.11.2014 απόφαση του Περιφερειάρχη Δυτικής Ελλάδας (ΦΕΚ 3081/Β/17.11.2014) περί μεταβίβασης αρμοδιοτήτων στους Αντιπεριφερειάρχες.

3. Το π.δ. 132/2010 (ΦΕΚ 225/Α/27.12.2010): «Οργανισμός της Περιφέρειας Δυτικής Ελλάδας» και ειδικότερα το άρθρο 5, παρ. 3.α, όπως τροποποιήθηκε και ισχύει με την αριθ. 248595/27.12.2016 (ΦΕΚ. 4309/Β/ 30.12.2016) απόφαση του Γεν. Γραμματέα Α.Δ.Π.Δ.Ε. και Ι., περί "Τροποποίηση του Οργανισμού Εσωτερικής Υπηρεσίας της Περιφέρειας Δυτικής Ελλάδος", κ.λπ.

4. Την αριθ. 55961/643/1.3.2017 απόφαση του Περιφερειάρχη Δυτικής Ελλάδας (ΦΕΚ 111/ΥΟΔΔ/ 9.3.2017) περί «Ορισμός Αντιπεριφερειάρχων της Περιφέρειας Δυτικής Ελλάδας».

5. Την αριθ. 69923/876/14.3.2017 απόφαση του Περιφερειάρχη Δυτικής Ελλάδος (ΦΕΚ. 1018/Β/ 24.3.2017), περί «Μεταβίβαση αρμοδιοτήτων στους Αντιπεριφερειάρχες που ορίστηκαν από τον Περιφερειάρχη της Περιφέρειας Δυτικής Ελλάδας και σε περιφερειακού συμβούλους Δυτικής Ελλάδας».

6. Το ν.δ. της 17.7.1923 (ΦΕΚ 228/Α/16.8.1923), «Περί σχεδίων πόλεων, κωμών και συνοικιών του Κράτους και οικοδομής αυτών» «Επέκταση των πολεοδομικών σχεδίων, οικιστική ανάπτυξη και σχετικές ρυθμίσεις».

7. Τον ν. 1337/1983 (ΦΕΚ 33/Α/14.3.1983), όπως τροποποιήθηκε και ισχύει.

8. Το ν. 3068/2002 (ΦΕΚ 274/Α/14.11.2002), περί «Συμμόρφωση της Διοίκησης προς τις δικαστικές αποφάσεις, κ.λπ.» «Νέος τρόπος έκδοσης αδειών δόμησης, ελέγχου κατασκευών και λοιπές διατάξεις».

9. Το ν. 4030/2011 (ΦΕΚ 249/Α/25.11.2011), άρθρα 30 έως 32, όπως τροποποιήθηκε και ισχύει.

10. Το ν. 4067/2012 («Νέος Οικοδομικός Κανονισμός» Ν.Ο.Κ. - ΦΕΚ 79/Α/9.4.2012 - Διορθ. σφαλμ. στο ΦΕΚ 99/Α/27.4.12) και ειδικότερα τα άρθρα 31 και 32 αντίστοιχα περί «Ρύθμιση πολεοδομικών θεμάτων» και «Διαδικασία τροποποίησης εγκεκριμένων ρυμοτομικών σχεδίων μετά από άρση ρυμοτομικής απαλλοτρίωσης ή δέσμευσης», όπως τροποποιήθηκε και ισχύει σήμερα, καθώς και το άρθρο 41 αυτού.

11. Το ν. 4269/2014 (ΦΕΚ 142/Α/28.6.2014) «Χωροταξική και πολεοδομική μεταρρύθμιση - Βιώσιμη ανάπτυξη».

12. Το ν. 4280/2014 (ΦΕΚ 159/Α/8.8.2014), άρθρο 62 ("Τροποποίηση των άρθρων 31 και 32 του ΝΟΚ")

13. Το ν. 4315/2014 (ΦΕΚ 269/Α/24.12.2014) «Πράξεις εισφοράς σε γη και χρήμα - Ρυμοτομικές απαλλοτριώσεις και άλλες διατάξεις».

14. Τις με αριθ. 1/61, 8/75, 43/80, 55/88 και 47/04 Εγκυκλίου σχετικές με θέματα τροποποίησης ρυμοτομικών σχεδίων πόλεων.

15. Τη με αριθ. 10/14.6.2012 εγκύκλιο του Υ.Π.Ε.Κ.Α., τη σχετική με τις αρμοδιότητες φορέων μετά το πρόγραμμα "Καλλικράτης".

16. Τη με αριθ. 38525/6.8.2014 εγκύκλιο του Υ.Π.Ε.Κ.Α., τη σχετική με τις μεταβατικές διατάξεις του ν. 4269/2014.

17. Τη με αριθ. 52907/28.12.2009 απόφαση Υ.Π.Ε.Κ.Α., σχετική με ειδικές ρυθμίσεις για την εξυπηρέτηση ατόμων με αναπηρία (ΦΕΚ 2621/Β/31.12.2009).

18. Το Γενικό Πολεοδομικό Σχέδιο της Δημοτικής Ενότητας Πατρέων, Δήμου Πατρέων, Νομού Αχαΐας (ΦΕΚ. 358/τ.ΑΑΠ/30.12.2011).

19. Το από 12.7.1975 π.δ/γμα (ΦΕΚ 231/Δ/6.10.1975), περί "τροποποίησης και επεκτάσεως του ρυμοτομικού σχεδίου Πατρών και καθορισμού όρων και περιορισμών δομήσεως των οικοπέδων αυτού".

20. Το από 29.4.1982 π.δ/γμα (ΦΕΚ 271/Δ/4.6.1982), περί "τροποποίησης όρων και περιορισμών δόμησης οικοπέδων ρυμοτομικού σχεδίου Πατρών (Αχαΐας)".

21. Η αριθμ. 6374/30.8.1996 (ΦΕΚ 1066/Δ/17.9.1996) απόφαση Νομάρχη Αχαΐας, περί "τροποποίησης ρυμοτομικού σχεδίου Ν. Αχαΐας περιοχής Εγλυκάδος, Μπεγουλακίου του σχεδίου πόλεως Δ.Πατρέων".

22. Την αριθ. 875/2008 απόφαση του Διοικητικού Πρωτοδικείου Πάτρας, σχετική με την άρση της ρυμοτομικής απαλλοτρίωσης ακινήτου του Σωτήριου Γαλάνη.

23. Την αριθ. 55995/15.4.2013 απόφαση Δημάρχου Πατρέων, περί εξουσιοδότησης προϊσταμένων Δ/νσεων και Τμημάτων για την υπογραφή εγγράφων, βεβαιώσεων, κ.λπ.

24. Την αριθ. 732/14.12.2015 απόφαση του Δημοτικού Συμβουλίου Πάτρας, κατόπιν της αριθ. 259/ 9.12.2015 σχετικής απόφασης της Επιτροπής Ποιότητας Ζωής του Δ.Πατρέων, οι οποίες επικαιροποιούν την προγενέστερη αριθ. 469/2012 απόφαση Δ.Σ., λόγω παρέλευσης χρόνου μεγαλύτερου των τριών (3) ετών.

25. Την από 5.8.2014 Βεβαίωση του αναπληρωτή Δ/ντή Πολεοδομικού - Κυκλοφοριακού Σχεδιασμού και Δόμησης του Δήμου Πατρέων, περί μη υποβολής ενστάσεων, κ.λπ.

26. Το αριθ. 122922/Π5158/5.8.2014 έγγραφο του Δήμου Πατρέων, προς την ΔΙ.ΠΕ.ΧΩ.ΣΧ.-Π.Δ.Ε., με το οποίο διαβιβάσθηκε ο σχετικός φάκελος με στοιχεία της τροποποίησης.

27. Η από 12.10.2014 αίτηση επίσπευσης του Σωτήριου Γαλάνη προς τη ΔΙ.ΠΕ.ΧΩ.ΣΧ.-Π.Δ.Ε. (με αριθ. πρωτ. 268251/5340/12-10-2015).

28. Το αριθ. 268251/5340/19.11.2015 έγγραφο της υπηρεσίας προς το Δήμο Πατρέων, τον ενδιαφερόμενο και κοινοποίηση στο Δασαρχείο Πατρών, για διευκρινήσεις - συμπλήρωση του φακέλου της τροποποίησης με όλα τα απαιτούμενα δικαιολογητικά στοιχεία και τις σχετικές διορθώσεις.

29. Τα αριθ. 152466/Π7945/7.12.2015, 37136/Π2343/14.4.2016 και 47913/Π3000/14.6.2016 έγγραφα του Δήμου Πατρέων προς τους ενδιαφερόμενους και τη ΔΙ.ΠΕ.ΧΩ.ΣΧ.-Π.Δ.Ε.

30. Τη με αριθ. 158069/3267/12.10.2016 εισήγηση προς το ΣΥ.ΠΟ.Θ.Α. Αχαΐας, σχετικά με την έγκριση της εν θέματι τροποποίησης Σχεδίου Πόλεως Πατρών.

31. Το αριθ. 317828/6493/12.1.2017 έγγραφο της ΔΙ.ΠΕ.ΧΩ.ΣΧ.-Π.Δ.Ε., με το οποίο διαβιβάζεται το υπ'αριθ.221370/22.11.2016 έγγραφο του Δασαρχείου Πατρών, στο ΣΥ.ΠΟ.Θ.Α.-Π.Ε. Αιτ/νίας.

32. Το με αριθ. 187158/18.7.2018 έγγραφο του ΣΥ.ΠΟ.Θ.Α. Π.Ε. Αχαΐας με το συνημμένο σε αυτό απόσπασμα Πρακτικού της από 28.3.2018 συνεδρίασής του.

33. Το αριθ. 225830/3806/21.8.2018 έγγραφο της ΔΙ.ΠΕ.ΧΩ.ΣΧ.-Π.Δ.Ε. προς το ΣΥ.ΠΟ.Θ.Α.-Π.Ε. Αχαΐας, προκειμένου να σφραγιστούν κι υπογραφούν αρμοδίως, τα διαγράμματα που συνοδεύουν την τροποποίηση.

34. Το με αριθ. 181379/4.9.2018 έγγραφο του ΣΥ.ΠΟ.Θ.Α.-Π.Ε. Αχαΐας με τα θεωρημένα διαγράμματα.

35. Το γεγονός ότι με την προτεινόμενη τροποποίηση του ρυμοτομικού σχεδίου, δεν προκαλείται δαπάνη σε βάρος του κρατικού προϋπολογισμού, αποφασίζουμε:

1. Την έγκριση της τροποποίησης του εγκεκριμένου ρυμοτομικού σχεδίου πόλης Πατρών, σύμφωνα με τα αναγραφόμενα στις αριθ. 469/9.7.2012 και 732/14.12.2015 (επικαιροποίηση της αρχικής 469/2012) αποφάσεις του Δημοτικού Συμβουλίου Πάτρας κι όπως αναλυτικά απεικονίζεται στο τοπογραφικό διάγραμμα κλίμακας 1:200 που συνοδεύει την παρούσα απόφαση - το οποίο συντάχθηκε τον Ιούνιο 2016 από τους ιδιώτες Διπλωματούχο Πολιτικό Μηχ/κό Γεώργιο Βελισσάρη και Πτυχιούχο Πολιτικό Μηχ/κό Γεώργιο Παχή, θεωρημένο κι εγκεκριμένο αρμοδίως - και συγκεκριμένα αποφασίζεται:

i. Ο χαρακτηρισμός ως οικοδομήσιμου του εδαφικού τμήματος της συνιδιοκτησίας των Σωτηρίου, Νικολάου και Αναστασίου Γαλάνη, με στοιχεία (3-4-5-6-8-9-15-17-16-3) κι εμβαδού 359,62 τ.μ., εντός του προβλεπόμενου (με νέες διαστάσεις) Ο.Τ. 1890β, σε συνέχεια του υπό στοιχεία (6-7-8-6) εδαφικού τμήματος (οικοδομήσιμου χώρου) κι εμβαδού $E_{(6,7,8-6)} = 24,70\mu^2$, το οποίο ευρίσκεται ήδη εντός του εγκεκριμένου από το ρυμοτομικό σχέδιο πόλης Ο.Τ.1890β.

ii. Η αλλαγή των διαστάσεων του Ο.Τ.1890β και ειδικότερα τον προσδιορισμό των νέων σημείων (συντεταγμένες) 3-16-17-15, κορυφών του νέου Ο.Τ.1890β στη βόρεια πλευρά του.

iii. Η επιβολή εισφοράς σε γη - κατ' εφαρμογή της παραγράφου 5 του άρθρου 11 του ν. 3212/2003 - σύμφωνα με την παρ. 2.ε του άρθρου 20 του ν. 2508/1997 και το άρθρο 8 του ν. 1337/1983, όπως ισχύει, εμβαδού $E_{(1,2,3-16-17-15-11-1)} = 39,96\tau.μ.$, και τον προσδιορισμό της,

όπως αποτυπώνεται στο συνημμένο τοπογραφικό διάγραμμα, συγκεκριμένα για:

- την διάνοιξη τμήματος της οδού Θεοτοκόπουλου (πλάτους 10,0μ), δυτικά της εν λόγω συνιδιοκτησίας, με το υπό στοιχεία (1-15-11-1) εδαφικό τμήμα, εμβαδού 3,09τ.μ.,

- την απότμηση, επί της οδού Θεοτοκόπουλου και προβλεπόμενου νέου πεζόδρομου, με το υπό στοιχεία (18-16-17-18) εδαφικό τμήμα, εμβαδού 4,17τ.μ.,

- τη διάνοιξη τμήματος του νέου προβλεπόμενου πεζόδρομου, μεταξύ των προβλεπόμενων νέων Κ.Χ.1890α και Ο.Τ.1890β, με το υπό στοιχεία (1-3-18-1) εδαφικό τμήμα, εμβαδού 32,70τ.μ.,

τα οποία, με την έγκριση της εν λόγω τροποποίησης, καθίστανται αυτοδίκαια κοινόχρηστα, ως προερχόμενα από την εισφορά σε γη της συνιδιοκτησίας των Σωτηρίου, Νικολάου και Αναστασίου Γαλάνη.

iv. Η δημιουργία νέου πεζόδρομου, πλάτους 3,00μ, μεταξύ των νέων Κ.Χ. 1890α και Ο.Τ.1890β.

v. Η αλλαγή των διαστάσεων του Κ.Χ.1890α και ειδικότερα τον προσδιορισμό νέων σημείων (συντεταγμένες) Κ3-Κ4, κορυφών του νέου Ο.Τ.1890α στη νότια πλευρά του.

2. Τον καθορισμό των όρων αρτιότητας και δόμησης, ως αυτοί ισχύουν για τον τομέα στον οποίο εμπίπτει η συνιδιοκτησία και συγκεκριμένα για το Ο.Τ.1890β, καθώς και των χρήσεων γης σύμφωνα με την αριθ. 469/9.7.2012 απόφαση Δημοτικού Συμβουλίου Πατρών και τα σχετικά αναγραφόμενα επί του τοπογραφικού διαγράμματος (κλίμακας 1:200) του Διπλωματούχου Πολιτικού Μηχ/κού, Γεώργιου Βελισσάρη και του Πτυχιούχου Πολιτικού Μηχ/κού, Γεώργιου Παχή, που συνοδεύει την παρούσα, απόφαση.

Η παρούσα απόφαση με το συνοδευτικό της διάγραμμα να δημοσιευθεί στην Εφημερίδα της Κυβερνήσεως και να αναρτηθεί στο διαδίκτυο.

Η ισχύς της απόφασης αυτής αρχίζει από την ημερομηνία δημοσίευσής της στην Εφημερίδα της Κυβερνήσεως.

Κατά της απόφασης αυτής επιτρέπεται η υποβολή προσφυγής ενώπιον του Συντονιστή της οικείας Αποκεντρωμένης Διοίκησης Πελοποννήσου, Δυτικής Ελλάδας και Ιονίου, μόνο για παράβαση νόμου μέσα σε προθεσμία 15 ημερών από τη δημοσίευσή της στην Εφημερίδα της Κυβέρνησης (άρθρο 227.1.α., ν. 3852/2010, ΦΕΚ. 87/Α/7.6.2010).

Η απόφαση αυτή να δημοσιευθεί στην Εφημερίδα της Κυβερνήσεως.

Πάτρα, 22 Νοεμβρίου 2018

Ο Αντιπεριφερειάρχης Ενέργειας
και Περιβάλλοντος

ΝΙΚΟΛΑΟΣ ΜΠΑΛΑΜΠΑΝΗΣ

ΛΟΓΟΝ

Ο 06/10/1975

5509/103135/23.11.2011/Φ.Ε.Κ. 358ΑΑΠ/06.12.2011
Π.Δ.Ε. (Υποψηφ. Γ.Π.Σ. Πατρών)
ν.αφ. 23013 Εγκύκλιο του ΥΠΕΚΑ γίνετα 60%

αρθρο 4 του Ν. 2508/1997 σε συνδυασμό με τα
12 & 25448/22.06.2012 έγγραφα της Δ/νσης Π.Ε.Χ.Δ.Σ.Χ.
Ιονίων και του ΥΠΕΚΑ, δεν επιτρέπεται η ίδρυση
ένα (ή περισσότερη) μεγαλύτερου Μ.Σ.Δ. που
περιέχεται από τον συγκεκριμένο Σ.Δ. Εφόσον ο Μ.Σ.Δ είναι
πιο μικρότερος Σ.Δ.

Προς το Ο.Τ. 1898Α (ex ANATIMESIMBIFERIN Φ.Δ.Σ.Π
06-10-1975) δεν υπάρχουν θεματοεπίμενες (με το

των Πατρών (αρχ. η υπ. αριθμ.
1 εγκριτική απόφαση του Γ.Γ.Δ.Π.Ε.Π) η προβλεπόμενη -
εντός της οποίας εμπίπτει το Ο.Τ. 1898Α, είναι
έσταιν της "γενικής κατοχής" κατά το άρθρο 3 του Π.Δ.
της νύς σύμφωνα με την παρ. Β1 του άρθρου 10 της

α 4 του Ν. 2508/1997, οι κατα Γ.Π.Σ. προβλεπόμενες

αρθροίτης, σύμφωνα με το υπ. αριθμ. 299/01.03.2016
σφης της Δ/νσης μ.ε.ρ. καθώς και οι αναφερόμενες
πρώτη θέση έγινε σύμφωνα με την υπ. αριθμ.
5.



Απόσπασμα Google Earth
Ημερομηνία φωτολήψης 05-08-2015

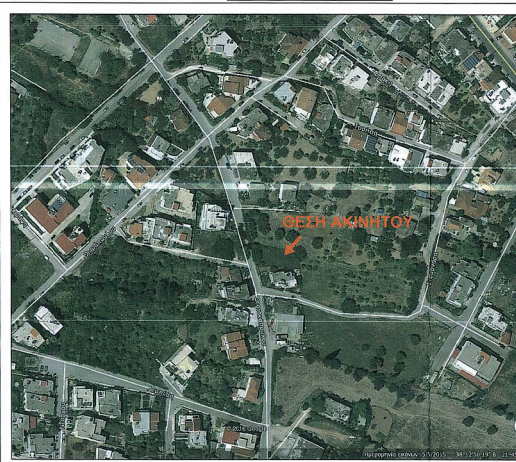

ΚΤΗΜΑΤΟΛΟΓΙΚΟΣ ΠΙΝΑΚΑΣ

Α/Α	Κ.Α.Ε.Κ. ΟΙΚΟΓΕΑΥ	Κ.Α.Ε.Κ. ΚΑΘΕΤΗΣ	Κ.Α.Ε.Κ. ΟΡΙΖΟΝΤΙΑΣ	ΕΠΩΝΥΜΟ	ΟΝΟΜΑ	ΠΑΤΡΩΝΥΜΟ	ΔΙΕΥΘΥΝΣΗ	Τ.Κ.	ΠΑΡΑΤΗΡΗΣΕΙΣ
1	06167183000600	-	-	ΓΑΛΑΝΗΣ	ΑΚΑΤΥΣΙΟΣ	ΙΩΑΝΝΗΣ	ΚΑΤΕΡΙΝΗΣ 3-5, ΠΑΤΡΑ	26223	-
				ΓΑΛΑΝΗΣ	ΚΩΚΟΛΟΣ	ΙΩΑΝΝΗΣ	ΕΥΛΟΓΚΑΚΑ 10, ΠΑΤΡΑ	26335	-
				ΓΑΛΑΝΗΣ	ΣΩΤΗΡΙΟΣ	ΙΩΑΝΝΗΣ	ΜΑΡΑΓΚΟΠΟΥΛΟΥ Β. 13, ΠΑΤΡΑ	26331	-
2				ΑΝΑΣΤΑΣΟΠΟΥΛΟΥ	ΑΛΕΞΑΝΔΡΑ	ΙΩΑΝΝΗΣ	Ν. ΣΤΟΥΡΝΑΡΑ 23 & ΘΕΟΤΟΚΟΠΟΥΛΟΥ, ΠΑΤΡΑ	26334	-
				ΑΝΑΣΤΑΣΟΠΟΥΛΟΥ	ΒΑΣΙΛΕΙΟΣ	ΙΩΑΝΝΗΣ	Ν. ΣΤΟΥΡΝΑΡΑ 23 & ΘΕΟΤΟΚΟΠΟΥΛΟΥ, ΠΑΤΡΑ	26334	-
				ΑΝΑΣΤΑΣΟΠΟΥΛΟΥ	ΗΛΙΑΣ	ΙΩΑΝΝΗΣ	Ν. ΣΤΟΥΡΝΑΡΑ 23 & ΘΕΟΤΟΚΟΠΟΥΛΟΥ, ΠΑΤΡΑ	26334	-
				ΑΝΑΣΤΑΣΟΠΟΥΛΟΥ	ΓΕΩΡΓΙΟΣ	ΙΩΑΝΝΗΣ	Ν. ΣΤΟΥΡΝΑΡΑ 23 & ΘΕΟΤΟΚΟΠΟΥΛΟΥ, ΠΑΤΡΑ	26334	-
3	06167183000800	-	061671830008/01 061671830008/02 061671830008/03	ΠΑΝΑΠΤΟΠΟΥΛΟΣ	ΠΑΝΑΠΤΗΣ	ΔΙΟΝΥΣΙΟΣ	ΘΕΟΤΟΚΟΠΟΥΛΟΥ Δ. 99, ΠΑΤΡΑ	-	-
				ΠΑΝΑΠΤΟΠΟΥΛΟΣ	ΑΡΙΣΤΟΤΕΛΗΣ	ΔΙΟΝΥΣΙΟΣ	ΘΕΟΤΟΚΟΠΟΥΛΟΥ Δ. 99, ΠΑΤΡΑ	-	-
				ΠΑΝΑΠΤΟΠΟΥΛΟΣ	ΓΕΩΡΓΙΑ	ΑΡΙΣΤΟΤΕΛΗΣ	ΘΕΟΤΟΚΟΠΟΥΛΟΥ Δ. 99, ΠΑΤΡΑ	-	-
				ΠΑΝΑΠΤΟΠΟΥΛΟΣ	ΔΙΟΝΥΣΙΟΣ	ΠΑΝΑΠΤΗΣ	ΘΕΟΤΟΚΟΠΟΥΛΟΥ Δ. 99, ΠΑΤΡΑ	-	-
4	061671821002/00	-	061671821002/10 061671821002/20 061671821002/30 061671821002/40	ΠΑΝΝΟΠΟΥΛΟΥ	ΟΥΡΑΝΙΑ	ΣΩΤΗΡΙΟΣ	ΘΕΟΤΟΚΟΠΟΥΛΟΥ Δ. 96, ΠΑΤΡΑ	26334	-
				ΠΑΝΝΟΠΟΥΛΟΥ	ΑΛΕΞΑΝΔΡΑ	ΣΩΤΗΡΙΟΣ	ΘΕΟΤΟΚΟΠΟΥΛΟΥ Δ. 96, ΠΑΤΡΑ	26334	-
				ΠΑΝΝΟΠΟΥΛΟΥ	ΑΓΓΥΡΟ	ΣΩΤΗΡΙΟΣ	ΘΕΟΤΟΚΟΠΟΥΛΟΥ Δ. 96, ΠΑΤΡΑ	26334	-
				ΠΑΝΝΟΠΟΥΛΟΥ	ΖΑΧΑΡΟΥΛΑ	ΘΟΜΑΣ	ΘΕΟΤΟΚΟΠΟΥΛΟΥ Δ. 96, ΠΑΤΡΑ	26334	-
				ΠΑΝΝΟΠΟΥΛΟΥ	ΟΥΡΑΝΙΑ	ΣΩΤΗΡΙΟΣ	ΘΕΟΤΟΚΟΠΟΥΛΟΥ Δ. 96, ΠΑΤΡΑ	26334	-
				ΠΑΝΝΟΠΟΥΛΟΥ	ΑΓΓΥΡΟ	ΣΩΤΗΡΙΟΣ	ΘΕΟΤΟΚΟΠΟΥΛΟΥ Δ. 96, ΠΑΤΡΑ	26334	-
				ΠΑΝΝΟΠΟΥΛΟΥ	ΑΛΕΞΑΝΔΡΑ	ΣΩΤΗΡΙΟΣ	ΘΕΟΤΟΚΟΠΟΥΛΟΥ Δ. 96, ΠΑΤΡΑ	26334	-
				ΠΑΝΝΟΠΟΥΛΟΥ	ΑΓΓΥΡΟ	ΣΩΤΗΡΙΟΣ	ΘΕΟΤΟΚΟΠΟΥΛΟΥ Δ. 96, ΠΑΤΡΑ	26334	-
				ΠΑΝΝΟΠΟΥΛΟΥ	ΟΥΡΑΝΙΑ	ΣΩΤΗΡΙΟΣ	ΘΕΟΤΟΚΟΠΟΥΛΟΥ Δ. 96, ΠΑΤΡΑ	26334	-
				ΠΑΝΝΟΠΟΥΛΟΥ	ΑΛΕΞΑΝΔΡΑ	ΣΩΤΗΡΙΟΣ	ΘΕΟΤΟΚΟΠΟΥΛΟΥ Δ. 96, ΠΑΤΡΑ	26334	-
				ΠΑΝΝΟΠΟΥΛΟΥ	ΑΓΓΥΡΟ	ΣΩΤΗΡΙΟΣ	ΘΕΟΤΟΚΟΠΟΥΛΟΥ Δ. 96, ΠΑΤΡΑ	26334	-
				ΠΑΝΝΟΠΟΥΛΟΥ	ΑΛΕΞΑΝΔΡΑ	ΣΩΤΗΡΙΟΣ	ΘΕΟΤΟΚΟΠΟΥΛΟΥ Δ. 96, ΠΑΤΡΑ	26334	-
5	061671820003/00	-	-	ΠΕΡΑΣΜΟΠΟΥΛΟΣ	ΕΥΑΓΓΕΛΟΣ ΗΛΙΑΣ	ΙΩΑΝΝΗΣ	ΚΟΡΜΟΥ 458 ΠΑΤΡΑ	26222	-
				ΓΡΒΑ	ΜΕΛΟΜΕΝΗ	ΙΩΑΝΝΗΣ	ΔΗΜΗΤΡΑΚΟΠΟΥΛΟΥ 50, Αθήνα	11742	-
6	061671829002/00	-	061671829002/01 061671829002/02 061671829002/03	ΔΕΡΒΙΣΗ	ΠΑΝΑΓΙΩΤΑ	ΑΓΓΕΛΗΣ	ΘΕΟΤΟΚΟΠΟΥΛΟΥ Δ. 90, ΠΑΤΡΑ	26334	-
				ΔΕΡΒΙΣΗ	ΑΓΓΕΛΗΣ	ΑΓΓΕΛΗΣ	ΘΕΟΤΟΚΟΠΟΥΛΟΥ Δ. 90, ΠΑΤΡΑ	26334	ΙΣΘΙΑ ΕΠΙΚΑΡΤΙΑ
				ΔΕΡΒΙΣΗ	ΕΥΦΡΟΣΥΝΗ	ΑΓΓΕΛΗΣ	ΘΕΟΤΟΚΟΠΟΥΛΟΥ Δ. 90, ΠΑΤΡΑ	26334	-
				ΔΕΡΒΙΣΗ	ΑΓΓΕΛΗΣ	ΑΓΓΕΛΗΣ	ΘΕΟΤΟΚΟΠΟΥΛΟΥ Δ. 90, ΠΑΤΡΑ	26334	ΙΣΘΙΑ ΕΠΙΚΑΡΤΙΑ
				ΔΕΡΒΙΣΗ	ΕΥΦΡΟΣΥΝΗ	ΑΓΓΕΛΗΣ	ΘΕΟΤΟΚΟΠΟΥΛΟΥ Δ. 90, ΠΑΤΡΑ	26334	-
				ΔΕΡΒΙΣΗ	ΠΑΝΑΓΙΩΤΑ	ΑΓΓΕΛΗΣ	ΘΕΟΤΟΚΟΠΟΥΛΟΥ Δ. 90, ΠΑΤΡΑ	26334	ΙΣΘΙΑ ΕΠΙΚΑΡΤΙΑ
7	061671830003/00	-	-	ΘΕΟΔΡΑΚΟΠΟΥΛΟΣ	ΠΑΝΑΠΤΗΣ	ΓΕΩΡΓΙΟΣ	ΘΕΟΤΟΚΟΠΟΥΛΟΥ Δ. 81, ΠΑΤΡΑ	26334	-

ΠΡΟΣΕ
26.11.18
Π.Δ.Π.
15.11.18
15.11.18
15.11.18

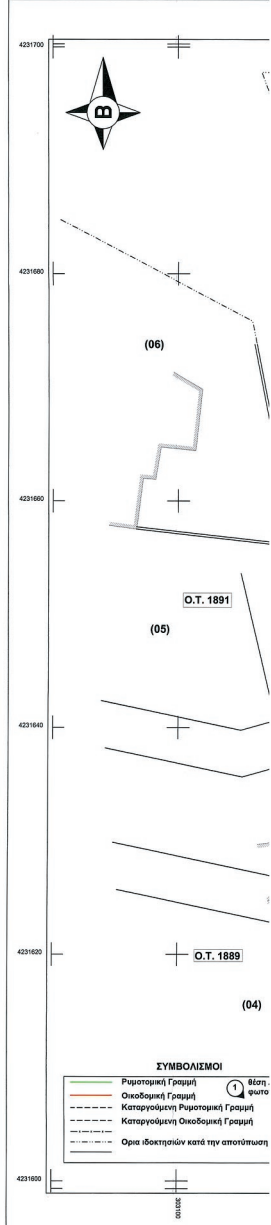

© ΓΕΩΣΥΝΤΟΞΟΓΡΑΦΙΑΣ ΒΑΣΙΛΕΥΣ ΓΕΩΡΓΙΟΥΣ ΑΝΩΝΥΜΗ ΕΤΑΙΡΕΙΑ 11.08.2016.04

ΡΥΜΟΤΟΜΙΚΗ ΠΡΟΤΑΣΗ ΔΗΜΟΥ ΠΑΤΡΕΩΝ
Στην συνδικατεία Σωτηρίου Γαλιάνη, Αναστασίου Γαλιάνη και Νικολάου Γαλιάνη στην περιοχή Μινεραούλα

ΚΑΙΜΑΣ 1: 200

ΥΠΟΜΝΗΜΑ

- 1) Συνολική αρχική συνδικατεία υπό στοιχεία (1-2-3-4-5-6-7-8-9-10-11-1) εμβαδού Εολ=424,28 τ.μ.
- 2) Εδαφικό τμήμα υπό στοιχεία (6-7-8-6) εμβαδού Ε1=24,70 τ.μ. ευκαταρτισμένο σε οικοδομήσιμο χώρο του Ο.Τ. 1890α.
- 3) Νωπιολογικό χωματουργικό τμήμα από προβλεπόμενο πεδίοδρομο και πλατεία υπό στοιχεία (1-2-3-4-5-6-8-9-10-11-1) εμβαδού Επ=399,58 τ.μ.
- 4) Γενικό εμβαδόν εισφοράς γης που υπολογίζεται βάσει του άρθρου 20 του Ν.2508/1997 και του άρθρου 4 του Ν.1337/1993 ως εξής:
 - α) Εμβαδόν συνδικατείας Σωτηρίου Γαλιάνη 399,58 Χ 45% = 179,81 τ.μ.
 - β) Ποσοστό συνδικατείας Αναστασίου Γαλιάνη 399,58 Χ 30% = 119,87 τ.μ.
 - γ) Ποσοστό συνδικατείας Νικολάου Γαλιάνη 399,58 Χ 25% = 99,90 τ.μ.
 - Εισοφ = (179,81 Χ 10%) + (119,87 Χ 10%) + (99,90 Χ 10%) = 17,98 + 11,99 + 9,99 = 39,96 τ.μ.
- 5) Ρυμοτομώσιμη έκταση προβλεπόμενη από το Σχέδιο Πόλεως τμήματος οδού Θεσσαλονίκης και τμήματος προβλεπόμενου πεδίοδρομου βορείως του Ο.Τ. 1890β με στοιχεία (1-2-3-16-17-15-11-1) συνολικό εμβαδόν Εολ=39,96 τ.μ. έτσι είναι η εισφορά γης της συνδικατείας αποτελούμενη από τα εξής επιμέρους εδαφικά τμήματα:
 - α) υπό στοιχεία (1-15-11-1) εμβαδού Εισοφ.1=3,09 τ.μ. επί της οδού Θεσσαλονίκης
 - β) υπό στοιχεία (18-16-17-18) εμβαδού Εισοφ.2=4,17 τ.μ. ως απόκτηση επί της οδού Θεσσαλονίκης και προβλεπόμενου πεδίοδρομου και
 - γ) υπό στοιχεία (1-2-18-1) εμβαδού Εισοφ.3=32,70 τ.μ. σε προβλεπόμενο πεδίοδρομο πλάτους 3,0 μ. μεταξύ των Ο.Τ. 1890α και 1890α.
- 6) Ενοποιημένη εντός του Ο.Τ. 1890β, οικοδομήσιμο τμήμα με στοιχεία (3-4-5-6-8-9-15-17-16-3) εμβαδού Ενο=399,62 τ.μ.

Πάτρα Μάιος 2012
Ο Συντάκτης
Τιμητάρχης Εφορηγίων
Σχεδίου Πόλεως
Παναγιώτης Μανιάκης
Αναρ.Τοπογρ.Μητ/ός με Α'β.

Πάτρα Μάιος 2012
ΘΕΩΡΗΘΗΚΕ
Η Διευθύντρια
Πολεοδομικού Σχεδιασμού
και Εφορηγίων
και Σχεδίου Πόλεως
Αναρ.Τοπογρ.Μητ/ός με Α'β.

ΔΗΜΟΣ ΠΑΤΡΕΩΝ
ΔΙΕΥΘΥΝΣΗ ΠΟΛΕΟΔΟΜΙΚΟΥ -ΚΥΚΛΟΦΟΡΙΑΚΟΥ
ΣΧΕΔΙΑΣΜΟΥ & ΔΟΜΗΣΗΣ

1. Θεωρήσει όπως εγκρίθηκε με την υπ. αριθμ. 469/2018 και επικαιροποιήθηκε αργότερα με τον 732/15 απόφαση του Δημοτικού Συμβουλίου.
2. Βάσει της §3 του αρθρ. 21 του Π.Δ. της 03-04-1929 περί ΓΟΚ διασαφηνίζεται ότι: με την προτεινόμενη τροποποίηση κανένα κτίριο δε θίγεται και κανένα ακινοπέδιο άρριο δεν καθίσταται μη άρριο

Πάτρα, 10-6-2016

Ε.Α.
Για τον Δήμο Πατρών
Καίτη Δρακοπούλου
και Αδελφούς.

ΔΗΜΟΣ ΠΑΤΡΕΩΝ
ΡΑΔΕΣ ΕΦΟΡΗΓΙΩΝ ΚΑΙ ΣΧΕΔΙΟΥ ΠΟΛΕΩΣ
ΕΚΣΤΑΣΙΑΣ

ΒΑΣΙΛΕΙΟΣ ΣΤΑΜΟΥΔΑΚΗΣ
ΑΡΧΙΤΕΚΤΟΝΟΣ

Παραρτήσεις:

1. Το δέλεγμα είναι ενταγμένο στο κρατικό σύνταγμα Ε.Γ.Σ.Α. '87
2. Οι διαστάσεις και το εμβαδόν υπολογίστηκαν αναλυτικά από τις συνικές των κορυφών
3. Επί του συντάγματος κανένα δεν θίγεται περίμετρο ή μέτρο.
4. Το γεωμετρικό στέχει απόσταση 260,00μ. από τη θάλασσα.
5. Η Ρυμοτομική και Οικοδομική γραμμή εκδίδεται βάσει των στοιχείων εφορηγίας που προκύπτουν από το υπ. αριθμ. 166957/2014 Έγκριση Δ. Πατρών
6. Η απόφαση έγινε στις 09/06/2009 με τη μεθοδολογία της τοπογραφίας, με χρήση γεωδομητολογικού τύπου Τόπουσ GRF 3022H και εδάρτησε από Εθνικό Τεχνονομικό Δίκτυο σε Ε.Γ.Σ.Α. '87 με Γεωδομικό GPS τύπου Τόπουσ GR-3 L1/L2/Glonass
7. Η εδάρτησε από το Ε.Γ.Σ.Α. '87 πραγματοποιήθηκε με παραρτήσεις που διέχρησαν την 09/06/2009 στο χρόνο διαστημα από 10:05 π.μ. έως 11:18 π.μ. κόνιστας χρήση του σταθμού (Πάτρα) του δικτύου Uranus με συντεταγμένες (x,y) = (303987,549m, 4237335,376m)

Πάτρα, 06/06/2016
Ο ΔΗΜΟΣ ΜΗΧΑΝΙΚΟΣ

ΓΕΩΡΓΙΟΣ ΛΑΜΠ. ΠΑΧΗΣ
Π.Υ.Χ. ΠΟΛΙΤΙΚΟΣ ΜΗΧΑΝΙΚΟΣ Τ.Ε.
ΜΕΛΟΣ Ε.Σ.Α. Α.Π.Θ. 25-81
ΜΕΛΟΣ Ο.Τ. Π.Π.Α.
ΠΛΗΡ.ΣΤ. 22.16.2016 - Π.Α.Ε. 2287 781972
ΚΑΔΑ: 4682717-4-7 Π.Α.Ε. 2287 781972

Δήλωση ιδιοκτητή Ν. 4630/2011

Ο κάτωθι υπογεγραμμένος δηλώνει ότι:

α) Το αρχικό και υλοποιημένο όραμα του γεωμετρώου 1,2,3,4,5,6,7,8,9,10,11,1 εμβαδόν Εολ=424,28τ.μ. διαστέλλεται μόνο του βρίσκεται εντός των ορίων του σχεδίου πόλεως του Δήμου Πατρών υπερέχοντος από μέτρο και

Πάτρα, 06/05/2016
ΟΙ ΟΙ ΦΕΡΟΜΕΝΟΙ/ΝΟΙ
ΙΔΙΟΚΤΗΤΕΣ

Υπεύθυνος Δήλωση του Ν. 651/77

Ο κάτωθι υπογεγραμμένος Πολίτικος Μηχανικός Τ.Ε. Γεώργιος Α. Παχής δηλώνει ότι:

Το γεωμετρικό με στοιχεία 1,2,3,4,5,6,7,8,9,10,11,1 και Εολ=424,28τ.μ. α είναι μη άρριο και μη οικοδομήσιμο σύμφωνα με τις αρχικές πολεοδομικές διατάξεις, β. βρίσκεται εντός των ορίων του σχεδίου πόλεως Πατρών επί της οδού Θεσσαλονίκης στο Κ.Κ. 1890α

γ. Δεν υπάγεται στις διατάξεις των Νόμων 1337/83 περί εισφοράς σε γη και χρήση

δ. εντός του Ο.Τ. δεν διέχρηται ενάρετη γραμμή μεταφοράς υψηλής τάσης της Δ.Ε.Η., αγωνιάς φυσικού αερίου, οδός προσαρτημένη του 1923 ή μωρ.

ε. εντός αυτού και κατά μήκος του προσπίπτου του εν θίγεται γεωμετρώου δεν υπέρχοντα δέντρα στ. εντός των όρων γεωμετρώου δεν υφίστανται διαπηρήματα κτίσματα

Πάτρα, 06/06/2016
Ο ΔΗΜΟΣ ΜΗΧΑΝΙΚΟΣ

ΣΥΜΒΟΥΛΙΟ ΠΟΛΕΟΔΟΜΙΚΩΝ ΘΕΜΑΤΩΝ ΚΑΙ ΑΜΦΙΒΕΒΗΤΗΣΕΩΝ, Π.Ε. Α-Α-Α-2
της Α.Π.Δ.Π.Ε.Σ.Ι.

Απόφαση 04/09/2018
με αριθμό 58/2018
Πάτρα 04/09/2018
Ο ΠΡΟΕΔΡΟΣ Η ΓΡΑΜΜΑΤΕΙΑ

15806913267/12-10-2016
Δ.Π.Ε.Ε.Ε.Ε. - Π.Α.Ε.
Α.Α.Α.Α.Α.Α.
Α.Α.Α.Α.Α.Α.

15806913267/12-10-2016
Δ.Π.Ε.Ε.Ε.Ε. - Π.Α.Ε.
Α.Α.Α.Α.Α.Α.
Α.Α.Α.Α.Α.Α.

15806913267/12-10-2016
Δ.Π.Ε.Ε.Ε.Ε. - Π.Α.Ε.
Α.Α.Α.Α.Α.Α.
Α.Α.Α.Α.Α.Α.

ΜΕΛΕΤΗΤΙΚΟ ΤΕΧΝΙΚΟ ΓΡΑΦΕΙΟ
ΣΥΜΒΟΥΛΟΙ ΜΗΧΑΝΙΚΟΙ

ΓΕΩΡΓΙΟΣ Α. ΠΑΧΗΣ
ΠΟΛΙΤΙΚΟΣ ΜΗΧΑΝΙΚΟΣ Τ.Ε. - Ε.Δ.Ε.

ΤΟΠΟΓΡΑΦΙΚΕΣ
ΕΦΑΡΜΟΓΕΣ

ΤΗΛ: 2610332654
www.pachis.gr

ΜΠΟΥΚΑΟΥΡΗ 151, ΠΑΤΡΑ
fax: 2610336669
email: info@pachis.gr

ΕΡΓΟΔΟΤΗΣ:	ΓΑΛΑΝΗΣ ΣΩΤΗΡΙΟΣ		
ΕΡΓΟ:	ΤΡΟΠΟΠΟΙΗΣΗ ΡΥΜΟΤΟΜΙΚΟΥ ΣΧΕΔΙΟΥ ΠΟΛΕΩΣ ΠΑΤΡΩΝ		
ΜΕΛΕΤΗΤΗΣ:	ΓΕΩΡΓΙΟΣ Α. ΠΑΧΗΣ - ΠΟΛΙΤΙΚΟΣ ΜΗΧΑΝΙΚΟΣ Τ.Ε. - Ε.Δ.Ε.		
ΘΕΣΗ:	1890α-1890β-1890γ, ΜΠΕΓΟΥΛΑΚΙ ΔΗΜΟΣ ΠΑΤΡΕΩΝ		
ΘΕΜΑ:	ΧΡΟΝΟΣ:	ΑΡ. ΣΧΕΔΙΟΥ:	ΚΑΙΜΑΚΑ:
ΤΟΠΟΓΡΑΦΙΚΟ ΔΙΑΓΡΑΜΜΑ	06/2016	T1	1:200
ΑΡ.ΜΕΛΕΤΗΣ:	ΕΚΔ. ΣΧΕΔΙΟΥ:	ΣΧΕΔΙΑΣΤΗΣ:	

Σχεματική Υπογραφή

Εγκρίσεις

ΓΕΩΡΓΙΟΣ ΛΑΜΠ. ΠΑΧΗΣ
Π.Υ.Χ. ΠΟΛΙΤΙΚΟΣ ΜΗΧΑΝΙΚΟΣ Τ.Ε.
ΜΕΛΟΣ Ε.Σ.Α. Α.Π.Θ. 25-81
ΜΕΛΟΣ Ο.Τ. Π.Π.Α.
ΠΛΗΡ.ΣΤ. 22.16.2016 - Π.Α.Ε. 2287 781972
ΚΑΔΑ: 4682717-4-7 Π.Α.Ε. 2287 781972

Πάτρα 22-11-2018
Ο ΔΗΜΟΣ ΜΗΧΑΝΙΚΟΣ Τ.Ε.
Α.Α.Α.Α.Α.Α.
Α.Α.Α.Α.Α.Α.

Υπογραφή υπεύθυνου μελέτης από ΜΑΡΙΛΙΝΑ ΣΥΓΓΡΑΜΜΑΤΑΡΧΗ
Αναρ.Τοπογρ.Μητ/ός με Α'β



ΕΘΝΙΚΟ ΤΥΠΟΓΡΑΦΕΙΟ

Το Εθνικό Τυπογραφείο αποτελεί δημόσια υπηρεσία υπαγόμενη στο Υπουργείο Διοικητικής Ανασυγκρότησης και έχει την ευθύνη τόσο για τη σύνταξη, διαχείριση, εκτύπωση και κυκλοφορία των Φύλλων της Εφημερίδας της Κυβερνήσεως (ΦΕΚ), όσο και για την κάλυψη των εκτυπωτικών - εκδοτικών αναγκών του δημοσίου και του ευρύτερου δημόσιου τομέα (ν. 3469/2006/Α' 131 και π.δ. 29/2018/Α' 58).

1. ΦΥΛΛΟ ΤΗΣ ΕΦΗΜΕΡΙΔΑΣ ΤΗΣ ΚΥΒΕΡΝΗΣΕΩΣ (ΦΕΚ)

- Τα **ΦΕΚ σε ηλεκτρονική μορφή** διατίθενται δωρεάν στο **www.et.gr**, την επίσημη ιστοσελίδα του Εθνικού Τυπογραφείου. Όσα ΦΕΚ δεν έχουν ψηφιοποιηθεί και καταχωριστεί στην ανωτέρω ιστοσελίδα, ψηφιοποιούνται και αποστέλλονται επίσης δωρεάν με την υποβολή αίτησης, για την οποία αρκεί η συμπλήρωση των αναγκαίων στοιχείων σε ειδική φόρμα στον ιστότοπο **www.et.gr**.

- Τα **ΦΕΚ σε έντυπη μορφή** διατίθενται σε μεμονωμένα φύλλα είτε απευθείας από το Τμήμα Πωλήσεων και Συνδρομητών, είτε ταχυδρομικά με την αποστολή αιτήματος παραγγελίας μέσω των ΚΕΠ, είτε με ετήσια συνδρομή μέσω του Τμήματος Πωλήσεων και Συνδρομητών. Το κόστος ενός ασπρόμαυρου ΦΕΚ από 1 έως 16 σελίδες είναι 1,00 €, αλλά για κάθε επιπλέον οκτασέλιδο (ή μέρος αυτού) προσαυξάνεται κατά 0,20 €. Το κόστος ενός έγχρωμου ΦΕΚ από 1 έως 16 σελίδες είναι 1,50 €, αλλά για κάθε επιπλέον οκτασέλιδο (ή μέρος αυτού) προσαυξάνεται κατά 0,30 €. Το τεύχος Α.Σ.Ε.Π. διατίθεται δωρεάν.

• Τρόποι αποστολής κειμένων προς δημοσίευση:

A. Τα κείμενα προς δημοσίευση στο ΦΕΚ, από τις υπηρεσίες και τους φορείς του δημοσίου, αποστέλλονται ηλεκτρονικά στη διεύθυνση **webmaster.et@et.gr** με χρήση προηγμένης ψηφιακής υπογραφής και χρονοσήμανσης.

B. Κατ' εξαίρεση, όσοι πολίτες δεν διαθέτουν προηγμένη ψηφιακή υπογραφή μπορούν είτε να αποστέλλουν ταχυδρομικά, είτε να καταθέτουν με εκπρόσωπό τους κείμενα προς δημοσίευση εκτυπωμένα σε χαρτί στο Τμήμα Παραλαβής και Καταχώρισης Δημοσιευμάτων.

- Πληροφορίες, σχετικά με την αποστολή/κατάθεση εγγράφων προς δημοσίευση, την ημερήσια κυκλοφορία των Φ.Ε.Κ., με την πώληση των τευχών και με τους ισχύοντες τιμοκαταλόγους για όλες τις υπηρεσίες μας, περιλαμβάνονται στον ιστότοπο (**www.et.gr**). Επίσης μέσω του ιστότοπου δίδονται πληροφορίες σχετικά με την πορεία δημοσίευσης των εγγράφων, με βάση τον Κωδικό Αριθμό Δημοσιεύματος (ΚΑΔ). Πρόκειται για τον αριθμό που εκδίδει το Εθνικό Τυπογραφείο για όλα τα κείμενα που πληρούν τις προϋποθέσεις δημοσίευσης.

2. ΕΚΤΥΠΩΤΙΚΕΣ - ΕΚΔΟΤΙΚΕΣ ΑΝΑΓΚΕΣ ΤΟΥ ΔΗΜΟΣΙΟΥ

Το Εθνικό Τυπογραφείο ανταποκρινόμενο σε αιτήματα υπηρεσιών και φορέων του δημοσίου αναλαμβάνει να σχεδιάσει και να εκτυπώσει έντυπα, φυλλάδια, βιβλία, αφίσες, μπλοκ, μηχανογραφικά έντυπα, φακέλους για κάθε χρήση, κ.ά.

Επίσης σχεδιάζει ψηφιακές εκδόσεις, λογότυπα και παράγει οπτικοακουστικό υλικό.

Ταχυδρομική Διεύθυνση: Καποδιστρίου 34, τ.κ. 10432, Αθήνα	Ιστότοπος: www.et.gr
ΤΗΛΕΦΩΝΙΚΟ ΚΕΝΤΡΟ: 210 5279000 - fax: 210 5279054	Πληροφορίες σχετικά με την λειτουργία του ιστότοπου: helpdesk.et@et.gr
ΕΞΥΠΗΡΕΤΗΣΗ ΚΟΙΝΟΥ	Αποστολή ψηφιακά υπογεγραμμένων εγγράφων προς δημοσίευση στο ΦΕΚ: webmaster.et@et.gr
Πωλήσεις - Συνδρομές: (Ισόγειο, τηλ. 210 5279178 - 180)	Πληροφορίες για γενικό πρωτόκολλο και αλληλογραφία: grammateia@et.gr
Πληροφορίες: (Ισόγειο, Γρ. 3 και τηλεφ. κέντρο 210 5279000)	
Παραλαβή Δημ. Ύλης: (Ισόγειο, τηλ. 210 5279167, 210 5279139)	
Ωράριο για το κοινό: Δευτέρα ως Παρασκευή: 8:00 - 13:30	

Πείτε μας τη γνώμη σας,

για να βελτιώσουμε τις υπηρεσίες μας, συμπληρώνοντας την ειδική φόρμα στον ιστότοπό μας.

