



ΕΦΗΜΕΡΙΔΑ ΤΗΣ ΚΥΒΕΡΝΗΣΕΩΣ ΤΗΣ ΕΛΛΗΝΙΚΗΣ ΔΗΜΟΚΡΑΤΙΑΣ

22 Μαρτίου 2019

ΤΕΥΧΟΣ ΤΕΤΑΡΤΟ

Αρ. Φύλλου 124

ΠΕΡΙΕΧΟΜΕΝΑ

ΑΠΟΦΑΣΕΙΣ

- 1 Κήρυξη εκτάσεως ως αναδασωτέας, εμβαδού 1.121,71 τ.μ. στη θέση «Σόφαινα» Τ.Κ. Άνω Καστριτσίου, ΔΕ Ρίου, Δήμου Πατρέων, ΠΕ. Αχαΐας.
- 2 Έγκριση τροποποίησης ρυμοτομικού Σχεδίου Πόλεως Πατρών, επί προβλεπόμενου κοινοχρήστου χώρου της οδού Μέτωνος, μεταξύ των Ο.Τ.1225 και Ο.Τ.1225β στην περιοχή Ψαροφαΐ του Δήμου Πατρέων, σε συμμόρφωση στην υπ' αρ. 43/2012 απόφαση του Διοικητικού Πρωτοδικείου Πατρών περί άρσης απαλλοτριώσης.

ΑΠΟΦΑΣΕΙΣ

Αριθμ. 52472 (1)

Κήρυξη εκτάσεως ως αναδασωτέας, εμβαδού 1.121,71 τ.μ. στη θέση «Σόφαινα» Τ.Κ. Άνω Καστριτσίου, ΔΕ Ρίου, Δήμου Πατρέων, ΠΕ. Αχαΐας.

Ο ΣΥΝΤΟΝΙΣΤΗΣ ΑΠΟΚΕΝΤΡΩΜΕΝΗΣ
ΔΙΟΙΚΗΣΗΣ ΠΕΛΟΠΟΝΝΗΣΟΥ,
ΔΥΤΙΚΗΣ ΕΛΛΑΔΑΣ ΚΑΙ ΙΟΝΙΟΥ

Έχοντας υπόψη:

1. Τις διατάξεις των άρθρων 24 παρ. 1 και 117 παρ. 3 του Συντάγματος της Ελλάδας.
2. Τις διατάξεις του ν. 3200/1955 «Περί διοικητικής αποκέντρωσης όπως αυτές τροποποιήθηκαν μεταγενέστερα».
3. Τις διατάξεις των άρθρων 6 και 280 του ν. 3852/2010 «Νέα Αρχιτεκτονική της Αυτοδιοίκησης και της Αποκεντρωμένης Διοίκησης - Πρόγραμμα Καλλικράτης».
4. Τις διατάξεις του π.δ. 139/2010 «Οργανισμός της Αποκεντρωμένης Διοίκησης Πελοποννήσου, Δυτικής Ελλάδας και Ιονίου».
5. Τις διατάξεις των άρθρων 28 και 28Α του ν. 4325/2015 (ΦΕΚ 47/Α'/2015) «Εκδημοκρατισμός της Διοίκησης-Καταπολέμηση Γραφειοκρατίας και Ηλεκτρονική Διακυβέρνηση. Αποκατάσταση αδικιών και άλλες διατάξεις».
6. Την υπ' αριθμ. 15870/15-05-2017 υπουργική απόφαση του Υπουργού Εσωτερικών περί διορισμού του

Νικολάου Παπαθεοδώρου του Αγγελάκη ως Συντονιστή της Α.Δ.Π.Δ.Ε και Ι (ΦΕΚ 250/τ. Υ.Ο.Δ.Δ. 250/2017).

7. Την υπ' αριθμ. 141194/04-07-2017 (ΦΕΚ 2262/Β'/2017) απόφαση του Συντονιστή Α.Δ.Π.Δ.Ε και Ι, σχετική με «Άσκηση αρμοδιοτήτων του Συντονιστή Αποκεντρωμένης Διοίκησης Πελοποννήσου, Δυτική Ελλάδα και Ιονίου επί δασικών θεμάτων και αγροτικών υποθέσεων, παροχή εξουσιοδότησης υπογραφής αποφάσεων, εγγράφων κ.λπ. με Εντολή Συντονιστή, στο Γενικό Διευθυντή και στους προϊσταμένους των υπηρεσιών της Γενικής Διεύθυνσης Δασών και Αγροτικών Υποθέσεων της Αποκεντρωμένης Διοίκησης Πελοποννήσου, Δυτικής Ελλάδας και Ιονίου».

8. Τις διατάξεις των άρθρων 37, 38 παρ. 1, 41 παρ. 1 και 3 του ν. 998/1979 «Περί προστασίας δασών και δασικών εν γένει εκτάσεων», όπως αντικαταστάθηκαν από τις διατάξεις της παρ. 1 του άρθρου 35 του ν. 4280/2014 και όπως τροποποιήθηκαν και προστέθηκαν (παρ. 4 άρθρο 52 του ν. 4280/2014) με τις διατάξεις του άρθρου 32 του ν. 4342/2015 (ΦΕΚ 143/τ.Α'/2015).

9. Τις διατάξεις του άρθρου 120 του ν. 1892/1990 «Για τον εκσυγχρονισμό και την ανάπτυξη και άλλες διατάξεις».

10. Τις υπ' αριθμ. 160417/1180/08-07-1980 και 182447/3049/24-09-1980 διαταγές του Υπουργείου Γεωργίας.

11. Την υπ' αριθμ. 284168/18-12-2018 αναφορά του Δασαρχείου Πατρών με την οποία προτείνεται η κήρυξη ως αναδασωτέας της αναφερόμενης στο θέμα έκτασης.

12. Τη σύμφωνη γνώμη της Διεύθυνσης Δασών Αχαΐας, αποφασίζουμε:

Κηρύσσουμε ως αναδασωτέα, με σκοπό την αποκατάσταση με φυσική αναγέννηση ή τεχνητή αναδάσωση της δασικής βλάστησης που καταστράφηκε δια πυρκαγιάς, έκταση Δημόσιου Δάσους κωνοφόρων (χαλέπιο πεύκη και κυπαρίσσια) με ποσοστό κάλυψης 80%, εμβαδού 1.121,71 τ.μ. στη θέση «Σόφαινα» Τ.Κ. Άνω Καστριτσίου, ΔΕ Ρίου, Δήμου Πατρέων, Π.Ε. Αχαΐας, η οποία αποτελείται από σημεία 1-2-3-4-5-6-7-8-1 όπως αυτά φαίνονται και περιγράφονται στο συνημμένο τοπογραφικό διάγραμμα κλίμακας 1:1000 το οποίο συνοδεύει την παρούσα και έχει όρια:

Βόρεια: Με δημόσιο δάσος και πέραν αυτού με δρόμο
Νότια: Με δημόσιο δάσος και ελαιοκτήματα
Ανατολικά: Με δημόσιο δάσος
Δυτικά: Με δημόσιο δάσος

Επιτρέπεται υποβολή κατ' αυτής αίτησης ακύρωσης στο οικείο Διοικητικό Εφετείο (άρθρο 47 ν. 3900/2010 ΦΕΚ 213/τ.Α') μέσα σε προθεσμία (60) ημερών που αρχίζει από την επομένη της δημοσίευσης ή κοινοποίησής της (άρθρο 46 π.δ. 18/1989 - ΦΕΚ/8/Α').

Από τις διατάξεις της απόφασης αυτής δεν προκαλείται δαπάνη σε βάρος του Κρατικού Προϋπολογισμού.

Η απόφαση αυτή να δημοσιευθεί στην Εφημερίδα της Κυβερνήσεως.

Πάτρα, 7 Μαρτίου 2019

Ο Συντονιστής Αποκεντρωμένης Διοίκησης

ΝΙΚΟΛΑΟΣ ΠΑΠΑΘΕΟΔΩΡΟΥ

ΑΝΥΚΣΘ ΓΜΝ ΟΦ 52472/2018 ΑΝΩ ΑΝΔΑ ΕΙ
 ΤΟΠΟΓΡΑΦΙΚΟ ΔΙΕΓΡΑΦΗ ΣΥΝΔΕΣΗΣ ΔΗΜΟΤΙΚΩΝ ΠΕΡΙΟΧΩΝ
 ΓΥ ΔΙΟΝ ΣΟΦΑΝΙΩΝ ΑΝΕ ΚΑΣΤΡΙΤΣΙΩΝ ΠΕΡΙΟΧΩΝ, η οποία
 ΚΑΝΟΝΑ 6' ΚΥΡΙΟΤΕΡΩΝ ΑΝΕΚΔΟΤΩΝ ΚΑΙΜΑ 1:1000
 ΕΜΒΛΑΔΟ 1121,91 ΥΠΕ ΔΙΑΠΣΤΕΣΗ 03-12-2018
 Η ΕΓΧΑΡΤΗ ΥΠΟ ΒΡΩΧΕΙΩΝ (Α-Β-Γ-Δ-Ε-Ζ-Η-Α) ΚΥΡΙΟΤΕΡΩΝ
 ΑΝΕΚΔΟΤΩΝ.

ΑΝΩΣΠΑΣΜΑ ΧΑΡΤΗ ΑΝΩ ΚΑΣΤΡΙ-
 ΤΣΙΩΝ ΠΑΤΡΩΝ ΚΑΙΜΑ 1:1000
 Ο ΔΙΟΝ ΑΝΕΚΔΟΤΩΝ

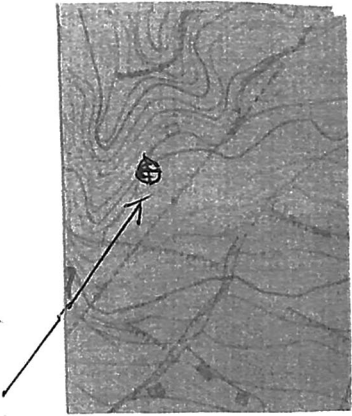

X	Y
309272.84	4237866.05
309260.81	4237861.82
309252.07	4237865.79
309239.64	4237876.50
309235.14	4237882.46
309233.29	4237885.10
309257.89	4237906.00
309272.45	4237895.02

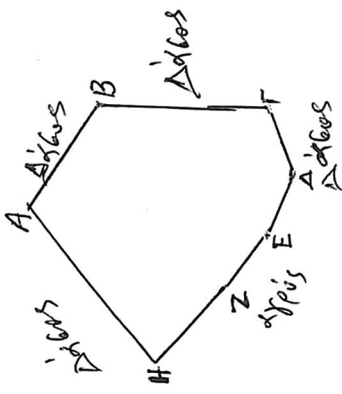

ΕΘΝΙΚΟ ΤΥΠΟΓΡΑΦΕΙΟ
 Για τεχνικούς λόγους στο σχεδιάγραμμα,
 από το ηλεκτρονικό αρχείο, έγινε
 σμίκρυνση κατά ποσοστό **82%**

Πόρος 7/3/2019
 Ο ΣΥΝΤΑΚΤΗΣ
 Νικόλαος Καραγιάννης

Ο ΣΥΝΤΑΚΤΗΣ
 Νικόλαος Καραγιάννης

Ο ΣΥΝΤΑΚΤΗΣ
 Κωνσταντίνος Καραγιάννης

Αριθμ. ΠΔΕ/ΔΠΧΣ/44056/682 (2)

Έγκριση τροποποίησης ρυμοτομικού Σχεδίου Πόλεως Πατρών, επί προβλεπόμενου κοινόχρηστου χώρου της οδού Μέτωνος, μεταξύ των Ο.Τ.1225 και Ο.Τ.1225β στην περιοχή Ψαροφάι του Δήμου Πατρέων, σε συμμόρφωση στην υπ' αρ. 43/2012 απόφαση του Διοικητικού Πρωτοδικείου Πατρών περί άρσης απαλλοτρίωσης.

Ο ΑΝΤΙΠΕΡΙΦΕΡΕΙΑΡΧΗΣ ΕΝΕΡΓΕΙΑΣ
ΚΑΙ ΠΕΡΙΒΑΛΛΟΝΤΟΣ ΔΥΤΙΚΗΣ ΕΛΛΑΔΑΣ

Έχοντας υπόψη:

1. Τις δ/ξεις των άρθρων 186 και 283 του ν. 3852/2010 (ΦΕΚ 87/Α'/7-6-2010): «Νέα Αρχιτεκτονική της Αυτοδιοίκησης και της Αποκεντρωμένης Διοίκησης - Πρόγραμμα Καλλικράτης».

2. Το π.δ. 132/2010 (ΦΕΚ 225/Α'/27-12-2010) «Οργανισμός της Περιφέρειας Δυτικής Ελλάδας» και ειδικότερα το άρθρο 5, παρ. 3.α, όπως τροποποιήθηκε και ισχύει με την υπ' αριθμ. 248595/27-12-2016 (ΦΕΚ 4309/Β'/30.12.2016) απόφαση του Γεν. Γραμματέα Α.Δ.Π.Δ.Ε. και Ι. «Τροποποίηση του Οργανισμού Εσωτερικής Υπηρεσίας της Περιφέρειας Δυτικής Ελλάδας».

3. Την υπ' αριθμ. 55961/643/1-3-2017 απόφαση του Περιφερειάρχη Δυτικής Ελλάδας (ΦΕΚ 111/τ. Υ.Ο.Δ.Δ./9-3-2017) «Ορισμός Αντιπεριφερειάρχων της Περιφέρειας Δυτικής Ελλάδας».

4. Την υπ' αριθμ. 69923/876/14-3-2017 απόφαση του Περιφερειάρχη Δυτικής Ελλάδας (ΦΕΚ 1018/Β'/24.3.2017) «Μεταβίβαση αρμοδιοτήτων στους Αντιπεριφερειάρχες που ορίστηκαν από τον Περιφερειάρχη Δυτικής Ελλάδας και σε περιφερειακούς συμβούλους Δυτικής Ελλάδας».

5. Το ν.δ. της 17-7-1923 (ΦΕΚ 228/Α'/16-8-1923) «Περί σχεδίων πόλεων, κωμών και συνοικισμών του Κράτους και οικοδομής αυτών».

6. Τις διατάξεις του κεφ. ΙΙ του από 03-04-1929 π.δ/τος, που διατηρήθηκαν σε ισχύ με το άρθ. 31, παρ. 3, του ν. 1577/1985 «Γενικός Οικοδομικός Κανονισμός».

7. Τον ν. 1337/1983 (ΦΕΚ 33/Α'/14-3-1983), όπως τροποποιήθηκε και ισχύει.

8. Τον κώδικα βασικής πολεοδομικής νομοθεσίας (ΦΕΚ 580/Δ'/27-7-1999) και ειδικότερα τα άρθρα 152 και 154.

9. Τις δ/ξεις του άρθρου 29 του ν. 2831/2000 (ΦΕΚ 140/Α'/13-6-2000), όπως αντικαταστάθηκαν με το άρθρο 10 του ν. 3044/2002 (ΦΕΚ 197/Α'/27-8-2002).

10. Τον ν. 4030/2011 (ΦΕΚ 249/Α'/25-11-2011), άρθρα 30 έως 32, όπως τροποποιήθηκε και ισχύει.

11. Τον ν. 4067/2012 «Νέος Οικοδομικός Κανονισμός» (ΦΕΚ 79/Α'/9-4-2012) και ειδικότερα τα άρθρα 31 και 32 αυτού, όπως τροποποιήθηκε και ισχύει.

12. Τον ν. 4315/2014 (ΦΕΚ 269/Α'/24-12-2014) «Πράξεις εισφοράς σε γη και χρήμα - Ρυμοτομικές απαλλοτριώσεις και άλλες διατάξεις».

13. Τις με αρ. 1/61, 8/75, 43/80 και 55/88 εγκυκλίους σχετικές με θέματα τροποποίησης ρυμοτομικών σχεδίων.

14. Τη με αριθ. 52907/28.12.2009 απόφαση Υ.Π.Ε.Κ.Α., σχετική με ειδικές ρυθμίσεις για την εξυπηρέτηση ατόμων με αναπηρία (ΦΕΚ 2621/Β'/31.12.2009).

15. Τη με αρ. 10/14-6-2012 εγκύκλιο του Υ.Π.Ε.Κ.Α., περί αρμοδιοτήτων των ΣΥ.Π.Ο.Θ.Α. για θέματα πολεοδομικού σχεδιασμού.

16. Το από 22-1-1971 π.δ/γμα (ΦΕΚ 37/Δ'/15-2-1971) «Περί τροποποιήσεως και επεκτάσεως του ρυμοτομικού σχεδίου Πατρών και καθορισμού των όρων και περιορισμών δομήσεως των οικοπέδων αυτού».

17. Την αρ. Χ6274/27-6-1990 απόφαση Νομάρχη Αχαΐας (ΦΕΚ 332/Δ'/4-7-1990) «Έγκριση Πολεοδομικής Μελέτης Αναθεώρησης (τροποποίησης) του εγκεκριμένου σχεδίου πόλης και των όρων και περιορισμών δόμησης της περιοχής Ψαροφάιου (πολεοδομική ενότητα αρ. 47) Πάτρας, του Δήμου Πατρέων (Ν. Αχαΐας)».

18. Το Γενικό Πολεοδομικό Σχέδιο της Δημοτικής Ενότητας Πατρών, Δήμου Πατρέων, Νομού Αχαΐας (ΦΕΚ 358/τ. Α.Α.Π./30-12-2011).

19. Την αρ. 43/2012 απόφαση του Διοικητικού Πρωτοδικείου Πατρών περί άρσης απαλλοτρίωσης σε φερόμενη ιδιοκτησία των Δ. Αραβαντινού και Ν. Λαϊνιώτη.

20. Την με αρ. πρωτ. Δήμου Πατρέων 91295/Π2250/29-6-2012 αίτηση των Διονυσίου Αραβαντινού και Ιωάννη Λαϊνιώτη, περί τροποποίησης του σχεδίου πόλης μεταξύ των Ο.Τ.1225 και Ο.Τ.1225β επί της οδού Μέτωνος στην περιοχή Ψαροφάι του Δήμου Πατρέων.

21. Την αρ. 589/2013 απόφαση του Δημοτικού Συμβουλίου του Δήμου Πατρέων με την οποία -αφού έλαβε υπόψη τη σχετική εισήγηση της Επιτροπής Ποιότητας Ζωής (με αριθμό 210/2013) και την υπ' αριθμό 43/2012 απόφαση του Διοικητικού Πρωτοδικείου Πατρών- διατύπωσε αδυναμία επανακήρυξης του αρθέντος σχεδίου πόλεως και επανεπιβολής της ρυμοτομίας στη συγκεκριμένη θέση, καθώς ο Δήμος αδυνατεί να εξασφαλίσει και να καταβάλλει στο σύνολό του το ποσό που απαιτείται για την αποζημίωση των δικαιούχων και αποφάσισε ομόφωνα και σύμφωνα με τις διατάξεις του άρθρου 73 του ν. 3852/4-6-2010 (ΦΕΚ 87/τ.Α'/7-6-2010) την έγκριση της αιτούμενης τροποποίησης και την τήρηση της περαιτέρω νομίμου διαδικασίας ανάρτησης, τυχόν υποβολής ενστάσεων κ.λπ.

22. Τις υποβληθείσες δύο (2) εμπρόθεσμες ενστάσεις κατά της αρ. 589/2013 απόφασης του Δ.Σ. του Δήμου Πατρέων των Δήμου, Βασιλικής, Ανδρέα και Αναστασίας Κωστόπουλου και των Γεωργίας και Ουρανίας Δρακοπούλου, με τις οποίες οι ενιστάμενοι ισχυρίζονται, ότι το κοινόχρηστο τμήμα της οδού Μέτωνος που παραχωρείται στους Διονύσιο Αραβαντινό και Ιωάννη Λαϊνιώτη, ήταν δρόμος του σχεδίου πόλης της περιοχής και σύμφωνα με αυτό έχουν εκδώσει εδώ και πολλά χρόνια νόμιμες οικοδομικές άδειες, άδεια περιφραγής και άδεια κατασκευής πεζοδρομίου ενώ οι ιδιοκτησίες τους διαθέτουν πρόσβαση, ανοίγματα και εξώστες στην οδό Μέτωνος.

23. Την αρ. 309/2014 απόφαση του Δημοτικού Συμβουλίου του Δήμου Πατρέων με την οποία, αφού έλαβε υπόψη τη σχετική εισήγηση της Επιτροπής Ποιότητας Ζωής (με αριθμό 163/2014), με βάση την οποία προτάθηκε:

1) Η αποδοχή επί της ουσίας των δύο υποβληθεισών εμπροθέσμων ενστάσεων... επειδή... εν τέλει διαπιστώνεται η νομιμότητα των υπαρχόντων ανοιγμάτων και εξωστών των οικοδομών των ενιστάμενων.

2) Ο χαρακτηρισμός του εδαφικού τμήματος Α1 υπό στοιχεία (12-13-14-11'-12) εμβαδού Εισφ.= 23,54 τ.μ. που αποτυπώνεται στο από Απριλίου 2014 τοπογραφικό διάγραμμα του Διπλ. Πολιτικού Μηχανικού Χρήστου Οικονόμου, ως κοινόχρηστου, προερχόμενο από την οφειλόμενη εισφορά σε γη της ιδιοκτησίας Διονυσίου Αραβαντινού και Ιωάννη Λαϊνιώτη, κατ' εφαρμογή της παρ. 5 του άρθρου 11 του ν. 3212/2003, (που υπολογίζεται σύμφωνα με το άρθρο 20 του ν. 2508/1997 και το άρθρο 8 του ν. 1337/1983).

3) Η επανεπιβολή της αρθείσας ρυμοτομίας με χαρακτηρισμό ως κοινόχρηστου χώρου δρόμου του εδαφικού τμήματος Α2 υπό στοιχεία (10-11-11'-14-15-16-17-10) εμβαδού Ερυμ= 90,53 τ.μ. Τούτο χρήζει αποζημίωσης εκ μέρους του Δήμου, με τιμή μονάδος αποζημίωσης αυτή του αντικειμενικού προσδιορισμού της περιοχής (286,72€/τ.μ.).

4) Η απόδοση ως οικοδομήσιμου χώρου του εναπομένοντος εδαφικού τμήματος της ιδιοκτησίας Διονυσίου Αραβαντινού και Ιωάννη Λαϊνιώτη στο Ο.Τ. 1225β με στοιχεία (2-3-4-5-6-7-8-9-10-17-18-20-2) εμβαδού Εοικ= 411,77 τ.μ.

5) Η έγκριση δέσμευσης της δαπάνης, κατά τα οριζόμενα στο προτελευταίο εδάφιο της παρ. 6 του άρθρου 11 του ν. 2882/2001 που επιβάλλει την πρόβλεψη - εξασφάλιση του απαιτούμενου ποσού αποζημίωσης για την επιπλέον της εισφοράς σε γη ρυμοτομούμενη έκταση της ιδιοκτησίας Διονυσίου Αραβαντινού και Ιωάννη Λαϊνιώτη, εμβαδού Ερυμ=90,53 τ.μ. (που είναι υποχρέωση του Δήμου και τρίτων παρόδων ιδιοκτητών), η οποία με την τιμή μονάδος του αντικειμενικού προσδιορισμού που ισχύει σήμερα στην περιοχή (286,72€/τ.μ.) ανέρχεται στο ποσό των: 90,53 τ.μ. Χ 286,72€/τ.μ. = 25.956,76 €. Το ποσό αυτό θα δεσμευθεί από τον κωδικό αριθμό 40-711100013 του προϋπολογισμού δαπανών του Δήμου Πατρέων έτους 2014,

αποφάσισε ομόφωνα και σύμφωνα με τις διατάξεις του άρθρου 73 του Νόμου 3852/4-6-2010 (ΦΕΚ 87/τ.Α' / 7.6.2010,) την έγκριση της αναφερόμενης τροποποίησης.

24. Το με αρ. πρωτ. 111302/Π4459/2014/16-7-2014 έγγραφο του Δήμου Πατρέων, με το οποίο διαβιβάστηκε στην Υπηρεσία ο φάκελος της πρότασης τροποποίησης σχεδίου πόλεως Πατρών επί προβλεπόμενου κοινοχρήστου χώρου της οδού Μέτωνος, μεταξύ των Ο.Τ.1225 και Ο.Τ.1225β στην περιοχή Ψαροφάϊ του Δήμου Πατρέων, λόγω άρσης απαλλοτρίωσης.

25. Τη με αρ. πρωτ. 196648/4979/11-11-2014 εισήγηση της Υπηρεσίας προς το ΣΥ.ΠΟ.Θ.Α. Π.Ε. Αχαΐας σχετικά με την έγκριση της προτεινόμενης τροποποίησης του Σχεδίου Πόλεως Πατρών με τις εξής επισημάνσεις:

• Τη διαπλάτυνση της οδού Μέτωνος έως ότου αποκτήσει σταθερό ελάχιστο πλάτος 3,5μ. σε όλο το μήκος της, ώστε να καλύπτει τις ελάχιστες ανάγκες για την προσπέλαση και εξυπηρέτηση οχημάτων εκτάκτου ανάγκης,

• Την απόδοση ως οικοδομήσιμου χώρου του εναπομένοντος εδαφικού τμήματος της ιδιοκτησίας Διονυσίου Αραβαντινού και Ιωάννη Λαϊνιώτη στο Ο.Τ. 1225β με στοιχεία (2-3-4-5-6-7-8-9-10-17'-21'-18'-20-2) εμβαδού Εοικ= 372,79 τ.μ. με τους ειδικούς όρους δόμησης που ισχύουν σε ανάλογες περιπτώσεις,

• Τον καθορισμό και για τη συγκεκριμένη ιδιοκτησία, των επιτρεπομένων χρήσεων γης και των ισχυόντων γενικών και τυχόν ειδικών όρων αρτιότητας και δόμησης της περιοχής.

• Τη διάθεση πίστωσης από το Δήμο Πατρέων για το εδαφικό τμήμα Α2 του εν λόγω ακινήτου υπό στοιχεία (10-11-11-14-15-16-17-18-18'-21'-17'-10) εμβαδού Ε= 129,51 τ.μ. (όπως αυτό ορίζεται από την Υπηρεσία στο υπάρχον τοπογραφικό διάγραμμα), η οποία με την τιμή μονάδος του αντικειμενικού προσδιορισμού που ισχύει σήμερα στην περιοχή (286,72€/τ.μ.) ανέρχεται στο ποσό των: 129,51 τ.μ. Χ 286,72€/τ.μ.= 37.133,11€.

• Την τήρηση της διαδικασίας δημοσιοποίησης - ανάρτησης κ.λπ. κατά τις διατάξεις του ν.δ/17-7-1923, άρθρου 3 και του άρθρου 154 του ΚΒΠΝ Δ' 580/1999 π.δ. όπως ισχύουν.

26. Το με αρ. πρωτ. 180/164281/ΤΤ/15-9-2016 έγγραφο του ΣΥ.ΠΟ.Θ.Α. Π.Ε. Αχαΐας με το οποίο διαβιβάστηκε Απόσπασμα Πρακτικού της από 7-7-2016 Συνεδρίασης (No 2) του ΣΥ.ΠΟ.Θ.Α. Αχαΐας, με το οποίο αποφάσισε ομόφωνα «...τη συνέχιση του θέματος με την προϋπόθεση να προσκομιστεί στο συμβούλιο η επικυρωποίηση του κωδικού προϋπολογισμού για την πληρωμή για το τρέχον έτος και να γίνει αύξηση του πλάτους του πεζοδρόμου επί της οδού Μέτωνος σε 4 μ.».

27. Τα με αρ. πρωτ. 130349/Π11644/17/17-10-2017 και 35930/Π6190/2018/21-5-2018 έγγραφα του Δήμου Πατρέων με τα οποία διαβιβάστηκαν:

α) η αρ. 742/10-10-2017 απόφαση της Οικονομικής Επιτροπής του Δήμου Πατρέων, στην οποία εμφανίζεται ο κωδικός προϋπολογισμού έτους 2017 και το ποσό που δεσμεύεται για την δαπάνη αποζημίωσης του εδαφικού τμήματος Α2 - όπως αυτό διαμορφώνεται μετά την αύξηση του πλάτους της οδού Μέτωνος σε 4μ.

β) Τοπογραφικό διάγραμμα της τροποποίησης του θέματος, διορθωμένο - συμπληρωμένο σύμφωνα με τα οριζόμενα στο από 7-7-2016 σχετικό πρακτικό ΣΥΠΟΘΑ Αχαΐας με αύξηση του πλάτους της οδού Μέτωνος σε 4μ, που συντάχθηκε τον Ιούλιο 2017 από το διπλωματούχο Πολιτικό Μηχανικό Σταύρο Ασημακόπουλο και θεωρήθηκε αρμοδίως.

Διευκρινίζεται δε από το Δήμο, ότι κατά την διαδικασία επικαιροποίησης - αναπροσαρμογής του τοπογραφικού διαγράμματος και λαμβάνοντας υπόψη το από Μάρτιο του 2006 Τοπογραφικό διάγραμμα του Νικόλαου Γιάνναρου, Πτυχ. Τεχνολόγου Πολ. Μηχανικού στο οποίο αναφέρεται η αρ. 43/2012 απόφαση του Διοικητικού Πρωτοδικείου Πατρών, διαπιστώθηκε ότι στο αρχικό τοπογραφικό διάγραμμα δεν είχε αποτυπωθεί ορθά η ιδιοκτησία με αρ. 4 του Διονυσίου Δημήτριου Αραβαντινού με αποτέλεσμα η καθορισθείσα με το αρ. 6490/06 έγγραφο του Δήμου Πατρέων αρχική οικοδομική γραμμή επί της Μέτωνος στο Ο.Τ. 1225 αλλά και η υπόψη πρόταση

τροποποίησης να ρυμοτομεί τμήμα της υφιστάμενης οικοδομής του (εξώστη και κλίμακα). Για το λόγο αυτό στο υποβαλλόμενο διορθωμένο τοπογραφικό διάγραμμα της προτεινόμενης τροποποίησης μετατοπίστηκαν οι οικοδομικές γραμμές της Μέτωνος στο τμήμα μεταξύ των σημείων: 16, 17, 18, 19', 20, 9', 9, 10 και της οδού Ακρωτηρίου σε σχέση με το αρχικά υποβληθέν.

28. Την με αρ. πρωτ. 167166/2725/14-6-2018 συμπληρωματική εισήγηση της Υπηρεσίας προς το ΣΥ.ΠΟ.Θ.Α. Π.Ε. Αχαΐας σχετικά με την έγκριση της προτεινόμενης τροποποίησης του Σχεδίου Πόλεως Πατρών με τις εξής παρατηρήσεις:

- Το χαρακτηρισμό της οδού Μέτωνος ως πεζόδρομου
- Τον καθορισμό και για τη συγκεκριμένη ιδιοκτησία, των επιτρεπομένων χρήσεων γης και των ισχυόντων γενικών και τυχόν ειδικών όρων αρτιότητας και δόμησης της περιοχής.

- Την επικαιροποίηση της απόφασης της οικονομικής επιτροπής με μεταφορά της σχετικής πίστωσης για την δαπάνη αποζημίωσης του εδαφικού τμήματος Α2 στο τρέχον έτος και

- Την εκ νέου τήρηση της διαδικασίας δημοσιοποίησης-ανάρτησης κ.λπ.

29. Το με αρ. πρωτ. 123630/8-8-2018 έγγραφο του ΣΥ.ΠΟ.Θ.Α. Π.Ε. Αχαΐας με το οποίο διαβιβάστηκε Απόσπασμα Πρακτικού της από 17-7-2018 Συνεδρίασης (No 7) του ΣΥ.ΠΟ.Θ.Α. Αχαΐας, με το οποίο γνωμοδότησε ομόφωνα θετικά για την τροποποίηση του Σχεδίου Πόλεως Πατρών, επί προβλεπόμενου κοινοχρήστου χώρου της οδού Μέτωνος, μεταξύ των Ο.Τ.1225 και Ο.Τ.1225β στην περιοχή Ψαροφάϊ του Δ. Πατρών σύμφωνα με την με αρ. πρωτ. 167166/2725/14-6-2018 εισήγηση και παρατηρήσεις.

30. Το με αρ. πρωτ. 74642/Π12593/2018/15-11-2018 έγγραφο του Δήμου Πατρών με το οποίο διαβιβάστηκαν το από Οκτώβριο 2018 επικαιροποιημένο τοπογραφικό διάγραμμα της τροποποίησης του θέματος και η αρ. ΑΑΥ.1.601 Β/13-11-2018 (ΑΔΑ: ΨΩΞΤΩΞΙ-ΠΟΙ) απόφαση Ανάληψης Υποχρέωσης για την δέσμευση και διάθεση πίστωσης για την αποζημίωση του εδαφικού τμήματος Α2.

31. Το με αρ. πρωτ. 261391/27-11-2018 έγγραφο του ΣΥ.ΠΟ.Θ.Α. Π.Ε. Αχαΐας, με το οποίο διαβιβάστηκε εγκεκριμένο το διάγραμμα της υπόψη τροποποίησης του Σχεδίου Πόλεως, όπως αποφασίστηκε στη συνεδρίασή του στις 17-7-2018, για την ολοκλήρωση της διαδικασίας.

32. Το αρ. 383485/7403/10-12-2018 έγγραφο με το οποίο διαβιβάσαμε στο Δήμο Πατρών το εγκεκριμένο από το ΣΥΠΟΘΑ διάγραμμα της τροποποίησης του θέ-

ματος, για εκ' νέου τήρηση της διαδικασίας κοινοποίησης της στους εμπλεκόμενους ιδιοκτήτες, λόγω της διαφοροποίησης της αρχικά υποβληθείσας πρότασης τροποποίησης.

33. Το αρ. πρωτ. 84934/Π14322/2018/8-2-2018 έγγραφο του Δήμου Πατρών με το οποίο διαβίβασε συνημμένα:

- Το εγκεκριμένο από το ΣΥ.ΠΟ.Θ.Α. Π.Ε. Αχαΐας τοπογραφικό διάγραμμα τροποποίησης.

- Την αρ. πρωτ. 84934/Π14322/19-12-2018 Ειδοποίηση για την τροποποίηση του θέματος και τα αποδεικτικά επίδοσής της.

- Την από 8-2-2019 Βεβαίωση του Διευθυντή Πολεοδομικού - Κυκλοφοριακού σχεδιασμού και Δόμησης ότι δεν υποβλήθηκε καμία ένσταση σε συνέχεια της αρ. πρωτ. 84934/Π14322/ 19-12-2018 ειδοποίησης.

- Την αρ. ΑΑΥ.629Β/31-1-2019 (ΑΔΑ: Ω6Φ0ΩΞΙ-ΙΓ8) απόφαση Ανάληψης Υποχρέωσης της Οικονομικής Υπηρεσίας Δήμου Πατρών, για έγκριση της δέσμευσης και διάθεσης πίστωσης για την αποζημίωση του ρυμοτομούμενου εδαφικού τμήματος Α2.

34. Το γεγονός ότι με την προτεινόμενη τροποποίηση του ρυμοτομικού σχεδίου, δεν προκαλείται δαπάνη σε βάρος του κρατικού προϋπολογισμού, αποφασίζουμε:

Την έγκριση της τροποποίησης του Σχεδίου Πόλεως Πατρών, επί προβλεπόμενου κοινοχρήστου χώρου της οδού Μέτωνος, μεταξύ των Ο.Τ.1225 και Ο.Τ.1225β στην περιοχή Ψαροφάϊ του Δήμου Πατρών, όπως απεικονίζεται στο από Οκτωβρίου 2018 τοπογραφικό διάγραμμα πρότασης τροποποίησης του Διπλωματούχου Πολιτικού Μηχανικού Σταύρου Ασημακόπουλου, το οποίο θεωρήθηκε στις 15-11-2018 από τη Δ/νση Πολεοδομικού-Κυκλοφοριακού Σχεδιασμού και Δόμησης του Δήμου Πατρών και εγκρίθηκε από το ΣΥ.ΠΟ.Θ.Α. Π.Ε. Αχαΐας στις 27-11-2018.

Η ισχύς της απόφασης αυτής αρχίζει από την ημερομηνία δημοσίευσής της στην Εφημερίδα της Κυβερνήσεως.

Κατά της απόφασης αυτής επιτρέπεται η υποβολή προσφυγής ενώπιον του Γενικού Γραμματέα της οικείας Αποκεντρωμένης Διοίκησης Πελοποννήσου, Δυτικής Ελλάδας και Ιονίου, μόνο για παράβαση νόμου, μέσα σε προθεσμία 15 ημερών από τη δημοσίευσή της στην Εφημερίδα της Κυβερνήσεως.

Πάτρα, 4 Μαρτίου 2019

Ο Αντιπεριφερειάρχης
Ενέργειας και Περιβάλλοντος

ΝΙΚΟΛΑΟΣ ΜΠΑΛΑΜΠΑΝΗΣ

ακτέφη	Επιπέδους	Αιτιολογία
ΒΟΤΣΕ	ΧΑΡΑΛΑΜΠΟΣ	ΝΑΥΑΓΙΟΥ 25-27, 26232 ΠΑΤΡΑ
ΑΒΑΝΤΙΝΟΣ	ΔΗΜΗΤΡΙΟΣ	ΒΟΥΡΕΟΥ ΗΜΕΙΡΟΥ 11, 26234 ΠΑΤΡΑ
ΣΩΦΡΑΣ	ΙΩΑΝΝΗΣ	ΑΚΡΩΤΗΡΙΟΥ 143, 26334 ΠΑΤΡΑ
ΣΩΦΡΑΣ	ΙΩΑΝΝΗΣ	ΑΚΡΩΤΗΡΙΟΥ 143, 26334 ΠΑΤΡΑ
ΣΩΦΡΑΣ	ΙΩΑΝΝΗΣ	ΙΚΑΡΟΥ 9, 26331 ΠΑΤΡΑ
ΝΙΣΤΙΔΑΣ	ΝΙΚΟΛΑΟΣ	ΘΕΩΔ.ΚΥΡΗΝΑΙΟΥ 52, 26334 ΠΑΤΡΑ
ΤΟΠΟΥΛΟΥ	ΝΙΚΟΛΑΟΣ	ΘΕΩΔ.ΚΥΡΗΝΑΙΟΥ 52, 26334 ΠΑΤΡΑ
ΤΟΠΟΥΛΟΥ	ΝΙΚΟΛΑΟΣ	ΘΕΩΔ.ΚΥΡΗΝΑΙΟΥ 52, 26334 ΠΑΤΡΑ
ΤΟΥΛΟΥ	ΔΗΜΗΤΡΙΟΣ	ΘΕΩΔ.ΚΥΡΗΝΑΙΟΥ 52, 26334 ΠΑΤΡΑ
ΑΒΑΝΤΙΝΟΣ	ΧΑΡΑΛΑΜΠΟΣ	ΝΑΥΑΓΙΟΥ 25-27, 26232 ΠΑΤΡΑ
ΓΙΝΟΥ	ΔΗΜΗΤΡΙΟΣ	ΑΚΡΩΤΗΡΙΟΥ 149, 26334 ΠΑΤΡΑ
ΓΕΡΑ	ΑΝΔΡΕΑΣ	ΑΚΡΩΤΗΡΙΟΥ 149, 26334 ΠΑΤΡΑ
ΝΟΥ	ΔΗΜΗΤΡΙΟΣ	ΑΚΡΩΤΗΡΙΟΥ 149, 26334 ΠΑΤΡΑ
ΡΑ	ΑΝΔΡΕΑΣ	ΑΚΡΩΤΗΡΙΟΥ 149, 26334 ΠΑΤΡΑ
ΑΡΧΑΪΤΗΣ	ΧΡΗΣΤΟΣ	ΡΟΪΤΙΚΑ 23003 ΠΑΤΡΑ
ΟΡΦΟΥΛΟΥ	ΓΕΩΡΓΙΟΣ	ΠΡΑΤΗΡΙΟΥ 31, 11631 ΑΘΗΝΑ ΑΤΤΙΚΗΣ
ΟΡΦΟΥΛΟΥ	ΙΩΑΝΝΗΣ	ΘΕΩΔ.ΚΥΡΗΝΑΙΟΥ 54, 26334 ΠΑΤΡΑ

26 Ν.651/77

ΕΣΩ ΕΙΝΑΙ ΑΡΙΘΜΟ ΚΑΤΑ ΠΑΡΕΚΚΛΙΣΗ ΚΑΙ ΖΗΤΟΥΜΕΝ ΤΗΣ 15-2-71 ΚΑΙ ΕΧΕΙ ΠΡΟΕΙΔΕΙ ΣΕ ΠΛΗΡΟΣ ΣΟΣ ΑΚΡΩΤΗΡΙΟΥ.

Ο Μηχανικός
 ΣΤΑΥΡΟΣ ΚΩΝ. ΑΡΧΑΪΤΗΣ
 ΔΙΠΛ. ΠΟΛΙΤΙΚΟΣ ΜΗΧΑΝΙΚΟΣ
 ΠΑΝΕΠΙΣΤΗΡΙΟΥ ΠΑΤΡΩΝ
 ΜΕΛΟΣ Τ.Ε.Ε. ΑΡΧΙΤΕΚΤΟΝΩΝ
 ΚΟΡΗΘΟΥ 229 - ΠΑΤΡΑ
 ΤΗΛ. 2610 - 222.343
 Α.Π.Μ. 04.74.18802

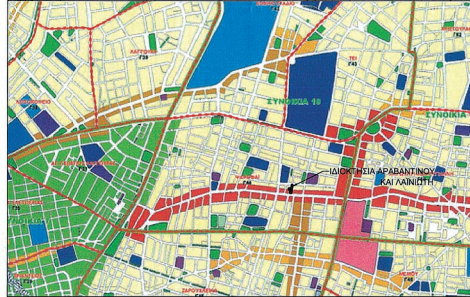
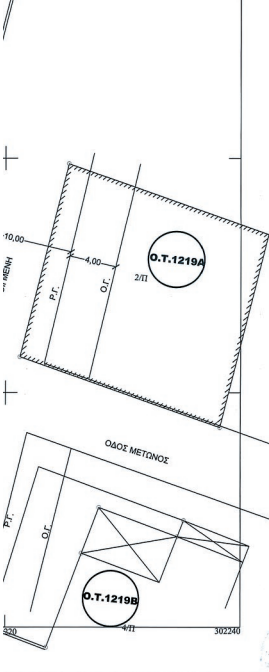

ΠΙΝΑΚΑΣ ΣΥΝΤΕΤΑΓΜΕΝΩΝ

ΟΡΟΙ ΔΟΜΗΣΗΣ ΚΑΙ ΑΡΤΙΟΤΗΤΑΣ	X	Y	Α/Α	X	Y	
O.T.1221 ΠΕΡΙΟΧΗ: ΒΑΡΦΟΛΙ	91	302193.215	4232393.315	1	302166.602	4232409.423
ΣΥΝΟΙΚΙΑ 10	111	302210.249	4232387.155	2	302166.953	4232409.294
ΓΕΙΤΟΝΙΑ Γ44 ΒΑΡΦΟΛΙ	119	302165.205	4232403.540	3	302168.491	4232405.738
Αριθμ. 5509/103/25 ΦΕΚ 358Α/1200-12/2011				4	302180.820	4232404.050
Εγκριση Γενικού Πολεοδομικού Σχεδίου της Δ/μ. Ενότητας Πατρέων Δ. Πατρέων				5	302185.321	4232402.381
ΠΡΩΤΗ ΑΝΑΒΕΒΡΗΞΗ Ε.Π.Α ΑΠΟΦ.ΝΟΜ. Χ8274 / 27-6-90 (ΦΕΚ 3326/4-7-90))				6	302188.350	4232413.143
				7	302193.840	4232411.169
				8	302197.011	4232410.045
				9	302193.184	4232393.178
				10	302196.346	4232392.055
				11	302209.992	4232387.247
				12	302213.839	4232395.875
				13	302212.270	4232379.966
				14	302208.643	4232381.292
				15	302198.108	4232385.047
				16	302194.658	4232395.334
				17	302194.948	4232388.423
				18	302184.041	4232399.698
				19	302183.016	4232400.071
				20	302184.878	4232402.455
				21	302183.171	4232397.049

ΟΡΟΙ ΑΡΤΙΟΤΗΤΑΣ: ΠΡΟΣΩΠΟ: 12, ΕΜΒΑΔΟΝ: 400 Μ2, ΚΑΤΑ ΚΑΝΟΝΑ: 10, 300Μ2 ΠΡΟ 47/90, ΠΑΡΕΚΚΛΙΣΕΙΣ: 6, 100 Μ2 ΠΡΟ 15/2/71

ΟΡΟΙ ΔΟΜΗΣΗΣ-ΚΑΛΥΨΗΣ: Μ.Σ.Δ.: 1,2, ΚΑΛΥΨΗ: 70%

ΠΙΝΑΚΩΣ 19.01 Σ.Π.Π. (ΦΑΚΕΛΟΣ ΤΡΟΠΟΠΟΙΗΣΗΣ Δ. ΠΑΤΡΕΩΝ ΑΡ. 630)

ΤΟ ΕΜΒΑΔΟΝ ΥΠΟΛΟΓΙΣΤΗΚΕ ΜΕ ΒΑΣΗ ΤΟΝ ΤΥΠΟ ΤΩΝ ΟΡΟΦΩΝΙΩΝ ΣΥΝΤΕΤΑΓΜΕΝΩΝ

$$2E = \sum_{i=1}^N [X(i) \cdot Y(i-1) - Y(i+1)]$$

Εργοδότης: 1. Διονύσιος Αραβαντινός
 2. Νικολίτσα Λαϊνιώτη κ.α.

Έργο: **Τροποποίηση Σχεδίου Πόλης**

Θέση: Δήμος Πατρέων, Περιοχή Ψαροφάσι, Ο.Τ. 1225B οδός Ακρωτηρίου

Μελετητής: **Ασημακόπουλος Σταύρος, πολ. μηχανικός**

Θέμα Σχεδίου: **Τοπογραφικό Διάγραμμα**

Αριθμός Σχεδίου: **ΤΔ**

Χρόνος Μελέτης: Δεκέμβριος 2016
 Επικαιροποίηση: Οκτώβριος 2018

Κλίμακα: **1:200**

Έλεγχος-Θεώρηση: *Πάτρα 19/11/2018*
 Στρανίδα-Υπογραφή: *ΣΤΑΥΡΟΣ ΚΩΝ. ΑΣΗΜΑΚΟΠΟΥΛΟΣ*
 ΔΙΠΛ. ΠΟΛΙΤΙΚΟΣ ΜΗΧΑΝΙΚΟΣ
 ΠΑΝΕΠΙΣΤΗΡΙΟΥ ΠΑΤΡΩΝ
 ΜΕΛΟΣ Τ.Ε.Ε. ΑΡΧΙΤΕΚΤΟΝΩΝ
 ΚΟΡΗΘΟΥ 229 - ΠΑΤΡΑ ΤΗΛ. 2610 - 222.343
 Α.Π.Μ. 04.74.18802

