



# ΕΦΗΜΕΡΙΔΑ ΤΗΣ ΚΥΒΕΡΝΗΣΕΩΣ ΤΗΣ ΕΛΛΗΝΙΚΗΣ ΔΗΜΟΚΡΑΤΙΑΣ

4 Μαρτίου 2019

ΤΕΥΧΟΣ ΤΕΤΑΡΤΟ

Αρ. Φύλλου 91

## ΑΠΟΦΑΣΕΙΣ

Αριθμ. ΥΠΕΝ/ΔΝΕΠ/15240/839

**Καθορισμός συμπληρωματικών ειδικών όρων και περιορισμών δόμησης και χρήσης σε διατηρητέο κτίριο επί της οδού 28ης Οκτωβρίου 4 (πρώην Καρόλου), στο Ο.Τ. 577 του εγκεκριμένου ρυμοτομικού σχεδίου του Δήμου Πατρέων (Ν. Αχαΐας).**

### Ο ΥΠΟΥΡΓΟΣ ΠΕΡΙΒΑΛΛΟΝΤΟΣ ΚΑΙ ΕΝΕΡΓΕΙΑΣ

Έχοντας υπόψη:

1. Τις διατάξεις του εδ. α της παρ. 3 και του εδ. γ της παρ. 3 του άρθρου 6 του ν. 4067/2012 «Νέος Οικοδομικός Κανονισμός» (Α' 79), όπως το εδ. α της παρ. 3 τροποποιήθηκε με την παρ. 2 του άρθρου 48 του ν. 4178/2013 «Αντιμετώπιση της Αυθαίρετης Δόμησης - Περιβαλλοντικό Ισοζύγιο και άλλες διατάξεις» (Α' 174).

2. Τις διατάξεις του άρθρου 90 του Κώδικα νομοθεσίας για την κυβέρνηση και τα κυβερνητικά όργανα (άρθρο πρώτο του π.δ. 63/2005, Α' 98).

3. Το αριθμ. 8/2018/20-06-2018 απόσπασμα πρακτικού του Συμβουλίου Αρχιτεκτονικής (Σ.Α.) της Περιφερειακής Ενότητας Αχαΐας της Αποκεντρωμένης Διοίκησης Πελοποννήσου, Δυτικής Ελλάδας και Ιονίου.

4. Την από 18-07-2018 αιτιολογική έκθεση της Διεύθυνσης Αρχιτεκτονικής, Οικοδομικών Κανονισμών και Αδειοδοτήσεων - Τμήμα Διατηρητέων Κτηρίων του Υπουργείου Περιβάλλοντος και Ενέργειας και το αριθμ. ΥΠΕΝ/ΔΑΟΚΑ/40799/2972/18-07-2018 έγγραφο της ίδιας υπηρεσίας.

5. Την από 20-07-2018 (αριθμ. ΥΠΕΝ 47899/3381/23-07-2018) σύμφωνη γνώμη των Θηρεσία Μεσσάρη και Άννας Χαλκιαδάκη, νόμιμων εκπροσώπων της φερόμενης ιδιοκτήτριας εταιρείας «ΚΑΡΟΛΟΥ ΤΟΥΡΙΣΤΙΚΗ Α.Ε.».

6. Την από 20-07-2018 (αριθμ. ΥΠΕΝ 47902/23-07-2018) σύμφωνη γνώμη του Δημητρίου Ανδριόπουλου, νόμιμου εκπροσώπου της μισθώτριας εταιρείας «DPN Α.Ε.».

7. Το αριθμ. 60934/Α 4094/13-09-2018 έγγραφο της Διεύθυνσης Αρχιτεκτονικού Έργου - Η/Μ του Δήμου Πατρέων, για την τήρηση της διαδικασίας του εδ. α της παρ. 3 του άρθρου 6 του ν. 4067/2012 (Α' 79).

8. Την αριθμ. 194/συν. 16η/26-07-2018 γνωμοδότηση του Κεντρικού Συμβουλίου Αρχιτεκτονικής.

9. Το γεγονός ότι από τις κανονιστικές διατάξεις αυτής της απόφασης δεν προκαλείται δαπάνη σε βάρος του

κρατικού προϋπολογισμού και του προϋπολογισμού του οικείου Ο.Τ.Α., αποφασίζουμε:

Α. Στο ακίνητο που βρίσκεται επί της οδού 28ης Οκτωβρίου 4 (πρώην Καρόλου), στο Ο.Τ. 577 του εγκεκριμένου ρυμοτομικού σχεδίου του Δήμου Πατρέων (Ν. Αχαΐας), εντός του οποίου βρίσκεται κτίριο το οποίο έχει χαρακτηριστεί διατηρητέο ως προς το κέλυφος με την 27883/12-06-2017 απόφαση Υπουργού Περιβάλλοντος και Ενέργειας (ΑΑΠ 145), φερόμενο ως ιδιοκτησία της εταιρείας με την επωνυμία «ΚΑΡΟΛΟΥ ΤΟΥΡΙΣΤΙΚΗ Α.Ε.», επιτρέπονται τα εξής:

1.α. Η αποκατάσταση των αρχιτεκτονικών και μορφολογικών στοιχείων της πρόσοψης του διατηρητέου κτιρίου, η καθαίρεση των προσκτισμάτων και λοιπών στοιχείων και η ενίσχυση του κελύφους στο εσωτερικό του. Το συνολικό ύψος του διατηρητέου κτιρίου δεν μεταβάλλεται, ήτοι 15,48μ.

β. Η αναδιάταξη του εσωτερικού του κτιρίου με νέο φέροντα οργανισμό από μεταλλικά στοιχεία.

γ. Η αντικατάσταση στεγών με νέες τετράριχτες στέγες και αντικατάσταση τμήματος μεσαίας στέγης από βατό δώμα για τοποθέτηση ηλεκτρομηχανολογικών (Η/Μ) εγκαταστάσεων, απόληξης ανελκυστήρων και κεντρικού κλιμακοστασίου χωρίς διαφοροποίηση του ανώτατου ύψους κορφιά.

δ. Η νέα εσωτερική διαρρύθμιση του κτιρίου.

ε. Η κατασκευή μεταλλικού προστεγάσματος σύμφωνα με την παρ. 1 του άρθρου 16 του ν. 4067/2012.

στ. Η διαμόρφωση του περιβάλλοντος χώρου του κτιρίου με φύτευση και κατασκευή στοιχείων όπως φρεάτια, σκύρα, σωλήνες, μικρό βάθρο έδρασης επί της οδού 28ης Οκτωβρίου, για την ασφαλή απομάκρυνση των ομβρίων.

Οι ανωτέρω όροι τίθενται με γνώμονα την προστασία και ανάδειξη του διατηρητέου ως προς το κέλυφος του κτιρίου.

2. Επιτρέπεται η χρήση του κτιρίου ως τουριστικό κατάλυμα: «Ξενοδοχείο Επιπλωμένων Διαμερισμάτων 3 Αστέρων».

Β. Όλες οι παραπάνω εργασίες αποκατάστασης του κελύφους του αρχικού κτιρίου, οι καθαιρέσεις των προσκτισμάτων και λοιπών στοιχείων που αλλοιώνουν την αρχική του μορφή, η αναδιάταξη του εσωτερικού του με νέο φέροντα οργανισμό από μεταλλικά στοιχεία,

η αποκατάσταση στεγών, η κατασκευή μεταλλικού προστεγάσματος, η αναδιarrύθμιση των χώρων, οι διαμορφώσεις του ακάλυπτου χώρου του οικοπέδου, πραγματοποιούνται σύμφωνα με την αρχιτεκτονική μελέτη, όπως φαίνονται στα δώδεκα (12) σχετικά πρωτότυπα διαγράμματα [διάγραμμα δόμησης σε κλίμακα 1:100, έξι (6) κατόψεις, δύο (2) τομές και τρεις (3) όψεις σε κλίμακα 1:50] που θεωρήθηκαν από τον Προϊστάμενο της Διεύθυνσης Τοπογραφικών Εφαρμογών και αντίτυπά τους σε φωτομίκρυνση συνδημοσιεύονται με την παρούσα.

Γ. Η ορθή εφαρμογή των ρυθμίσεων που προβλέπονται από την παρούσα πραγματοποιούνται κατά τις ισχύ-

ουσες διατάξεις.

Δ. Κατά τα λοιπά εξακολουθούν να ισχύουν οι διατάξεις της 27883/12-06-2017 απόφασης Υπουργού Περιβάλλοντος και Ενέργειας (ΑΑΠ 145).

Ε. Η ισχύς της παρούσας απόφασης αρχίζει από τη δημοσίευσή της στην Εφημερίδα της Κυβερνήσεως.

Η απόφαση αυτή να δημοσιευθεί στην Εφημερίδα της Κυβερνήσεως.

Αθήνα, 19 Φεβρουαρίου 2019

Ο Υπουργός

**ΓΕΩΡΓΙΟΣ ΣΤΑΘΑΚΗΣ**

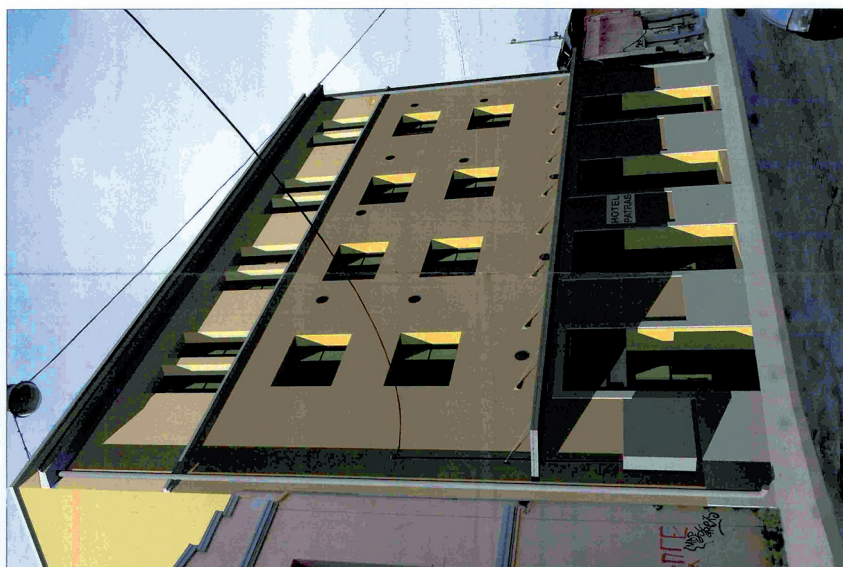

**ΕΘΝΙΚΟ ΤΥΠΟΓΡΑΦΕΙΟ**  
 Για τεχνικούς λόγους στο σχεδιάγραμμα,  
 από το ηλεκτρονικό αρχείο, έγινε  
 σμίκρυνση κατά ποσοστό **38%**

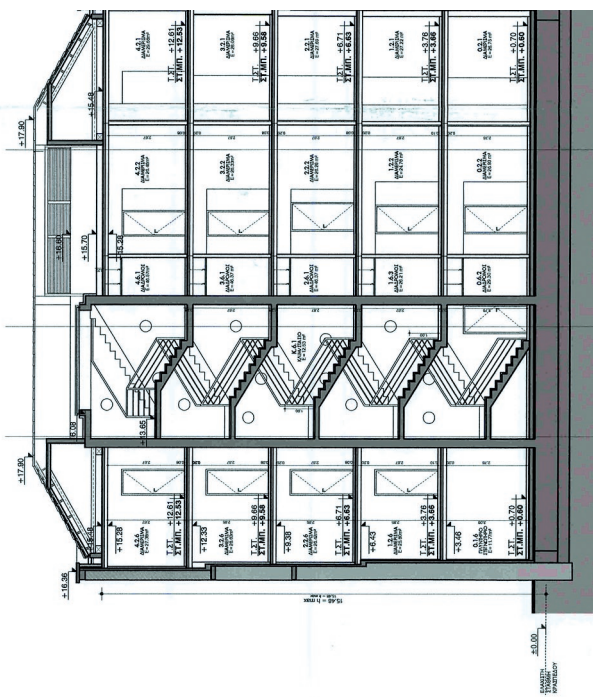

ΤΟΜΗ 1-1  
 1α 2β 3

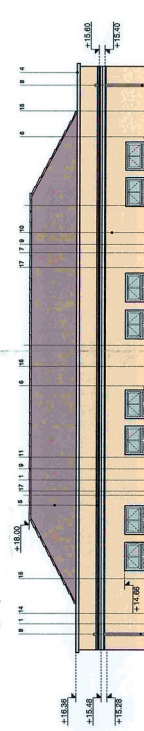
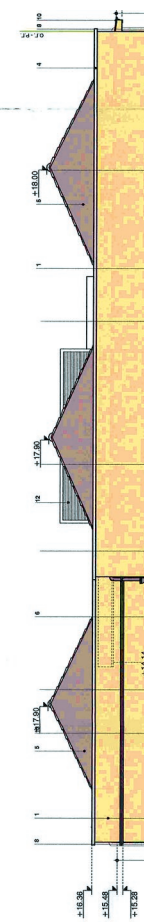

ΦΩΤΟΡΕΑΛΙΣΤΙΚΗ ΑΠΕΙΚΟΝΙΣΗ ΠΡΑΓΜΑΤΟΠΟΙΟΥΜΕΝΗΣ ΚΑΤΑΣΤΑΣΗΣ

ΣΧΕΔΙΑΓΡΑΜΜΑΤΑ ΟΛΩΝ ΤΩΝ ΕΠΙΠΕΔΩΝ ΤΟΥ ΚΤΙΡΙΟΥ  
ΥΦΙΣΤΑΜΕΝΗ ΚΑΤΑΣΤΑΣΗ

ΟΔΟΣ 28ης ΟΚΤΩΒΡΙΟΥ (τέως ΚΑΡΟΛΟΥ)

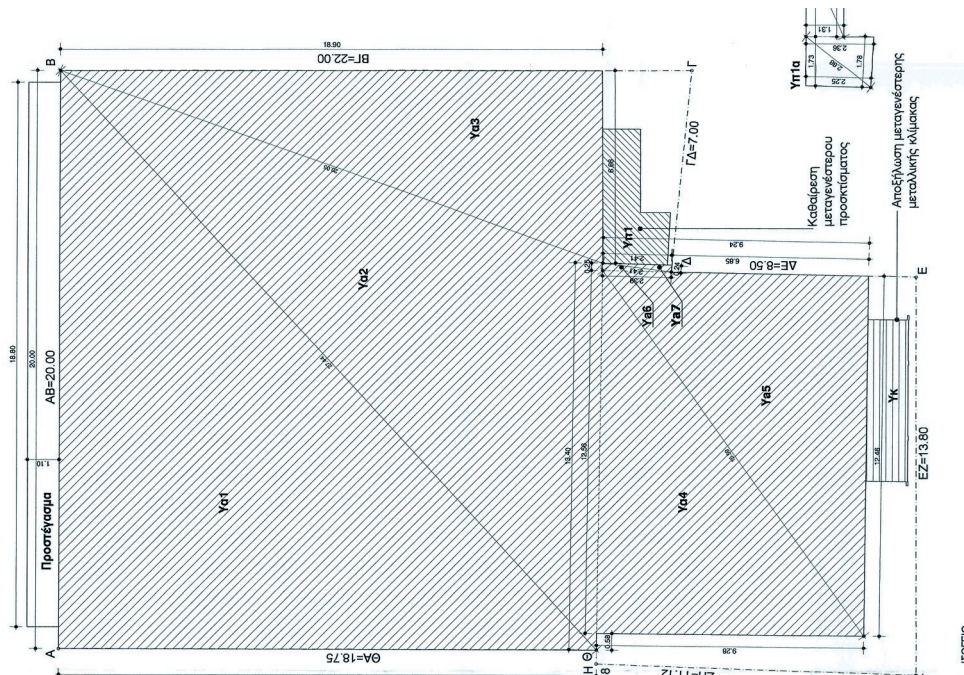
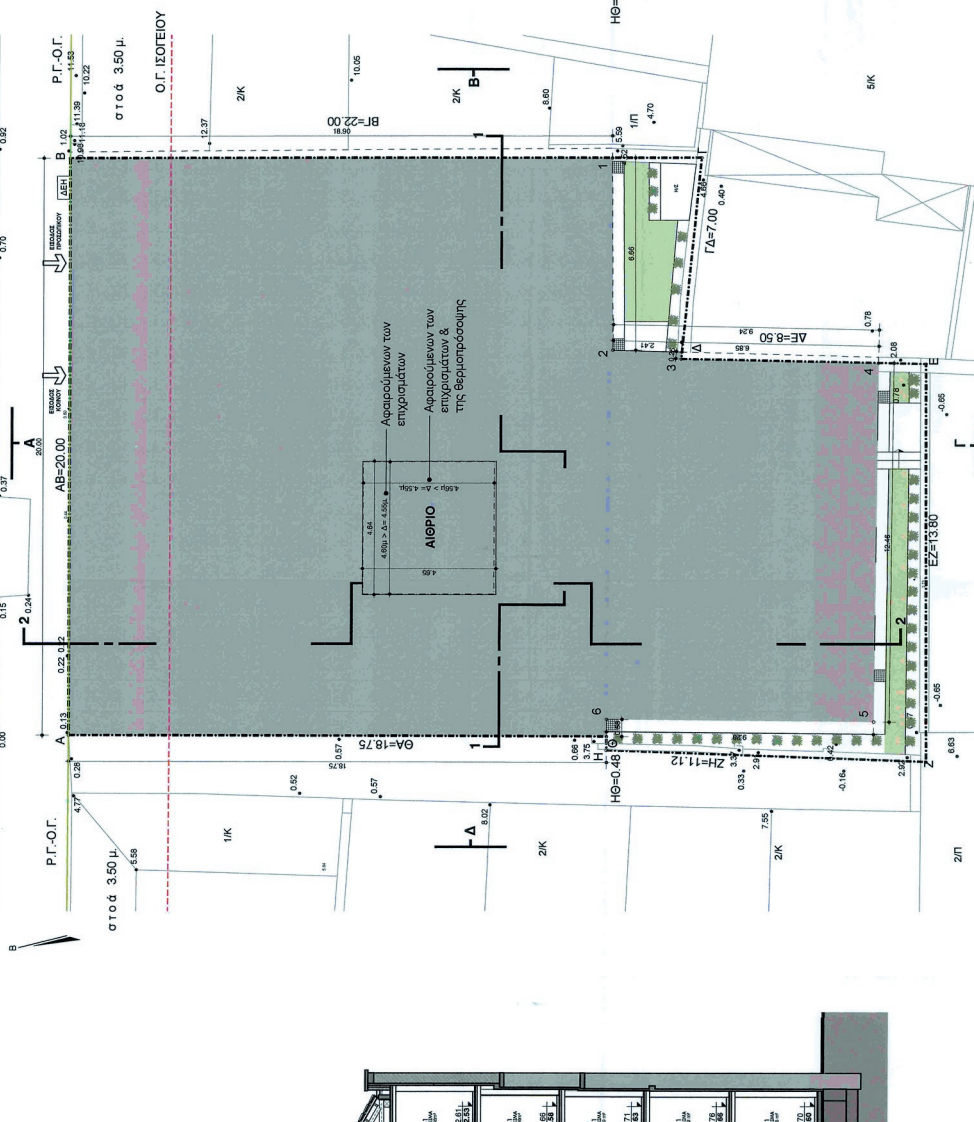

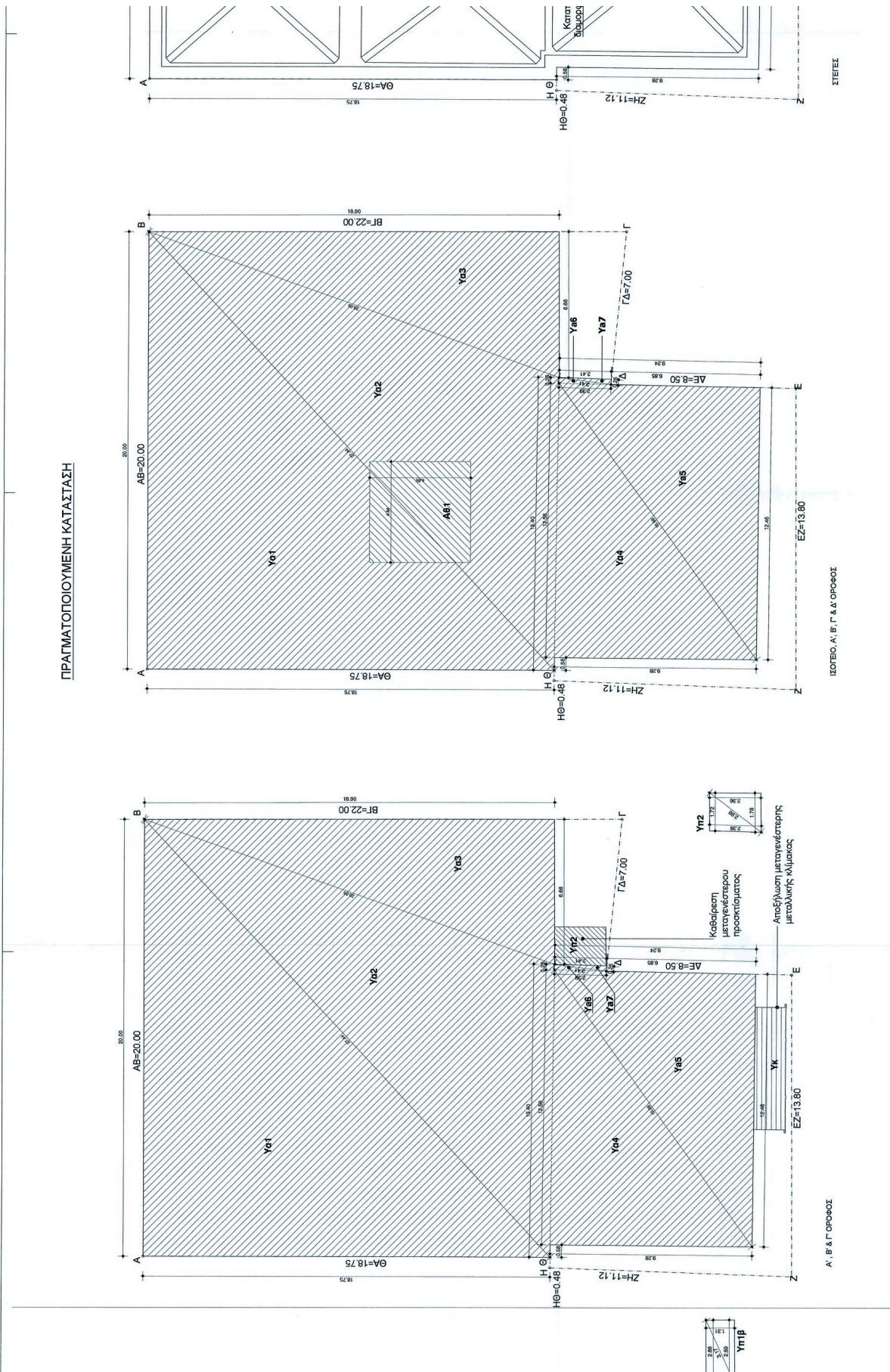



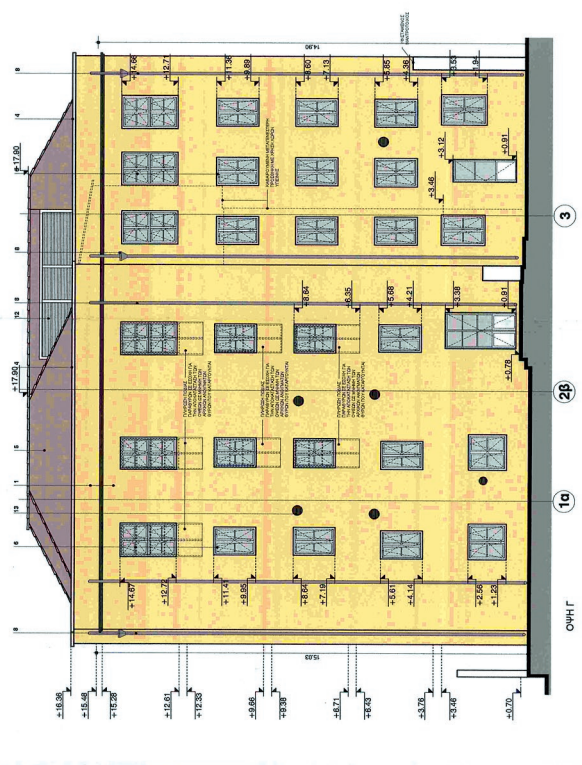
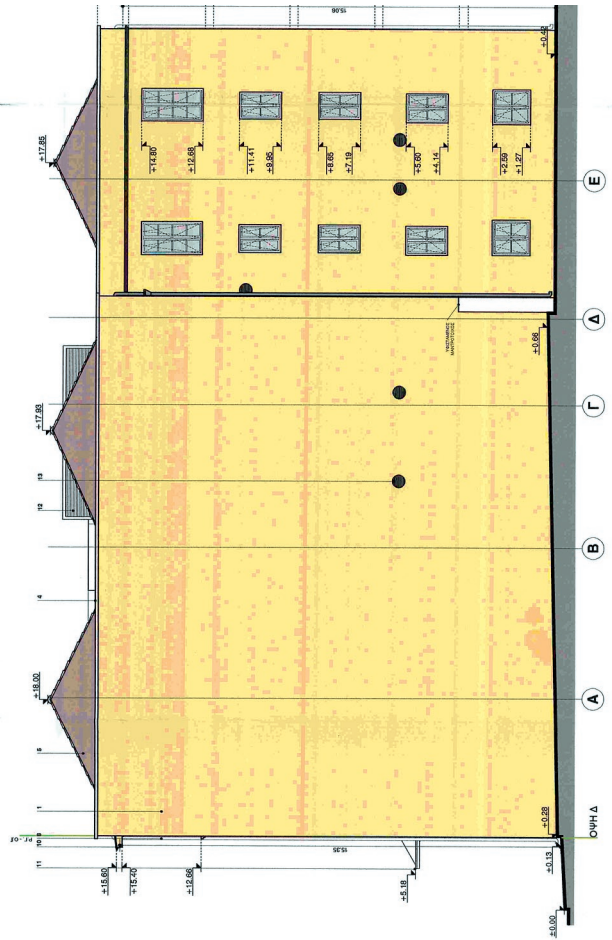
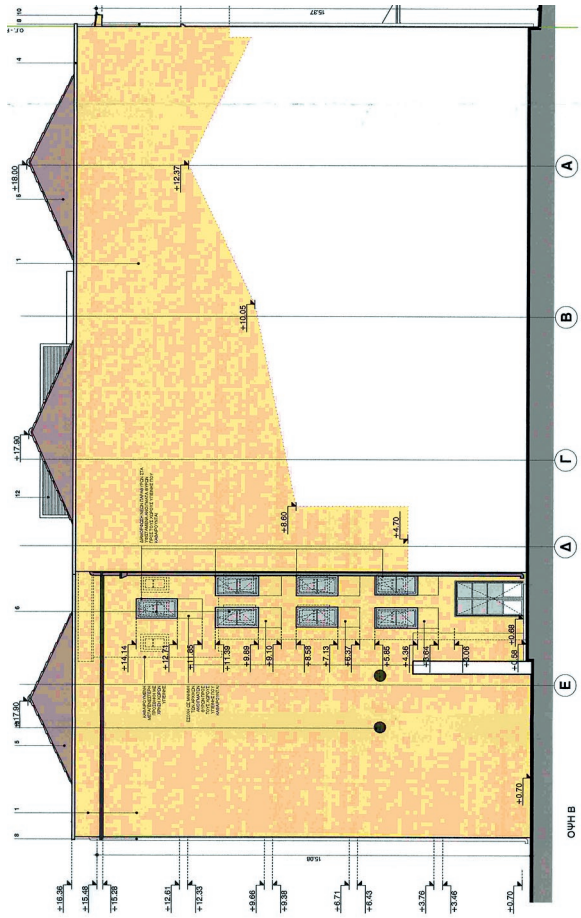

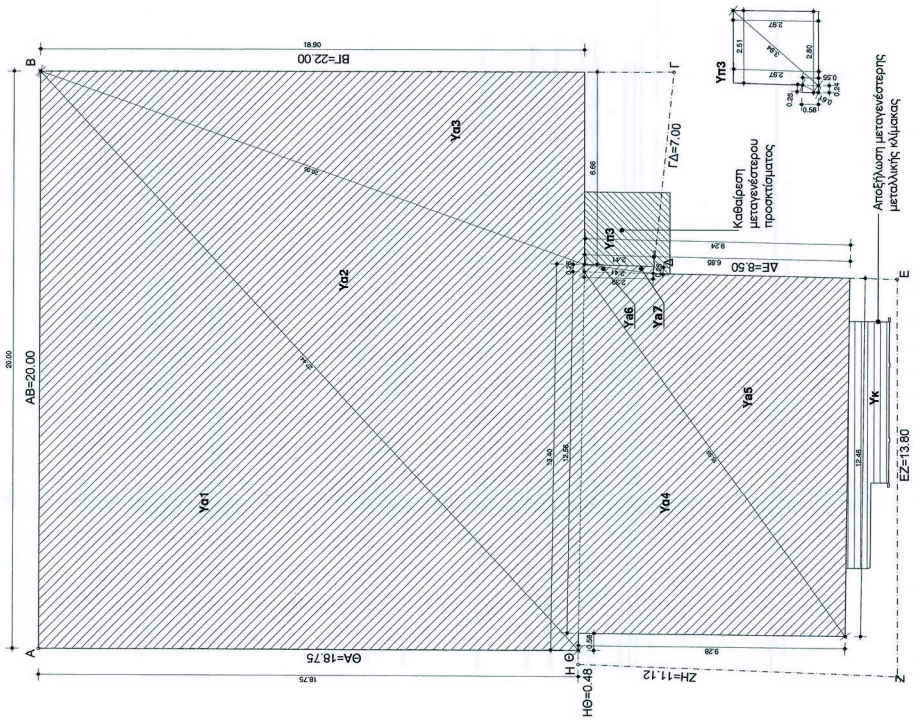
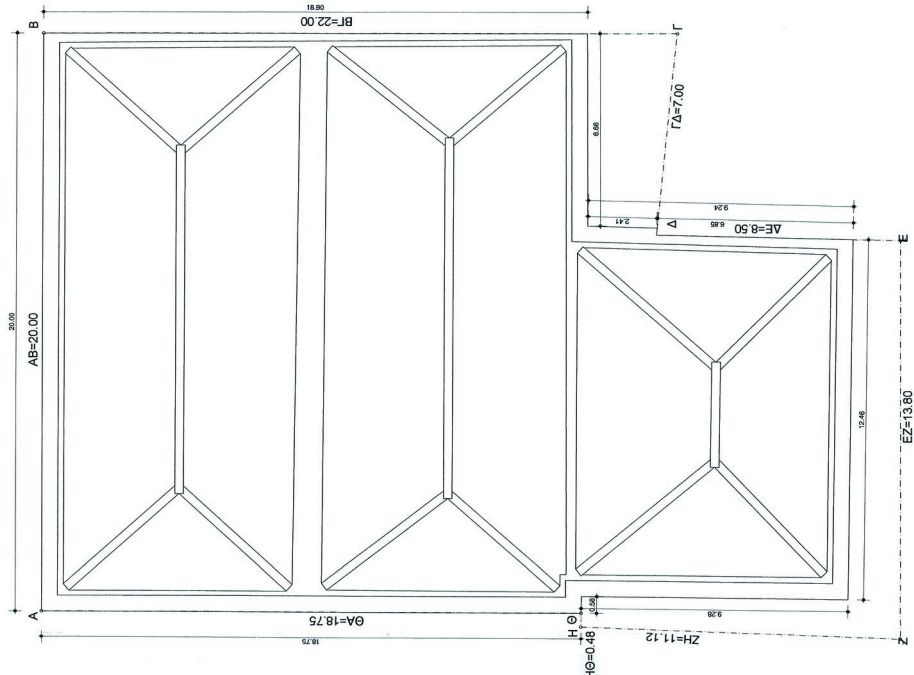
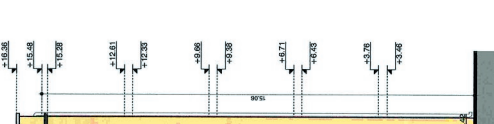
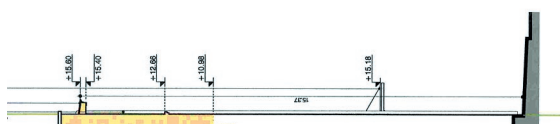

Δ ΟΡΘΟΣ (Επιφανειακή Μετατόπιση καθ' ύψος προσιρτάνη)

ΣΤΙΓΜΕΣ

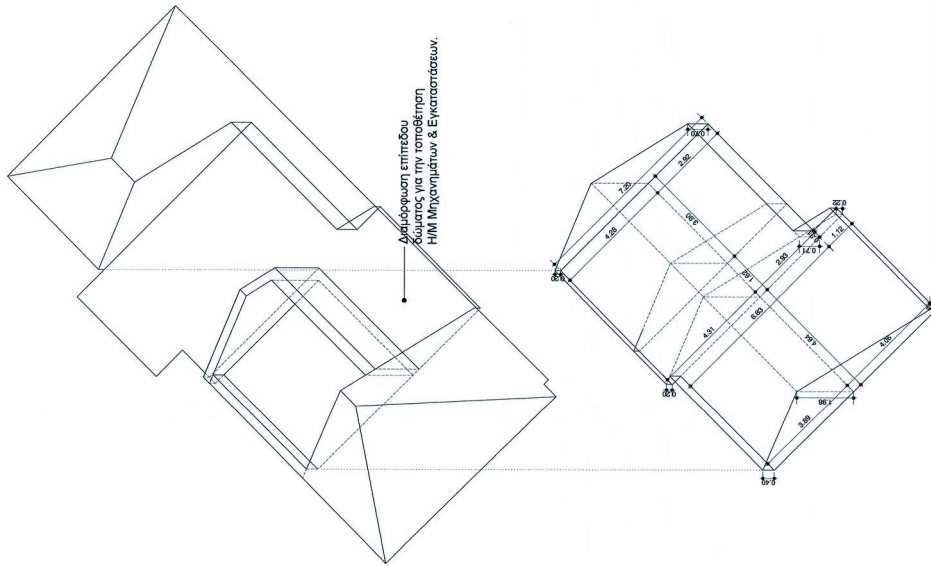

**ΥΠΟΛΟΓΙΣΜΟΣ ΑΦΑΙΡΟΥΜΕΝΟΥ ΟΓΚΟΥ ΣΤΕΓΗΣ**

- [1] 98μ+0,40μ/3,69μ/2/7°= 64μ³ = 21,46 κ.μ.
  - [1] 98μ+0,22μ/4,06μ/2/7°= 64μ³ = 20,74 κ.μ.
  - [1] 98μ+0,20μ/4,31μ/2/7°= 62μ³ = 7,61 κ.μ.
  - [1] 98μ+0,71μ/2,83μ/2/7°= 62μ³ = 6,38 κ.μ.
  - [1] 98μ+0,20μ/4,28μ/2/7°= 60μ³ = 18,17 κ.μ.
  - [1] 98μ+0,70μ/2,82μ/2/7°= 60μ³ = 15,25 κ.μ.
  - [0] 7,1μ+0,22μ/1,12μ/2/7°= 0,16 κ.μ.
- ΣΥΝΟΛΟ ΑΦΑΙΡΟΥΜΕΝΟΥ ΟΓΚΟΥ ΣΤΕΓΗΣ = 88,79 κ.μ.

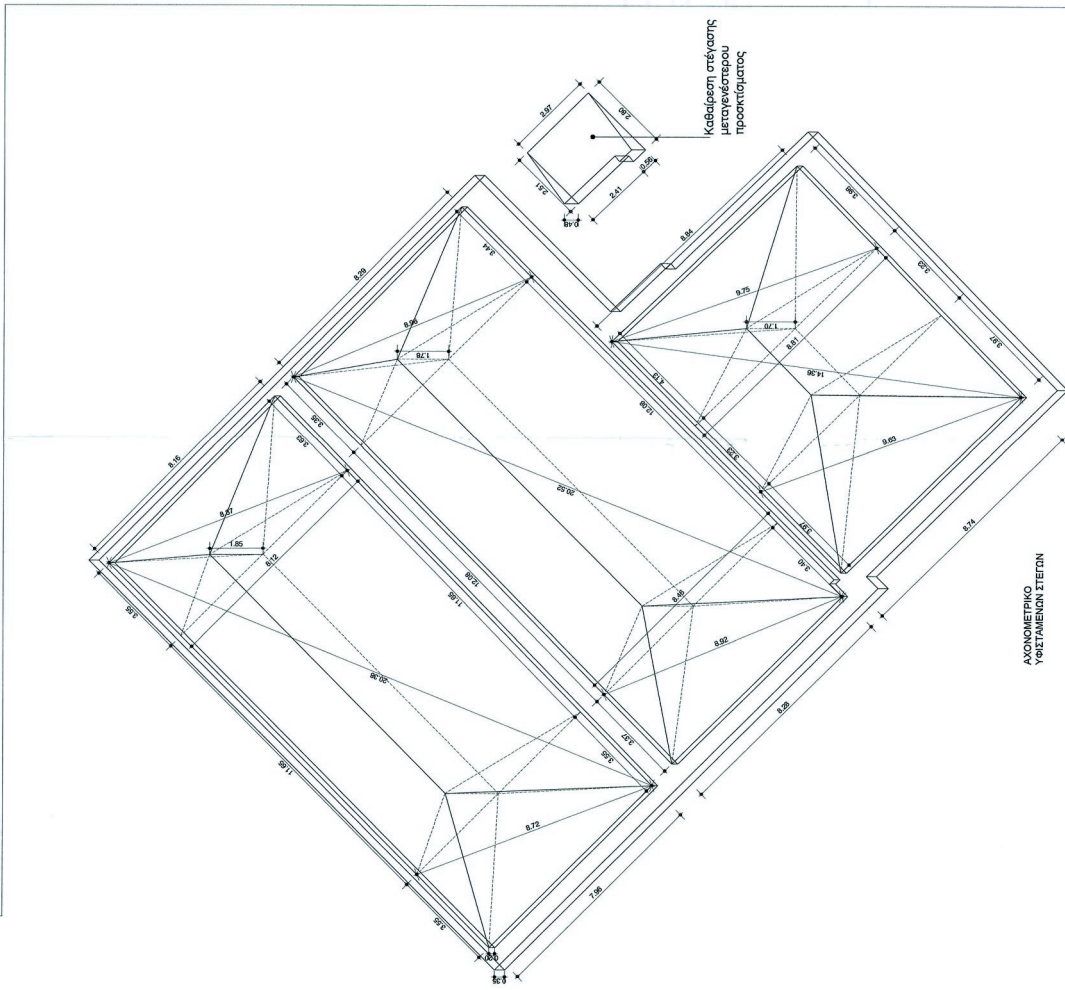

**ΑΧΩΝΟΜΕΤΡΙΚΟ ΥΦΕΤΑΜΕΝΗ ΣΤΕΓΗ**









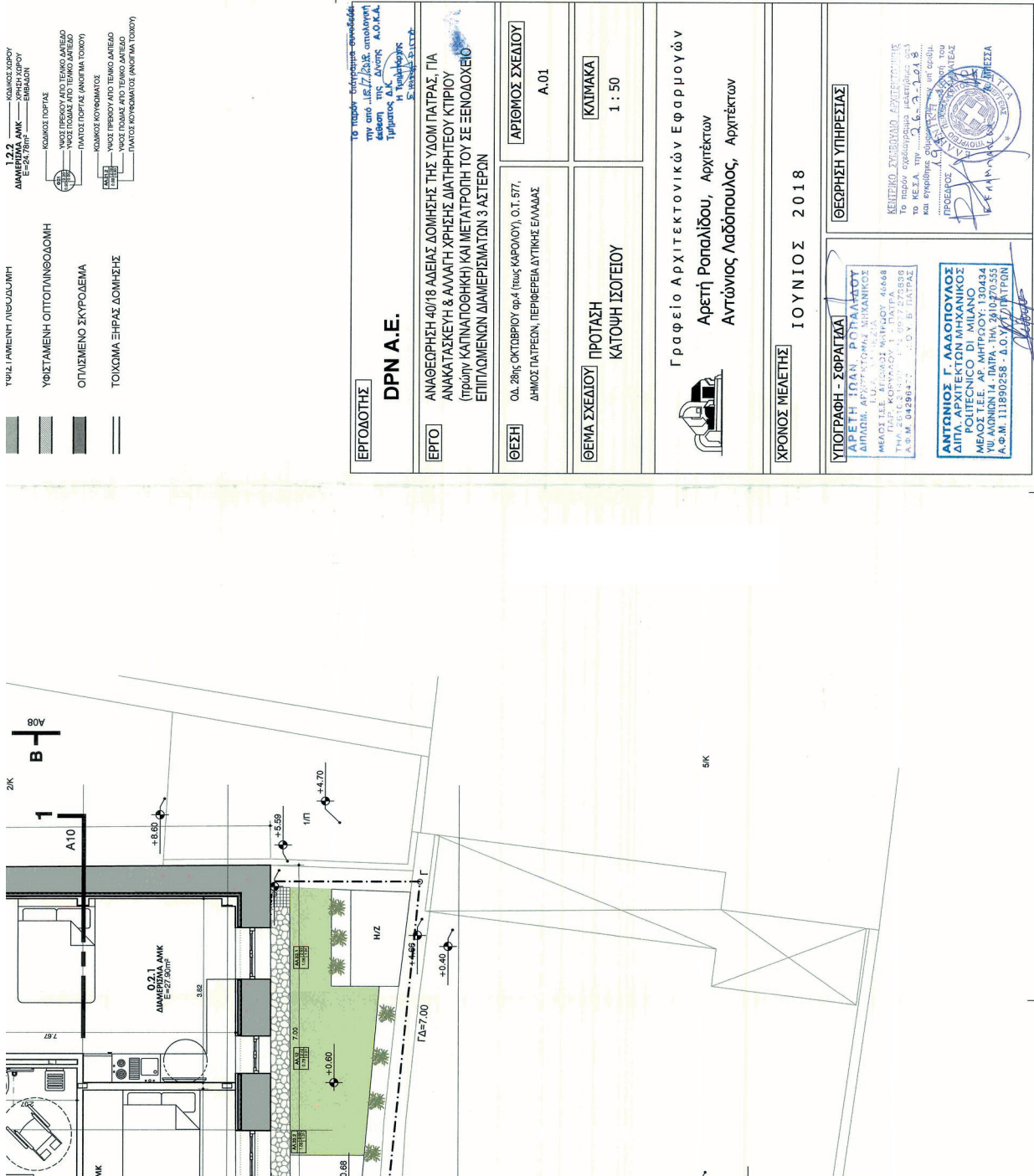



- 1:22 ΚΟΜΙΣΕΣ ΧΩΡΟΥ
- ΔΙΑΜΕΤΡΙΚΑ ΑΜΚ Ε=24,78m<sup>2</sup> ΕΜΒΛΑΘΟΝ
- ΚΟΜΙΣΕΣ ΠΟΡΤΑΣ
- ΥΝΟΣ ΠΡΕΚΟΥΣ ΑΠΟ ΤΕΚΝΟ ΛΑΤΕΛΟ
- ΥΝΟΣ ΠΟΛΙΑΣ ΑΠΟ ΤΕΚΝΟ ΛΑΤΕΛΟ
- ΥΝΟΣ ΠΟΛΙΑΣ ΑΠΟ ΤΕΚΝΟ ΛΑΤΕΛΟ
- ΚΟΜΙΣΕΣ ΚΟΥΦΩΜΑΤΟΣ
- ΥΝΟΣ ΠΡΕΚΟΥΣ ΑΠΟ ΤΕΚΝΟ ΛΑΤΕΛΟ
- ΥΝΟΣ ΠΟΛΙΑΣ ΑΠΟ ΤΕΚΝΟ ΛΑΤΕΛΟ
- ΥΝΟΣ ΠΟΛΙΑΣ ΑΠΟ ΤΕΚΝΟ ΛΑΤΕΛΟ
- ΥΝΟΣ ΠΟΛΙΑΣ ΑΠΟ ΤΕΚΝΟ ΛΑΤΕΛΟ

- ΤΥΠΗ ΓΑΜΠΕΡΙΝΤ ΓΙΣΟΛΙΩΝΗ
- ΥΦΕΣΤΑΜΕΝΗ ΟΠΤΟΓΜΩΣΟΛΩΜΗ
- ΟΠΛΑΣΜΕΝΟ ΣΚΥΡΟΔΕΜΑ
- ΤΟΚΩΜΙΑ ΕΠΙΡΑΣ ΔΟΜΗΣΗΣ

<b>ΕΡΓΟΔΟΤΗΣ</b> <b>DPN Α.Ε.</b>	Το παρόν τεχνικό σχέδιο αποτελείται από 17 (δέκα επτά) φύλλα, με την έγκριση της Δ/νσης Α.Ο.Κ.Α. Τμήματος Δ.Κ. ή Υπεργραφής ή Νομικού Συμβούλου.
<b>ΕΡΓΟ</b> ΑΝΑΘΕΩΡΙΣΗ 40/18 ΛΑΞΙΑΣ ΔΟΜΗΣΗΣ ΤΗΣ ΥΔΟΜ ΠΑΤΡΑΣ, ΓΙΑ ΑΝΑΚΑΤΑΣΤΕΥΗ & ΑΛΛΑΓΗ ΧΡΗΣΗΣ ΔΙΑΤΗΡΗΤΕΟΥ ΚΤΙΡΙΟΥ (ΠΡΩΤΗ ΚΑΤΗΛΟΘΗΚΗ) ΚΑΙ ΜΕΤΑΤΡΟΠΗ ΤΟΥ ΣΕ ΞΕΝΟΔΟΧΕΙΟ ΕΠΙΠΛΑΣΜΕΝΩΝ ΔΙΑΜΕΡΙΣΜΑΤΩΝ 3 ΑΣΤΕΡΩΝ	
<b>ΘΕΣΗ</b> ΟΔ. 28ης ΟΚΤΩΒΡΙΟΥ αρ.4 (Πατρ. Καρούζου), Ο.Π. 571, ΔΗΜΟΣ ΠΑΤΡΕΩΝ, ΠΕΡΙΦΕΡΕΙΑ ΔΥΤΙΚΗΣ ΕΛΛΑΔΑΣ	<b>ΑΡΙΘΜΟΣ ΣΧΕΔΙΟΥ</b> Α.01
<b>ΘΕΜΑ ΣΧΕΔΙΟΥ</b> ΠΡΟΤΑΣΗ ΚΑΤΟΨΗ ΙΣΟΓΕΙΟΥ	<b>ΚΑΙΜΑΚΑ</b> 1 : 50
 <b>Γραφείο Αρχιτεκτονικών Εφαρμογών</b> <b>Αρετή Ροπαλίδου, Αρχιτέκτων</b> <b>Αντώνιος Λαδόπουλος, Αρχιτέκτων</b>	
<b>ΧΡΟΝΟΣ ΜΕΛΕΤΗΣ</b> <b>ΙΟΥΝΙΟΣ 2018</b>	
<b>ΥΠΟΓΡΑΦΗ - ΣΦΡΑΓΙΣΤΑ</b> ΑΡΕΤΗ ΙΩΑΝ. ΡΟΠΑΛΙΔΟΥ ΔΙΠΛΩΜ. ΑΡΧΙΤΕΚΤΟΝΟΣ ΜΗΧΑΝΙΚΟΣ ΜΕΛΟΣ Τ.Ε.Ε. ΕΠΙΧΕΙΡΗΣΗΣ ΜΗΤΡΩΟΥ 44668 ΤΗΛ. ΓΡΑΦΕΙΟΥ: 210 240 27055 Α.Φ.Μ. 04299477     Α.Ο.Υ. Β. ΠΑΤΡΑΣ	<b>ΘΕΩΡΗΣΗ ΥΠΗΡΕΣΙΑΣ</b>  ΚΕΝΤΡΙΚΟ ΣΥΜΒΟΥΛΙΟ ΑΡΧΙΤΕΚΤΟΝΩΝ Το παρόν σχεδιαστικό υλικό έλαβε έγκριση από το Κ.Ε.Σ.Α. την 26.03.2018 με αριθμό Πρωτοκόλλου 101/2018 ΠΡΕΣΒΥΤΕΡΟΣ ΑΡΧΙΤΕΚΤΟΝΟΣ ΜΗΧΑΝΙΚΟΣ 
<b>ΑΝΤΩΝΙΟΣ Γ. ΛΑΔΟΠΟΥΛΟΣ</b> ΔΙΠΛ. ΑΡΧΙΤΕΚΤΟΝ ΜΗΧΑΝΙΚΟΣ ΜΕΛΟΣ Τ.Ε.Ε. ΕΠΙΧΕΙΡΗΣΗΣ ΜΗΤΡΩΟΥ 44668 ΤΗΛ. ΓΡΑΦΕΙΟΥ: 210 240 27055 Α.Φ.Μ. 111890258 - Α.Ο.Υ. Β. ΠΑΤΡΑΣ 	



**ΠΙΝΑΚΑΣ ΔΙΑΜΕΡΙΣΜΑΤΩΝ**

Α/Α	ΚΩΔΙΚΟΣ ΧΩΡΟΥ	ΕΠΙΠΕΔΟ	ΑΡ.ΔΙΑΜ/ΤΩΝ	ΕΠΙΦΑΝΕΙΑ	ΚΙΝΗΣ	ΠΑΡΑΤΗΡΗΣΕΙΣ	
1	0.2.1	2	27.90	2	27.90	2	ΑΜΚ
2	0.2.2	2	24.85	2	24.85	2	ΑΜΚ
3	0.2.3	0	26.23	2	26.23	2	
4	0.2.4	5	27.45	2	27.45	2	
5	0.2.5	2	27.35	2	27.35	2	
6	1.2.1	2	27.22	2	27.22	2	
7	1.2.2	2	25.78	2	25.78	2	ΑΜΚ
8	1.2.3	2	25.25	2	25.25	2	
9	1.2.4	2	25.80	2	25.80	2	
10	1.2.5	2	27.41	2	27.41	2	
11	1.2.6	2	22.62	2	22.62	2	
12	1.2.7	2	27.69	2	27.69	2	
13	2.2.1	2	26.28	2	26.28	2	
14	2.2.2	2	29.70	2	29.70	2	
15	2.2.3	2	27.74	2	27.74	2	
16	2.2.4	2	28.90	2	28.90	2	
17	2.2.5	2	28.50	2	28.50	2	
18	2.2.6	2	28.65	2	28.65	2	
19	2.2.7	2	29.26	2	29.26	2	
20	2.2.8	2	27.80	2	27.80	2	
21	2.2.9	2	27.22	2	27.22	2	
22	2.2.10	2	26.93	2	26.93	2	
23	2.2.11	2	28.06	2	28.06	2	
24	3.2.1	2	26.53	2	26.53	2	
25	3.2.2	2	29.65	2	29.65	2	
26	3.2.3	2	27.63	2	27.63	2	
27	3.2.4	2	26.38	2	26.38	2	
28	3.2.5	2	29.38	2	29.38	2	
29	3.2.6	2	29.59	2	29.59	2	
30	3.2.7	2	29.44	2	29.44	2	
31	3.2.8	2	27.64	2	27.64	2	
32	3.2.9	2	27.16	2	27.16	2	
33	3.2.10	2	26.81	2	26.81	2	
34	3.2.11	2	29.66	2	29.66	2	
35	4.2.1	2	26.46	2	26.46	2	
36	4.2.2	2	31.56	2	31.56	2	
37	4.2.3	2	28.25	2	28.25	2	
38	4.2.4	2	29.26	2	29.26	2	
39	4.2.5	2	27.98	2	27.98	2	
40	4.2.6	2	31.04	2	31.04	2	
41	4.2.7	2	28.37	2	28.37	2	
42	4.2.8	2	27.84	2	27.84	2	
43	4.2.9	2	28.40	2	28.40	2	
44	4.2.10	2	27.84	2	27.84	2	
45	4.2.11	2	28.40	2	28.40	2	
ΣΥΝΟΛΟ ΔΙΑΜΕΡΙΣΜΑΤΩΝ					45	ΣΥΝΟΛΟ ΚΙΛΩΝ: 90	

**ΠΑΡΑΤΗΡΗΣΕΙΣ**

1. Οι Απογραφικές ενότητες είναι οι κάτωθι:

1. ΚΟΝΟΥΡΕΤΟΙ ΧΩΡΟΙ
2. ΔΙΑΜΕΡΙΣΜΑΤΑ
3. ΒΟΗΘΗΤΙΚΟΙ ΧΩΡΟΙ
4. ΧΩΡΟΙ ΥΓΕΙΝΗΣ ΚΟΙΝΟΥ
5. ΗΜΙ ΧΩΡΟΙ
6. ΟΡΕΖΟΝΤΑ ΚΑΙ ΚΑΤΑΚΟΡΥΦΗ ΚΥΚΛΟΦΟΡΙΑ

**ΥΠΟΜΝΗΜΑ ΥΛΙΚΩΝ-ΣΥΜΒΟΛΙΣΜΩΝ**

	ΤΟΙΧΟΠΟΙΙΑ ΑΠΟ ΠΟΡΟΜΙΛΕΤΟΝ (ΥΤΟΝΣ ΒΛΟΚΣ)		ΚΕΡΑΜΙΔΙΑ ΓΑΛΙΚΟΥ ΤΥΠΟΥ
	ΝΕΑ ΟΠΤΟΓΩΝΙΣΜΟΜΗ		3.76 3.66 ΣΤΑΜΑΤΗΤΕΣ ΛΑΜΒΟΥ ΕΡΓΑΜΜΕΤΡΙΑΣ
	ΥΦΙΣΤΑΜΕΝΗ ΛΙΘΟΔΟΜΗ		1.2.2 1.2.2 ΚΟΙΝΟΣ ΧΩΡΟΥ ΧΡΗΣΗ ΧΩΡΟΥ Ε=27,78m <sup>2</sup> ΕΜΒΑΣΗ
	ΥΦΙΣΤΑΜΕΝΗ ΟΠΤΟΓΩΝΙΣΜΟΜΗ		ΚΩΔΙΚΟΣ ΠΡΟΤΥΠ

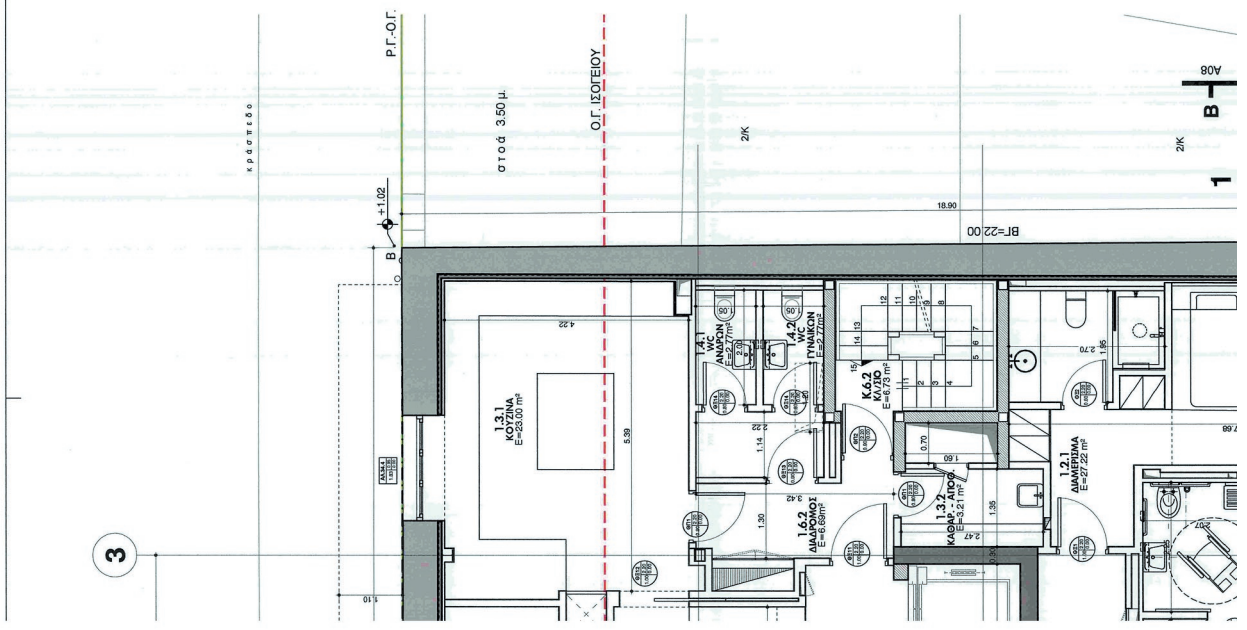

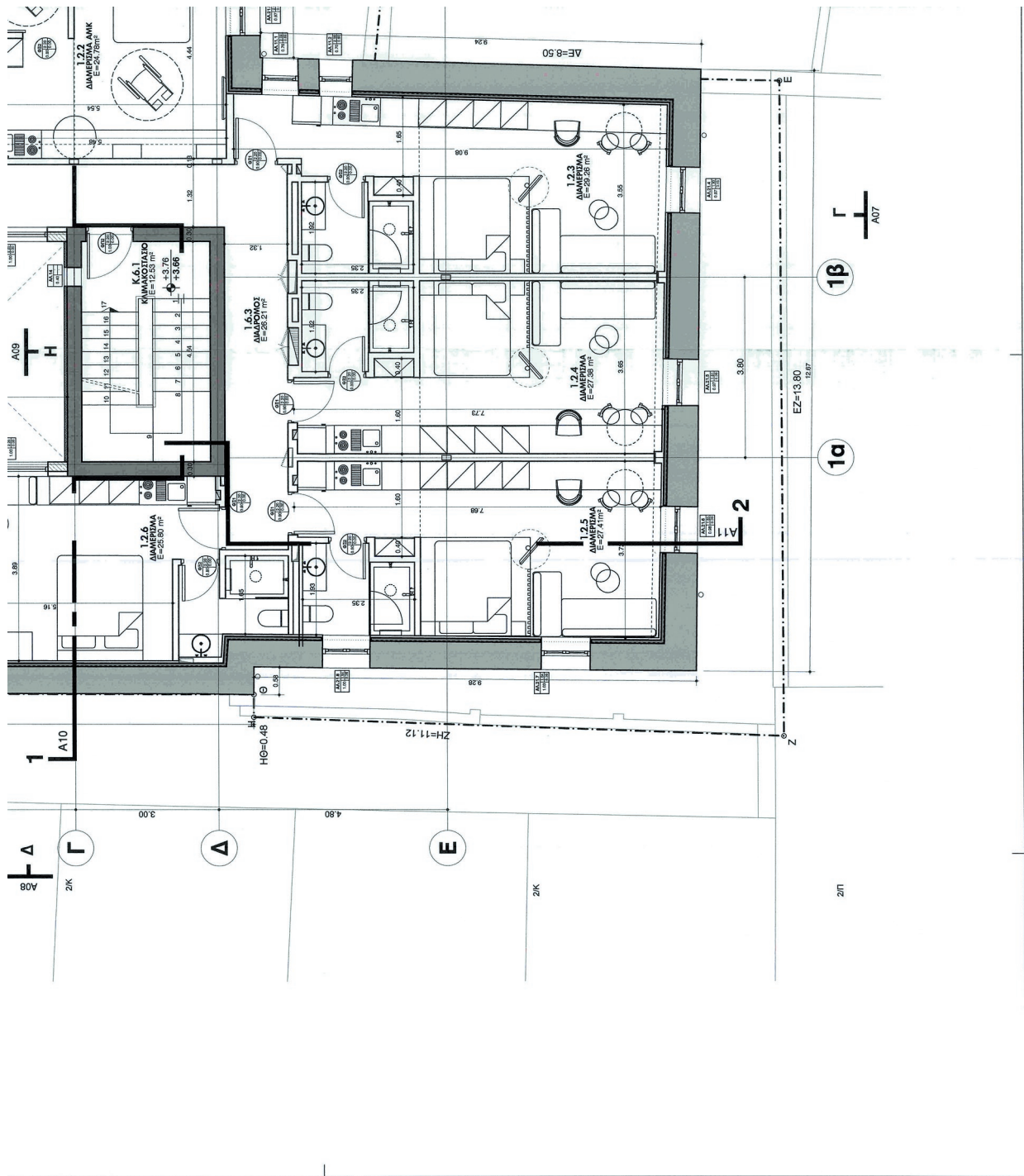





**ΠΙΝΑΚΑΣ ΔΙΑΜΕΡΙΣΜΑΤΩΝ**

Α/Α	ΚΩΔΙΚΟΣ ΧΩΡΟΥ	ΕΠΙΠΕΔΟ	ΑΡ.ΔΙΑΜΙΤΩΝ	ΕΠΙΦΑΝΕΙΑ	ΚΙΝΗΣ	ΠΑΡΑΤΗΡΗΣΕΙΣ	
1	0,2.1			27,90	2	ΑΜΚ	
2	0,2.2		0	25,85	2	ΑΜΚ	
3	0,2.3		5	26,23	2		
4	0,2.4			27,16	2		
5	0,2.5			27,45	2		
6	1,2.1			27,22	2		
7	1,2.2		1	24,78	2	ΑΜΚ	
8	1,2.3			29,26	2		
10	1,2.5			27,41	2		
11	1,2.6			25,80	2		
12	1,2.7			22,62	2		
13	2,2.1			27,69	2		
14	2,2.2			26,28	2		
15	2,2.3			27,10	2		
16	2,2.4			27,72	2		
17	2,2.5			28,50	2		
18	2,2.6		2	26,42	2		
19	2,2.7			22,95	2		
20	2,2.8			29,26	2		
21	2,2.9			27,80	2		
22	2,2.10			27,22	2		
23	2,2.11			26,99	2		
24	3,2.1			29,08	2		
25	3,2.2			26,33	2		
26	3,2.3			27,55	2		
27	3,2.4			27,62	2		
28	3,2.5			28,38	2		
29	3,2.6		3	26,38	2		
30	3,2.7			22,99	2		
31	3,2.8			29,44	2		
32	3,2.9			27,64	2		
33	3,2.10			27,16	2		
34	3,2.11			26,81	2		
35	4,2.1			29,66	2		
36	4,2.2			26,46	2		
37	4,2.3			27,45	2		
38	4,2.4			30,26	2		
39	4,2.5			30,26	2		
40	4,2.6		4	27,38	2		
41	4,2.7			29,65	2		
42	4,2.8			31,04	2		
43	4,2.9			28,37	2		
44	4,2.10			27,84	2		
45	4,2.11			28,40	2		
ΣΥΝΟΛΟ ΔΙΑΜΕΡΙΣΜΑΤΩΝ					45	ΣΥΝΟΛΟ ΚΙΝΗΣΩΝ	90

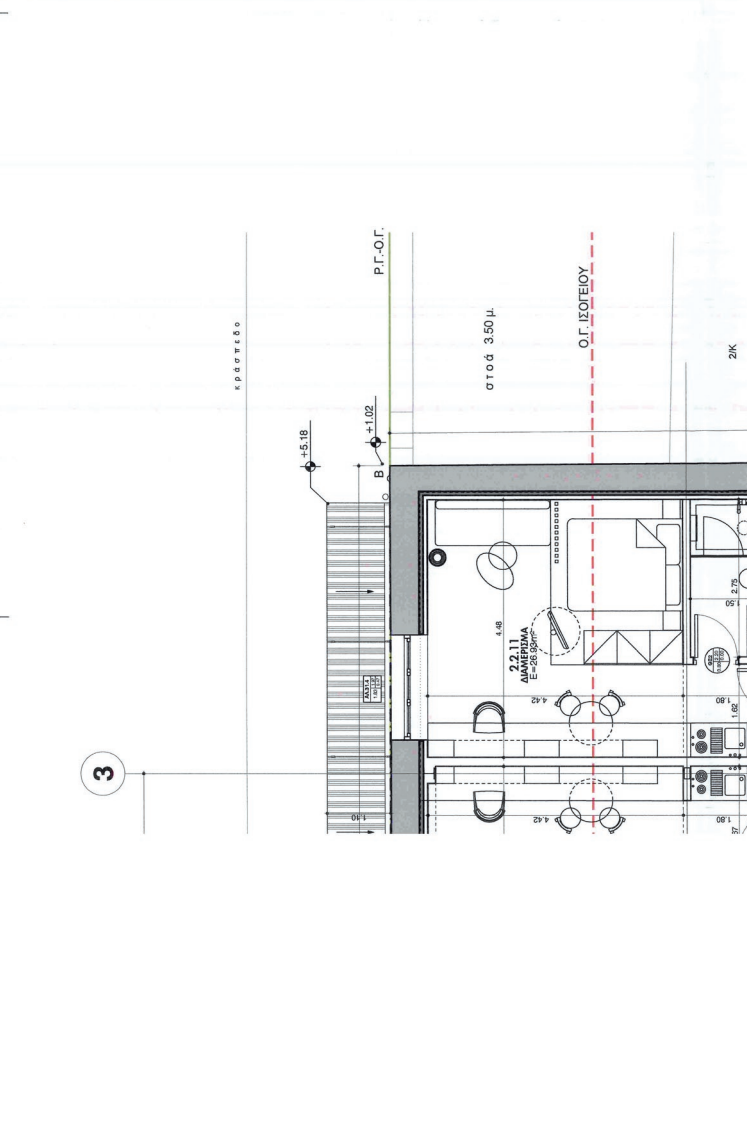

**ΠΑΡΑΤΗΡΗΣΕΙΣ**

1. Οι λειτουργικές ενότητες είναι οι κάτωθι:

1. ΚΟΙΝΟΧΡΗΣΤΟΙ ΧΩΡΟΙ
2. ΔΙΑΜΕΡΙΣΜΑΤΑ
3. ΒΟΗΘΗΤΙΚΟΙ ΧΩΡΟΙ
4. ΧΩΡΟΙ ΥΓΕΙΝΗΣ ΚΟΙΝΟΥ
5. ΝΗΑ ΧΩΡΟΙ
6. ΟΡΙΖΟΝΤΙΑ ΚΑΙ ΚΑΤΑΚΟΡΥΦΗ ΚΥΚΛΟΦΟΡΙΑ

**ΥΠΟΜΝΗΜΑ ΥΛΙΚΩΝ-ΣΥΜΒΟΛΙΣΜΩΝ**

	ΤΟΙΧΟΠΛΙΑ ΑΠΟ ΠΟΡΟΠΛΕΤΟΝ (ΥΤΩΝS BLOCK)		ΚΕΡΑΜΙΔΙΑ ΓΑΛΙΚΟΥ ΤΥΠΟΥ
	ΝΕΑ ΟΠΤΟΤΛΗΘΟΔΟΜΗ		ΚΩΔΙΚΟΣ ΧΩΡΟΥ ΚΡΗΝΑ ΧΩΡΟΥ ΕΒΒΑΣΙΩΝ
	ΥΦΕΣΤΑΜΕΝΗ ΛΙΘΟΔΟΜΗ		ΚΩΔΙΚΟΣ ΠΟΡΤΑΣ
	ΥΦΕΣΤΑΜΕΝΗ ΟΠΤΟΤΛΗΘΟΔΟΜΗ		ΚΩΔΟΣ ΠΡΕΚΟΥ ΑΠΟ ΤΕΛΟΣ ΔΑΠΕΔΟΥ





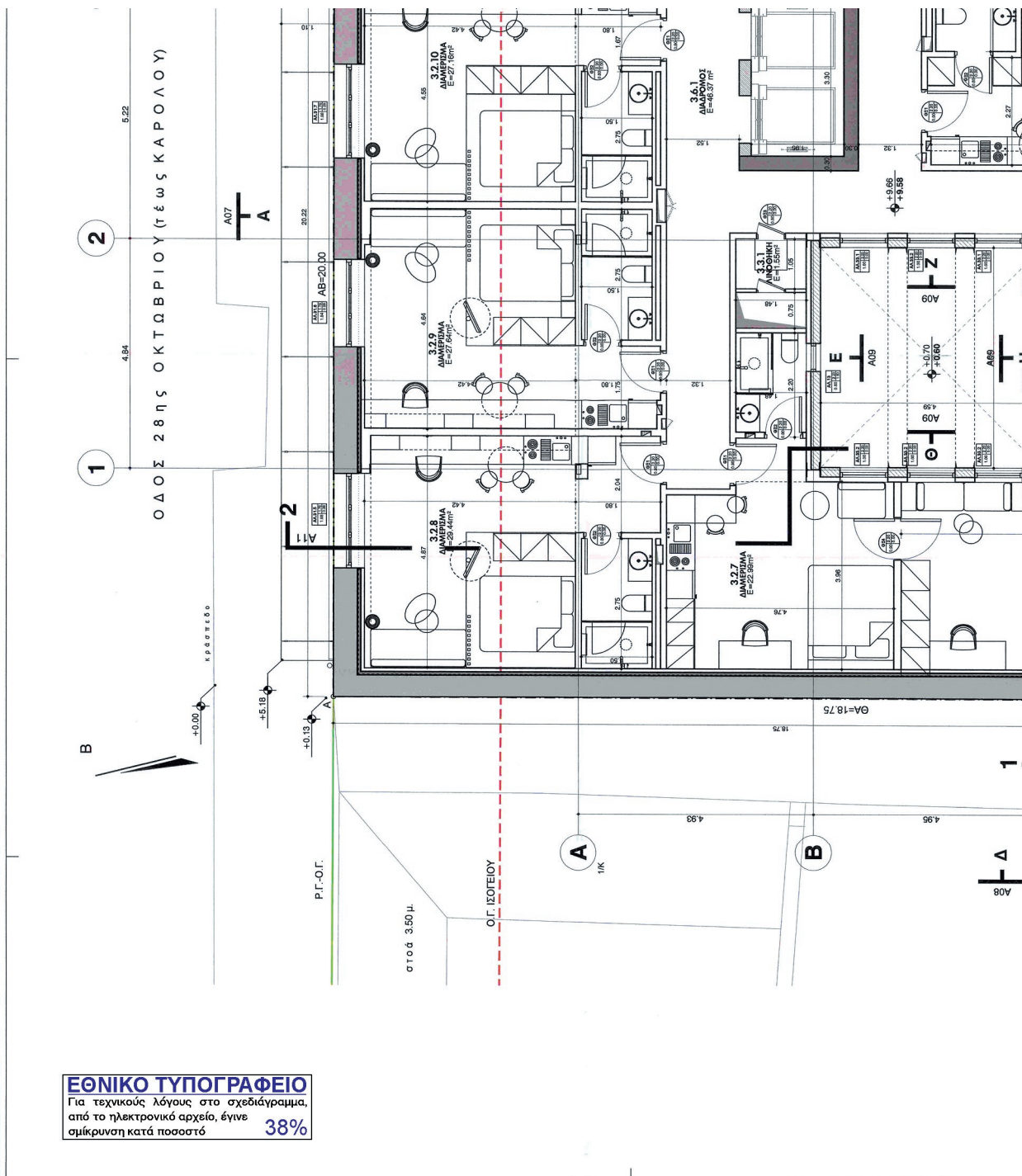

**ΕΘΝΙΚΟ ΤΥΠΟΓΡΑΦΕΙΟ**  
 Για τεχνικούς λόγους στο σχεδιάγραμμα,  
 από το ηλεκτρονικό αρχείο, έγινε  
 σμίκρυνση κατά ποσοστό **38%**

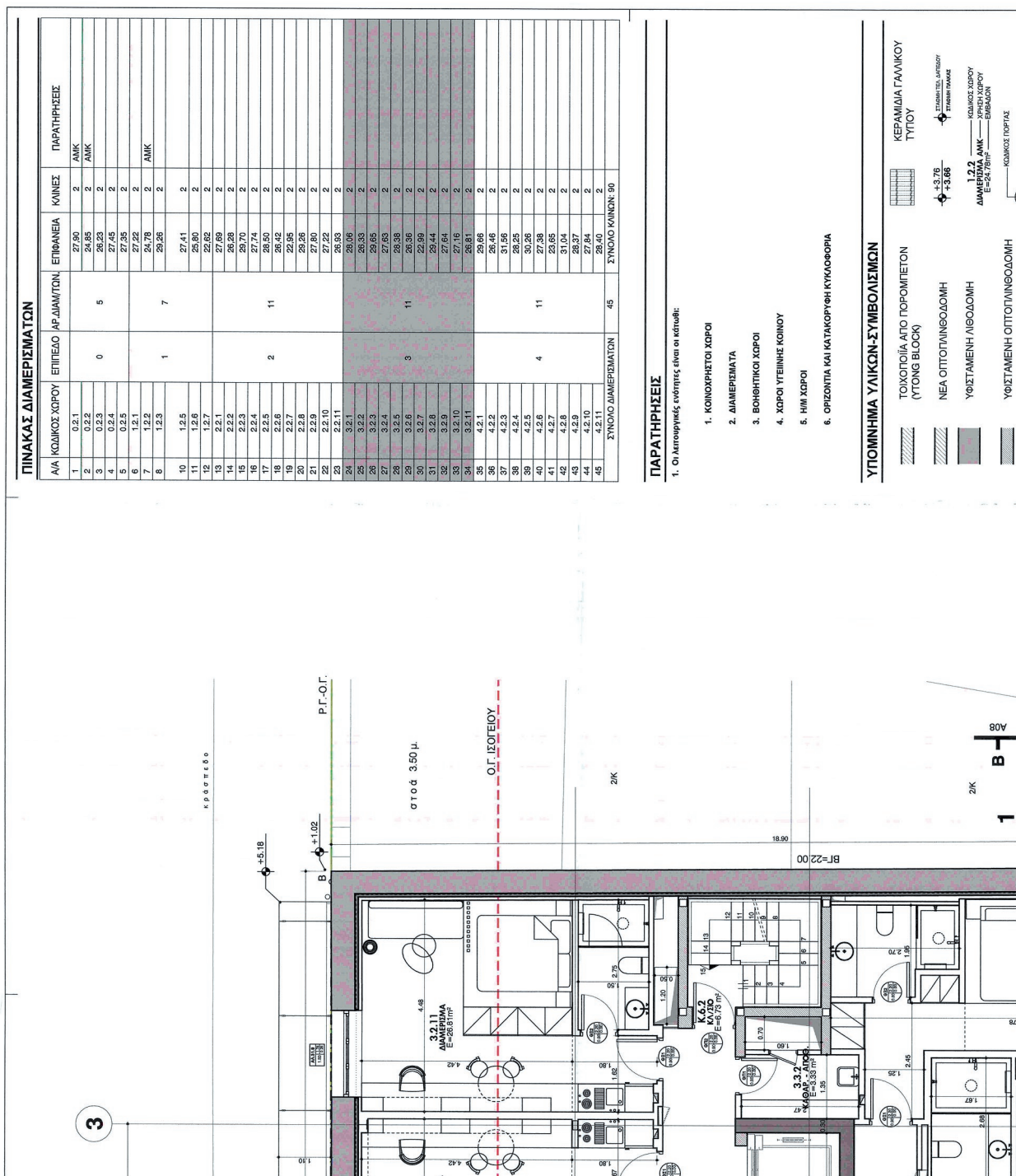



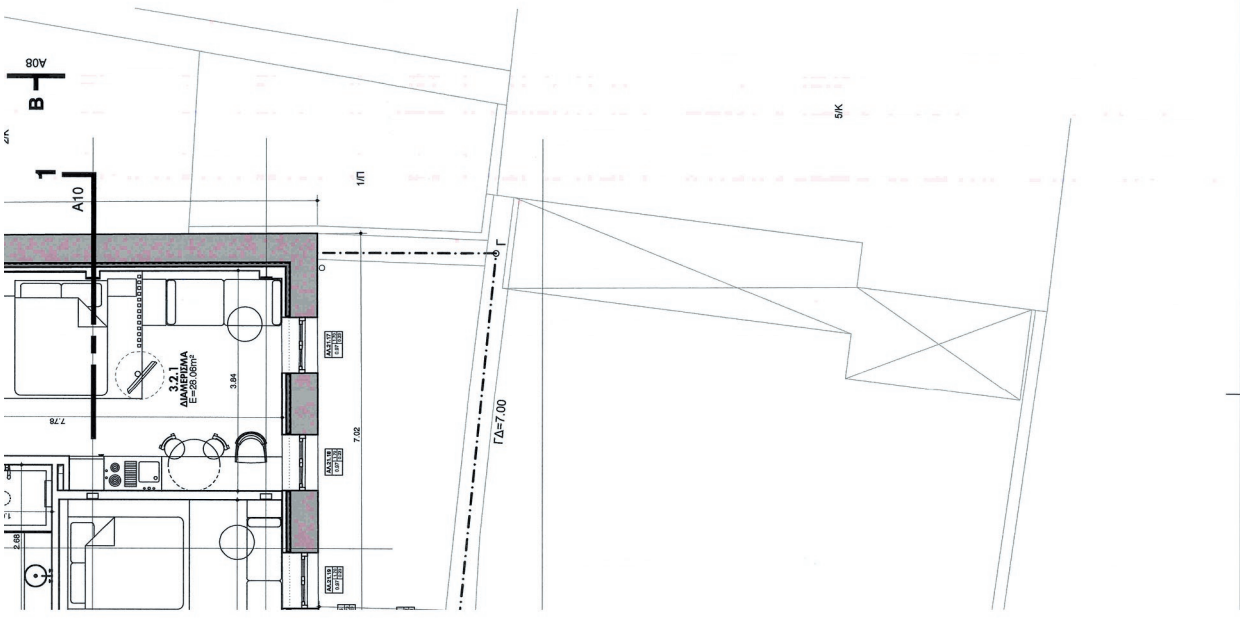
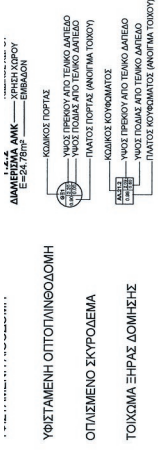

<b>ΕΡΓΟΔΟΤΗΣ</b> <b>DPN Α.Ε.</b>	<i>Το παρόν - ελεγχόμενη - σχέδιο είναι αντίγραφο της άσκησης Α.04 της ΕΡΕΥΝΑΣ ΕΠΙΧΕΙΡΗΣΙΑΚΗΣ ΕΡΕΥΝΑΣ</i>
<b>ΕΡΓΟ</b> ΑΝΑΘΕΩΡΙΣΗ 40/18 ΑΔΕΙΑΣ ΔΟΜΗΣΗΣ ΤΗΣ ΎΔΟΥ ΠΑΤΡΑΣ, ΓΙΑ ΑΝΑΚΑΤΑΣΤΑΣΗ & ΑΛΛΑΗ ΧΡΗΣΗΣ ΔΙΑΤΗΡΗΤΕΟΥ ΚΤΙΡΙΟΥ (ΠΡΩΤΗΝ ΚΑΤΑΠΟΘΗΚΗ) ΚΑΙ ΜΕΤΑΤΡΟΠΗ ΤΟΥ ΣΕ ΞΕΝΟΔΟΧΕΙΟ ΕΠΙΠΛΩΜΕΝΩΝ ΔΙΑΜΕΡΙΣΜΑΤΩΝ 3 ΑΣΤΕΡΩΝ	<b>ΑΡΙΘΜΟΣ ΣΧΕΔΙΟΥ</b> Α.04
<b>ΘΕΣΗ</b> ΟΔ. 28ης ΟΚΤΩΒΡΙΟΥ αρ.4 (ΠΛΑΤΩΣ ΚΑΡΟΛΟΥ), Ο.Τ. 577, ΔΗΜΟΣ ΠΑΤΡΕΩΝ, ΠΕΡΙΦΕΡΕΙΑ ΔΥΤΙΚΗΣ ΕΛΛΑΔΑΣ	<b>ΚΑΛΩΜΑΚΑ</b> 1 : 50
<b>ΘΕΜΑ ΣΧΕΔΙΟΥ</b> ΠΡΟΤΑΣΗ ΚΑΤΟΨΗ Γ ΟΡΟΦΟΥ	
 Γραφείο Αρχιτεκτονικών Εφαρμογών Αρετή Ροπαλιδού, Αρχιτέκτων Αντώνιος Λαδόπουλος, Αρχιτέκτων	
<b>ΧΡΟΝΟΣ ΜΕΛΕΤΗΣ</b> ΙΟΥΝΙΟΣ 2018	
<b>ΥΠΟΓΡΑΦΗ - ΣΦΡΑΓΙΔΑ</b> <b>ΑΡΕΤΗ ΙΩΑΝΝΑ ΡΟΠΑΛΙΔΟΥ</b> ΔΙΠΛΩΜ. ΑΡΧΙΤΕΚΤΟΝΑΣ ΜΗΛΛΗΝΟΣ ΜΕΛΟΣ Τ.Ε.Ε. ΑΡΧΙΤΕΚΤΟΝΩΝ ΑΝΕΞΑΡΤΗΤΩΝ ΤΗΛ: 261 6314392 - 6932 6977 - 273896 Α.Ο.Μ. 042946742 - 051 01 ΠΑΤΡΑΣ	<b>ΘΕΩΡΗΣΗ ΥΠΗΡΕΣΙΑΣ</b> ΚΕΝΤΡΙΚΟ ΣΥΜΒΟΥΛΙΟ ΑΡΧΙΤΕΚΤΟΝΩΝ Το παρόν ελεγχόμενο υποχρησιμοποιείται το Κ.Ε.Σ.Α. την... 06.03.2018 με αριθμό... και εφεξής να μην υποχρησιμοποιείται του ΠΡΕΣΒΥΤΕΡΟΥ... Α.Ο.Μ. 111840248 - Δ.Ο.Μ. 111840248
<b>ΑΝΤΩΝΙΟΣ Γ. ΛΑΔΟΠΟΥΛΟΣ</b> ΔΙΠΛΩΜ. ΑΡΧΙΤΕΚΤΟΝ ΜΗΛΛΗΝΟΣ ΜΕΛΟΣ Τ.Ε.Ε. ΑΡΧΙΤΕΚΤΟΝΩΝ ΑΝΕΞΑΡΤΗΤΩΝ ΤΗΛ: 261 6314392 - 6932 6977 - 273896 Α.Ο.Μ. 111840248 - Δ.Ο.Μ. 111840248	

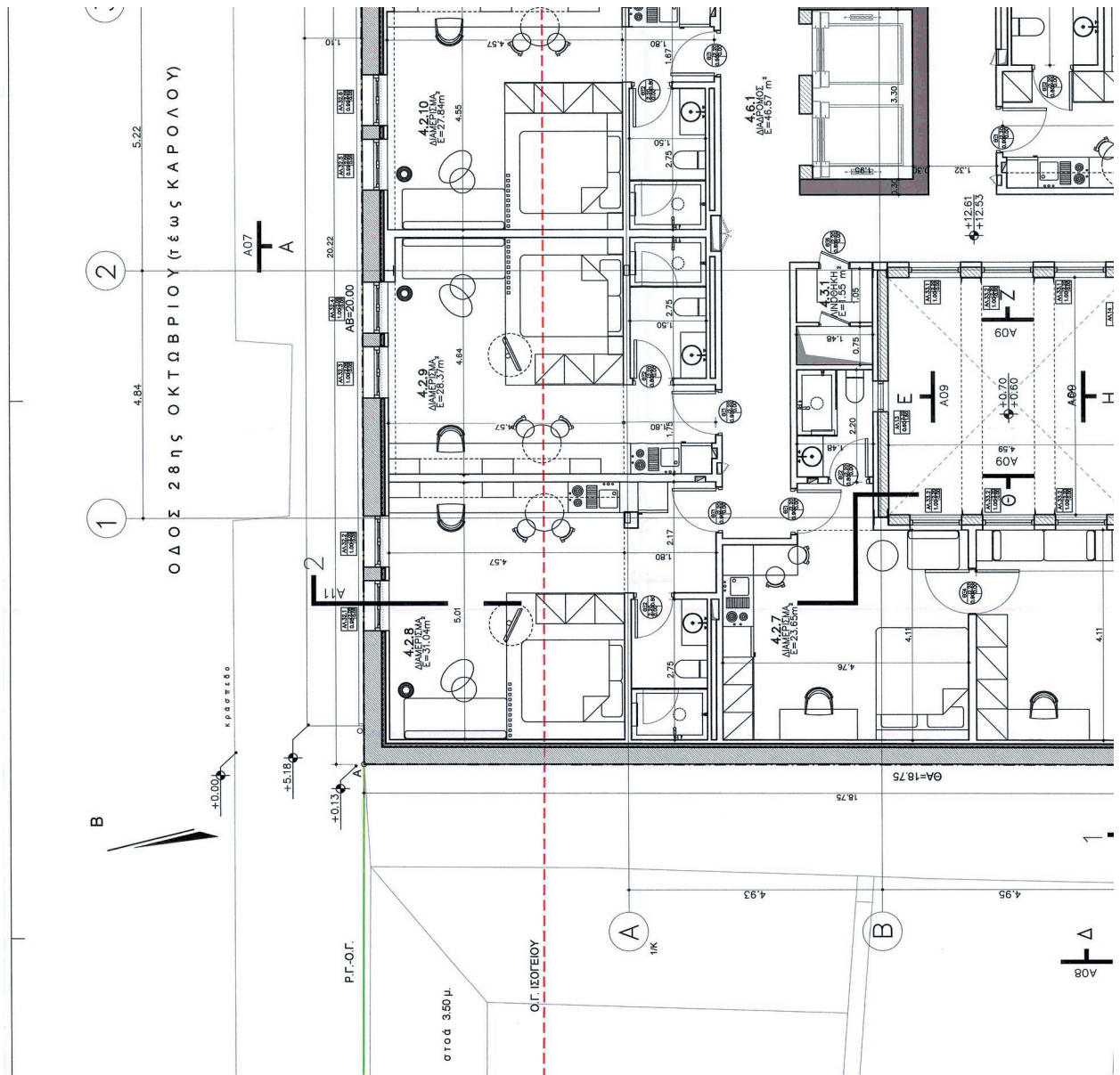

**ΕΘΝΙΚΟ ΤΥΠΟΓΡΑΦΕΙΟ**  
Για τεχνικούς λόγους στο σχεδιάγραμμα,  
από το ηλεκτρονικό αρχείο, έγινε  
αμίκρυνση κατά ποσοστό **38%**

**ΠΙΝΑΚΑΣ ΔΙΑΜΕΡΙΣΜΑΤΩΝ**

Α/Α ΚΩΔΙΚΟΣ	ΧΩΡΟΣ	ΕΠΙΠΕΔΟ	ΑΡ. ΔΙΑΜ./ΤΩΝ	ΕΠΙΦΑΝΕΙΑ	ΚΥΒΙΝΣ	ΠΑΡΑΤΗΡΗΣΕΙΣ
1	0,2.1			27,60	2	ΑΜΚ
2	0,2.2			24,85	2	ΑΜΚ
3	0,2.3		0	26,23	2	
4	0,2.4			27,45	2	
5	0,2.5			27,35	2	
6	1,2.1			27,22	2	
7	1,2.2			24,78	2	ΑΜΚ
8	1,2.3		1	29,26	2	
10	1,2.5			27,41	2	
11	1,2.6			25,80	2	
12	2,2.1			22,66	2	
13	2,2.2			22,66	2	
14	2,2.3			26,28	2	
15	2,2.4			29,70	2	
16	2,2.5			27,74	2	
17	2,2.5		2	28,50	2	
18	2,2.6		11	26,42	2	
19	2,2.7			22,95	2	
20	2,2.8			29,26	2	
21	2,2.9			27,80	2	
22	2,2.10			27,22	2	
23	2,2.11			26,68	2	
24	2,2.11			26,33	2	
25	3,2.2			26,33	2	
26	3,2.3			29,65	2	
27	3,2.4			27,63	2	
28	3,2.5			28,38	2	
29	3,2.6		3	26,35	2	
30	3,2.7			22,99	2	
31	3,2.8			29,44	2	
32	3,2.9			27,64	2	
33	3,2.10			27,16	2	
34	3,2.11			26,68	2	
35	3,2.11			26,46	2	
36	4,2.2			31,56	2	
37	4,2.3			28,25	2	
38	4,2.4			30,26	2	
39	4,2.5			27,38	2	
40	4,2.6		4	23,65	2	
41	4,2.7		11	31,04	2	
42	4,2.8			28,37	2	
43	4,2.9			27,84	2	
44	4,2.10			28,60	2	
45	4,2.11			27,16	2	
ΣΤΟΙΧΟ ΔΙΑΜΕΡΙΣΜΑΤΩΝ				45	ΣΤΟΙΧΟ ΚΑΙΝΟΥ	90

**ΠΑΡΑΤΗΡΗΣΕΙΣ**

1. Οι λειτουργικές ενότητες είναι οι κάτωθι:

1. ΚΟΙΝΩΝΗΤΟΙ ΧΩΡΟΙ
2. ΔΙΑΜΕΡΙΣΜΑΤΑ
3. ΒΟΗΘΗΤΙΚΟΙ ΧΩΡΟΙ
4. ΧΩΡΟΙ ΥΓΕΙΝΗΣ ΚΟΙΝΟΥ
5. Η/Μ ΧΩΡΟΙ
6. ΟΡΙΖΟΝΤΙΑ ΚΑΙ ΚΑΤΑΚΟΡΥΦΗ ΚΥΚΛΟΦΟΡΙΑ

**ΥΠΟΜΟΝΗΜΑ ΥΛΙΚΩΝ-ΣΥΜΒΟΛΙΣΜΩΝ**

	ΤΟΙΧΟΠΟΙΑ ΑΠΟ ΠΟΡΦΥΡΙΤΩΝ (ΥΤΟΝΓ BLOCK)		ΚΕΡΑΜΙΔΑ ΓΑΛΙΚΟΤ ΤΥΠΟΥ
	ΝΕΑ ΟΠΤΟΠΛΑΙΩΣΗ		ΔΙΑΜΕΤΡΟΣ ΔΕΡΜΙΝΟΥ ΕΡΕΣΤΩΣΗΣ
	ΤΡΕΙΣΤΑΜΕΝΗ ΛΙΘΩΣΗ		ΚΑΙΝΟΣ ΧΩΡΟΣ ΕΡΕΣΤΩΣΗΣ
	ΤΡΕΙΣΤΑΜΕΝΗ ΟΠΤΟΠΛΑΙΩΣΗ		ΚΑΙΝΟΣ ΠΟΡΤΑΣ
			ΤΥΣΕ ΠΡΕΣΤΩΤ ΑΠΟ ΤΡΑΚΟ ΔΑΠΕΔΟ

ΔΙΑΜΕΤΡΟΣ ΔΕΡΜΙΝΟΥ ΕΡΕΣΤΩΣΗΣ: +3.76 (ΣΤΑΜΑ ΤΩ ΑΝΤΩΤ), +3.66 (ΣΤΑΜΑ ΤΩΝ ΚΑΙΝΩΝ ΧΩΡΩΝ)  
 ΔΙΑΜΕΤΡΟΣ ΔΕΡΜΙΝΟΥ ΕΡΕΣΤΩΣΗΣ: +1.22 (ΚΑΙΝΟΣ ΧΩΡΟΣ ΕΡΕΣΤΩΣΗΣ), +1.22 (ΚΑΙΝΟΣ ΧΩΡΟΣ ΕΡΕΣΤΩΣΗΣ)

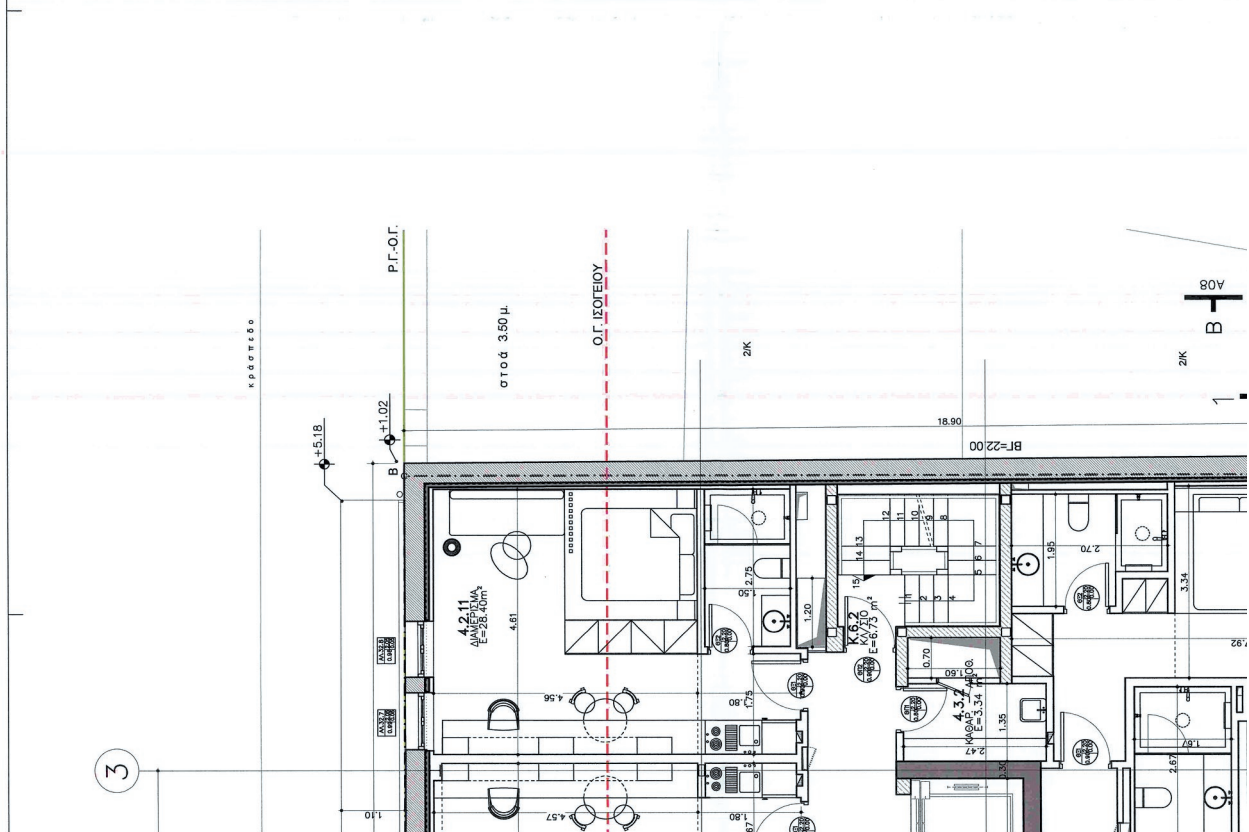

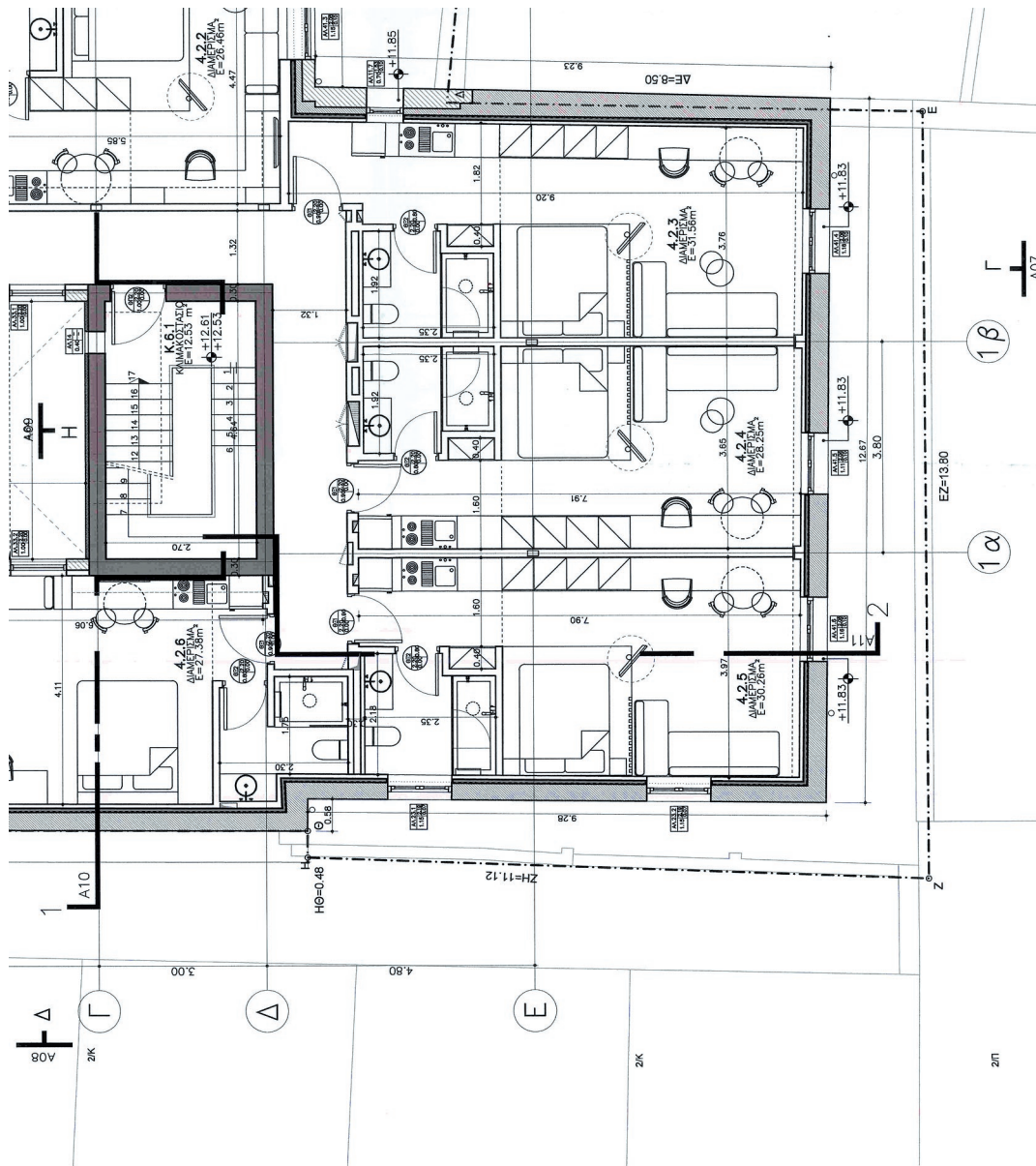





**ΠΑΡΑΤΗΡΗΣΕΙΣ**

1. Οι λειτουργικές ενότητες είναι οι κάτωθι:

- 1. ΚΟΙΝΟΧΡΗΣΤΟΙ ΧΩΡΟΙ
- 2. ΔΙΑΜΕΡΙΣΜΑΤΑ
- 3. ΒΟΗΘΗΤΙΚΟΙ ΧΩΡΟΙ
- 4. ΧΩΡΟΙ ΥΓΕΙΝΗΣ ΚΟΙΛΟΥ
- 5. ΗΜΙ ΧΩΡΟΙ
- 6. ΟΡΙΖΟΝΤΙΑ ΚΑΙ ΚΑΤΑΚΟΡΥΦΗ ΚΥΚΛΟΦΟΡΙΑ

3

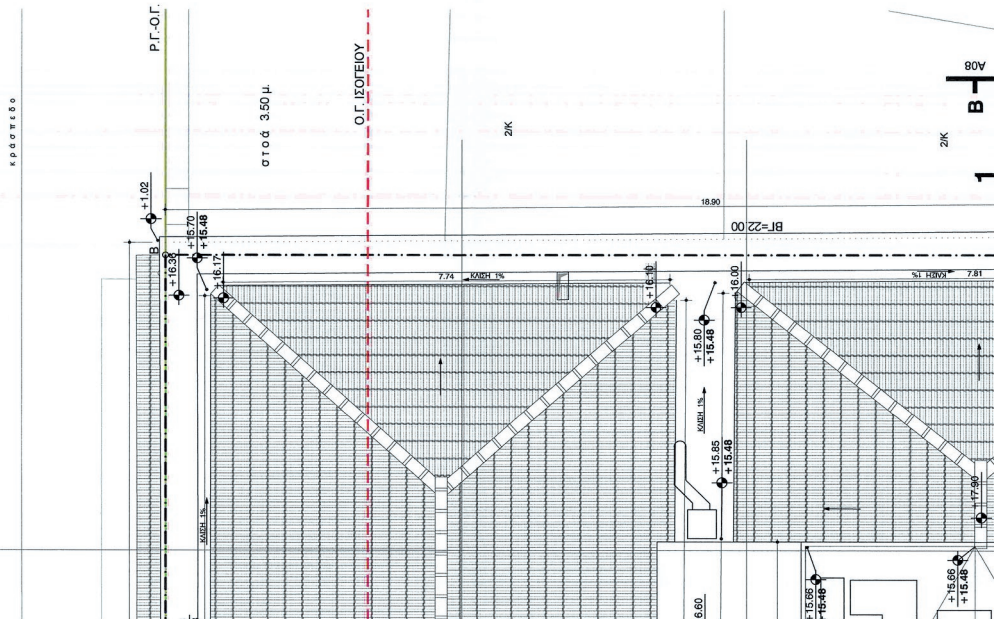

**ΥΠΟΜΗΜΑ ΥΛΙΚΩΝ-ΣΥΜΒΟΛΙΣΜΩΝ**

	ΤΟΙΧΟΠΟΙΙΑ ΑΠΟ ΠΟΡΟΜΠΕΤΟΝ (ΥΤΟΝΓ BLOCK)
	ΝΕΑ ΟΠΤΟΓΩΝΙΟΔΟΜΗ
	ΥΦΙΣΤΑΜΕΝΗ ΛΙΘΟΔΟΜΗ
	ΥΦΙΣΤΑΜΕΝΗ ΟΠΤΟΓΩΝΙΟΔΟΜΗ
	ΚΕΡΑΜΙΔΑ ΓΑΛΙΚΟΥ ΤΥΠΟΥ
	ΣΤΑΒΙΛΙΣ ΔΑΠΕΔΟΥ ΣΤΑΜΠΙΛΙΑΣ
	ΚΑΜΙΚΟΣ ΧΩΡΟΥ ΔΙΑΜΕΤΡΟΣ ΕΠΙΧΩΜΑΤΟΣ ΕΜΒΛΩΣΗ
	ΚΩΔΙΚΟΣ ΠΟΡΤΑΛ



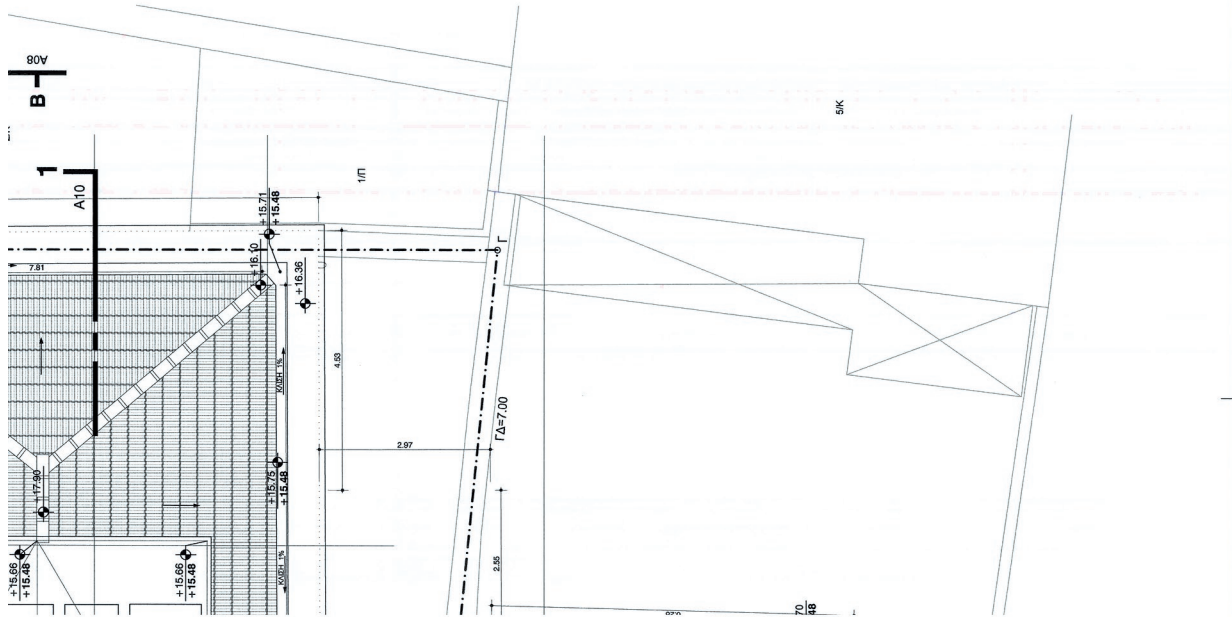
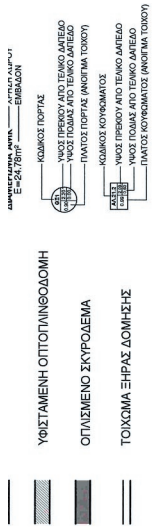

<p><b>ΕΡΓΟΔΟΤΗΣ</b> <b>DPN Α.Ε.</b></p>	
<p><b>ΕΡΓΟ</b> ΑΝΑΘΕΡΣΗ 40/18 ΛΑΞΙΑΣ ΔΟΜΗΣΗΣ ΤΗΣ ΥΔΟΜ ΠΑΤΡΑΣ, ΓΙΑ ΑΝΑΚΑΤΑΣΚΕΥΗ &amp; ΑΛΛΑΓΗ ΧΡΗΣΗΣ ΔΙΑΤΗΡΗΤΟΥ ΚΤΙΡΙΟΥ (πρώην ΚΑΠΝΑΠΟΘΗΚΗ) ΚΑΙ ΜΕΤΑΤΡΟΠΗ ΤΟΥ ΣΕ ΞΕΝΟΔΟΧΕΙΟ ΕΠΙΠΛΩΜΕΝΩΝ ΔΙΑΜΕΡΙΣΜΑΤΩΝ 3 ΑΣΤΕΡΩΝ</p>	
<p><b>ΘΕΣΗ</b> Οδ. 28ης ΟΚΤΩΒΡΙΟΥ αρ.4 (Παύλ. ΚΑΡΟΛΟΥ), Ο.Τ. 577, ΔΗΜΟΣ ΠΑΤΡΕΩΝ, ΠΕΡΙΦΕΡΕΙΑ ΔΥΤΙΚΗΣ ΕΛΛΑΔΑΣ</p>	<p><b>ΑΡΙΘΜΟΣ ΣΧΕΔΙΟΥ</b> Α.06</p>
<p><b>ΘΕΜΑ ΣΧΕΔΙΟΥ</b> ΠΡΟΤΑΣΗ ΚΑΤΟΨΗ ΣΤΕΓΩΝ</p>	<p><b>ΚΑΙΝΑΚΑ</b> 1 : 50</p>
<p>Γραφείο Αρχιτεκτονικών Εφαρμογών <b>Αρετή Ροπαλιδού, Αρχιτέκτων</b> <b>Αντώνιος Λαδόπουλος, Αρχιτέκτων</b></p>	
<p><b>ΧΡΟΝΟΣ ΜΕΛΕΤΗΣ</b> ΙΟΥΝΙΟΣ 2018</p>	
<p><b>ΥΠΟΓΡΑΦΗ - ΣΦΡΑΓΙΔΑ</b> <b>ΑΡΕΤΗ ΙΩΑΝ. ΡΟΠΑΛΙΔΟΥ</b> ΔΙΠΛΩΜ. ΑΡΧΙΤΕΚΤΟΝΑΣ ΜΗΧΑΝΙΚΟΣ ΜΗ ΑΣΤΕΡ. ΔΙΑΜΕΡΙΣΜΑΤΟΣ 46498 ΠΑΡ. ΚΟΡΥΝΑΛΟΥ 1 - ΠΑΤΡΑ ΤΗΛ. 26410 34507 - 161 09 09 09 Α.Φ.Μ. 11184629753 - Ο.Π.Σ. ΠΑΤΡΑΣ</p>	<p><b>ΘΕΩΡΗΣΗ ΥΠΗΡΕΣΙΑΣ</b> ΚΕΝΤΡΙΚΟ ΣΥΜΒΟΥΛΙΟ ΑΡΧΙΤΕΚΤΟΝΙΚΗΣ Το παρόν εργαζομένου μελετητή από το Κ.Ε.Σ.Α. την ...../...../..... και εγκρίθηκε σύμφωνα με την υπ αριθμ. ....../...../..... από το Κ.Ε.Σ.Α. την ...../...../.....</p> <p>ΠΡΟΫΠΟΛΟΓΙΣΜΟΣ ΕΡΓΟΥ Ε. Φ. ΙΑΝΝΑΚΗ Κ.Ε.Σ.Α. ΕΛΛΑΔΑΣ</p>
<p><b>ΑΝΤΩΝΙΟΣ Γ. ΛΑΔΟΠΟΥΛΟΣ</b> Ο.Π.Σ. ΠΑΤΡΑΣ ΔΙΠΛΩΜ. ΑΡΧΙΤΕΚΤΟΝΑΣ ΜΗΧΑΝΙΚΟΣ ΠΟΛΙΤΕ. ΑΡΧΙΤΕΚΤΟΝΟΣ DI MILANO ΜΕΚΑΤ. Ε. ΑΡ. ΜΗΤΡΩΟΥ: 130434 ΝΩ ΑΝΘΩΝΙΩΝ 14, ΠΑΤΡΑ, ΤΗΛ. 2619 270 553 Α.Φ.Μ. 111846256 - Ο.Π.Σ. ΠΑΤΡΑΣ</p>	

Το παρόν σχέδιο αποτελεί την από 18/7/2018 κατασκευαστική έκδοση της μελέτης σύμφωνα με την υπ αριθμ. 40/18/2018 απόφαση της Επιτροπής Κ.Ε.Σ.Α.



**ΕΘΝΙΚΟ ΤΥΠΟΓΡΑΦΕΙΟ**  
Για τεχνικούς λόγους στο σχεδιάγραμμα,  
από το ηλεκτρονικό αρχείο, έγινε  
σμίκρυνση κατά ποσοστό **38%**

**ΥΠΟΜΝΗΜΑ ΥΛΙΚΩΝ ΟΨΕΩΝ**

1	ΕΠΙΧΡΩΣΗ ΤΡΙΠΤΟ ΒΑΜΜΕΝΟ
2	ΕΠΙΧΡΩΣΙΑ ΘΕΡΜΟΠΡΟΣΩΦΗΣ
3	ΚΟΡΝΙΖΑ ΕΠΙΧΡΩΜΑΤΟΣ
4	ΣΤΕΦΗ ΣΤΗΘΑΙΟΥ ΑΠΟ ΒΑΜΜΕΝΟ ΣΚΥΡΟΔΕΜΑ
5	ΣΤΕΦΗ ΜΕ ΚΕΡΑΜΙΔΑ ΓΑΛΛΙΚΟΥ ΤΥΠΟΥ
6	ΚΟΥΦΛΙΑ ΔΟΡΜΙΝΟΥ ΜΕ ΗΛΕΚΤΡΟΣΤΑΤΗΚΗ ΒΑΦΗ
7	ΘΥΡΕΣ ΣΥΝΙΝΕΣ ΒΑΜΜΕΝΕΣ
8	ΜΕΤΑΛΛΙΚΗ ΥΔΡΟΡΡΟΗ ΒΑΜΜΕΝΗ
9	ΠΕΡΙΣΤΑΣΙΑ ΜΕΤΑΛΛΙΚΑ ΔΙΑΚΟΣΜΗΤΙΚΑ ΚΑΠΛΑΚΙΑ ΟΤΩΝ
10	ΔΙΑΚΟΣΜΗΤΙΚΗ ΚΟΡΝΙΖΑ ΜΕ ΚΥΜΑΤΙΑ
11	ΜΕΤΑΛΛΙΚΟ ΒΑΜΜΕΝΟ ΣΤΕΓΑΣΤΡΟ ΜΕ ΜΕΤΑΛΛΙΚΗ ΕΠΙΠΕΓΑΣΗ
12	ΜΕΤΑΛΛΙΚΟ ΠΕΓΑΣΜΑ ΑΠΟΚΡΥΦΗΣ ΗΨΗ ΕΓΚΑΤΑΣΤΑΣΕΩΝ ΣΤΟ ΔΩΜΑ
13	ΔΙΑΚΟΣΜΗΤΙΚΑ ΜΕΤΑΛΛΙΚΑ ΠΛΑΞΙΑ
14	ΜΕΤΑΛΛΙΚΟ ΚΟΥΠΙ ΑΠΟΚΡΥΦΗΣ ΜΕΤΡΗΤΩΝ Δ.Ε.Η.
15	ΠΛΗΜΑ ΚΟΡΝΙΖΑΣ ΑΠΟ ΜΑΡΜΑΡΟ
16	ΘΕΣΗ ΤΟΠΟΘΕΤΗΣΗΣ ΕΠΙΤΟΧΗΣ ΠΛΑΚΙΔΑΣ - ΕΠΙΓΡΑΦΗΣ
17	ΣΙΒΕΡΙΑ ΔΕΦΑΙΕΙΑΣ ΠΑΡΑΘΕΣΙΑΚΗ
18	ΥΛΙΝΟΙ ΦΕΓΓΙΤΕΣ ΧΩΡΙΣ ΠΛΑΣΙΟ

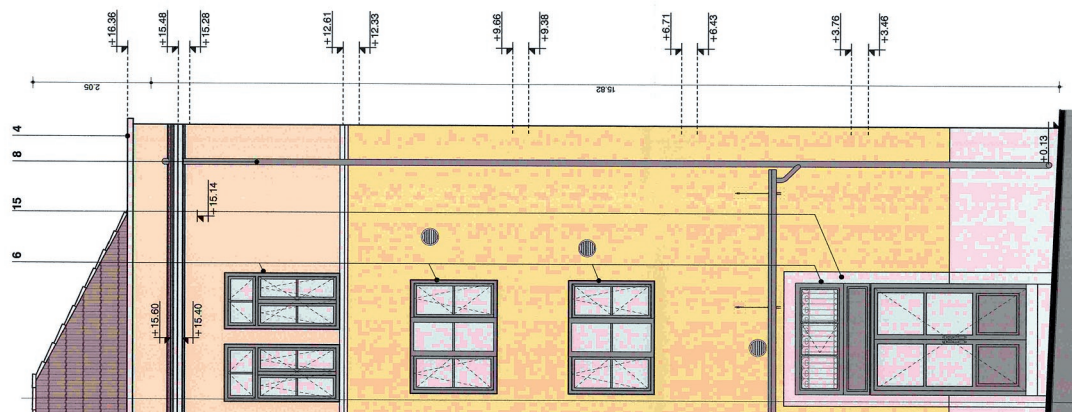

ΟΨΗ Α

1

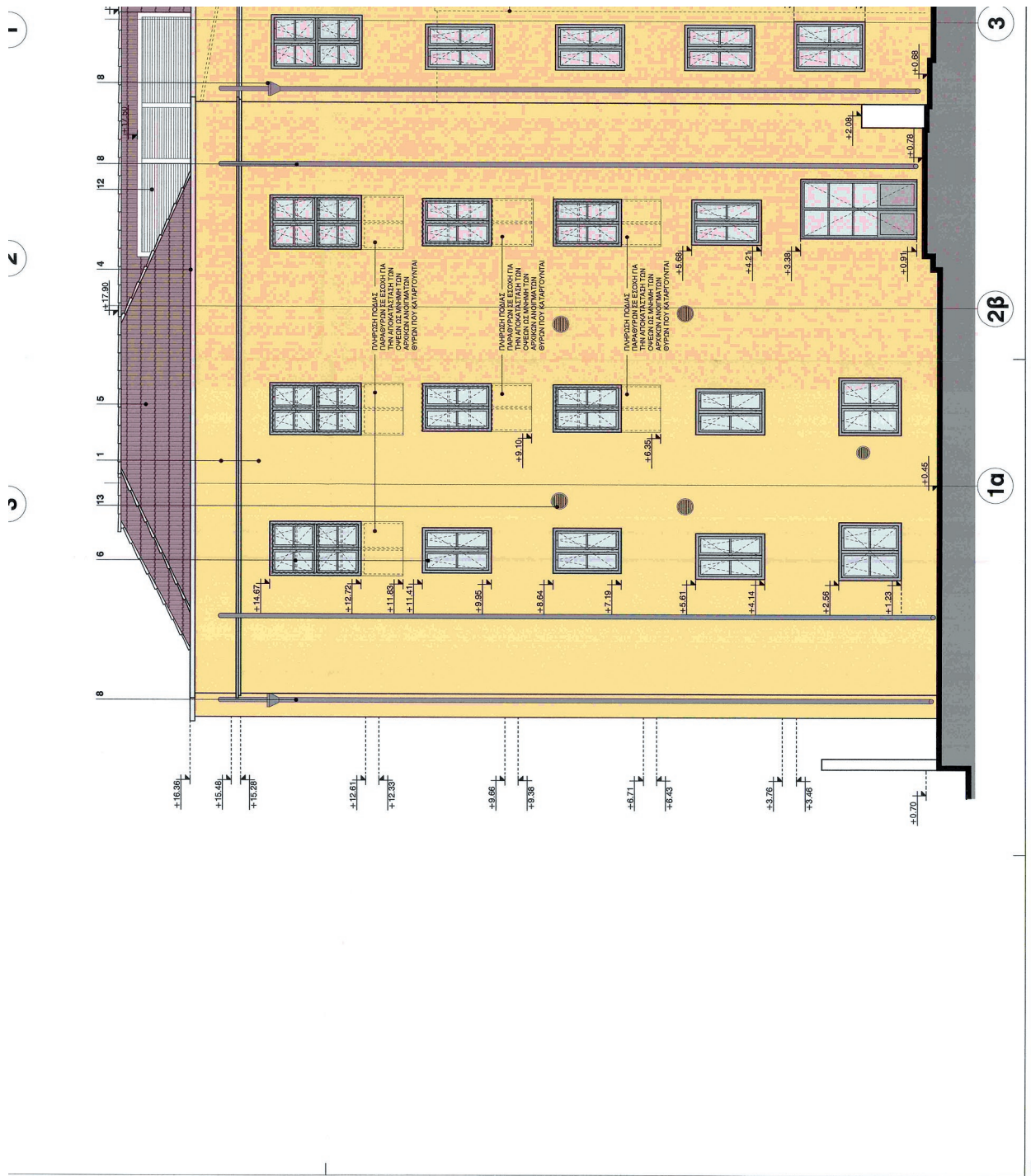

ΟΨΗ Α

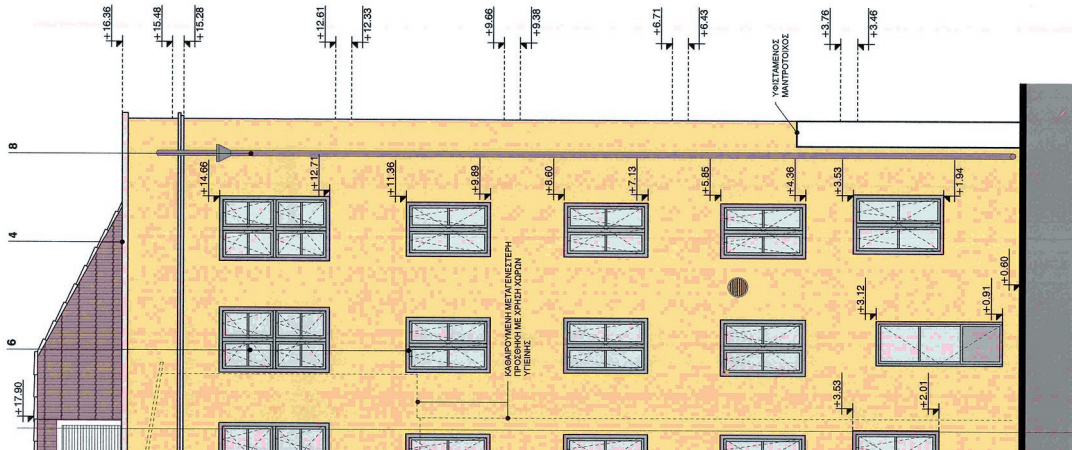

3

Το παρόν έγγραφο αποτελεί την από 18/7/2018 απόλυτη έγκριση της Δ.Ν.Ο.Σ. Α.Ο.Κ.Α. (Επιτοίχια) ΕΠΙΤΟΙΧΙΑ ΟΙΚΤΑ.

<b>ΕΡΓΟΔΟΤΗΣ</b> <b>DPN A.E.</b>	<b>ΕΡΓΟ</b> ΑΝΑΘΕΡΣΗ 40/18 ΔΕΛΙΑΣ ΔΟΜΗΣΗΣ ΤΗΣ ΥΔΟΜ ΠΑΤΡΑΣ, ΠΙΑ ΑΝΑΚΑΤΑΣΤΑΣΗ & ΑΛΛΑΓΗ ΧΡΗΣΗΣ ΔΙΑΤΗΡΗΤΕΟΥ ΚΤΙΡΙΟΥ (ΠΡΩΤΗΝ ΚΑΤΑΠΟΘΗΚΗ) ΚΑΙ ΜΕΤΑΤΡΟΠΗ ΤΟΥ ΣΕ ΞΕΝΟΔΟΧΕΙΟ ΕΠΙΠΛΩΜΕΝΩΝ ΔΙΑΜΕΡΙΣΜΑΤΩΝ 3 ΑΣΤΕΡΩΝ
<b>ΘΕΣΗ</b> ΟΔ. 28ης ΟΚΤΩΒΡΙΟΥ αρ.4 (ΠΛΑΤΕΙΑ ΚΑΡΟΛΟΥ), Ο.Τ. 577, ΔΗΜΟΣ ΠΑΤΡΕΩΝ, ΠΕΡΙΦΕΡΕΙΑ ΔΥΤΙΚΗΣ ΕΛΛΑΔΑΣ	<b>ΑΡΙΘΜΟΣ ΣΧΕΔΙΟΥ</b> Α.07
<b>ΘΕΜΑ ΣΧΕΔΙΟΥ</b> ΠΡΟΤΑΣΗ ΟΨΕΙΣ Α & Γ	<b>ΚΑΙΤΜΑΚΑ</b> 1 : 50
 <b>Γραφείο Αρχιτεκτονικών Εφαρμογών</b> <b>Αρετή Ροπαλιδού, Αρχιτέκτων</b> <b>Αντώνιος Λαδόπουλος, Αρχιτέκτων</b>	
<b>ΧΡΟΝΟΣ ΜΕΛΕΤΗΣ</b> ΙΟΥΝΙΟΣ 2018	<b>ΘΕΩΡΗΣΗ ΥΠΗΡΕΣΙΑΣ</b> ΚΕΝΤΡΙΚΟ ΣΥΜΒΟΥΛΙΟ ΑΡΧΙΤΕΚΤΟΝΙΚΗΣ Ποσειδώνος 10 11527 Αθήνα Τηλέφωνο: 210 3712618 και εγκρίθηκε σύμφωνα με την υπ αριθμ. ΠΡΟΣΒΑΛΟΥ 111850258/2018 απόφαση του ΥΠΟΥΡΓΟΥ ΚΑΤΑΣΤΡΟΦΩΝ, ΕΠΙΧΕΙΡΗΣΙΑΣ ΚΑΙ ΚΥΒΕΡΝΗΣΗΣ ΤΟΥ ΕΛΛΗΝΙΚΟΥ ΕΛΛΗΝΙΚΗΣ ΔΗΜΟΚΡΑΤΙΑΣ Ε.Ε. ΛΑΛΑΚΗΣ
<b>ΥΠΟΓΡΑΦΗ - ΣΦΡΑΓΙΔΑ</b> ΑΡΕΤΗ ΙΩΑΝΝΑ ΡΟΠΑΛΙΔΟΥ ΔΙΠΛΩΜ. ΑΡΧΙΤΕΚΤΟΝΙΚΟΣ ΠΡΟΧΕΙΡΟΓΡΑΦΟΣ ΑΜΑΡΟΥΣΙΟΥ 424669 ΤΗΛ. 210 3712618, 210 7723835 Α.Φ.Μ. 995261721 Δ.Ο.Υ. Β. ΠΑΤΡΑΣ	<b>ΑΝΤΩΝΙΟΣ Γ. ΛΑΔΟΠΟΥΛΟΣ</b> ΔΙΠΛΩΜ. ΑΡΧΙΤΕΚΤΟΝΙΚΟΣ ΠΡΟΧΕΙΡΟΓΡΑΦΟΣ ΑΜΑΡΟΥΣΙΟΥ 424669 ΤΗΛ. 210 3712618, 210 7723835 Α.Φ.Μ. 111850258 - Δ.Ο.Υ. Β. ΠΑΤΡΑΣ



**ΕΘΝΙΚΟ ΤΥΠΟΓΡΑΦΕΙΟ**  
 Για τεχνικούς λόγους στο σχεδιάγραμμα,  
 από το ηλεκτρονικό αρχείο, έγινε  
 σμίκρυνση κατά ποσοστό **38%**

101

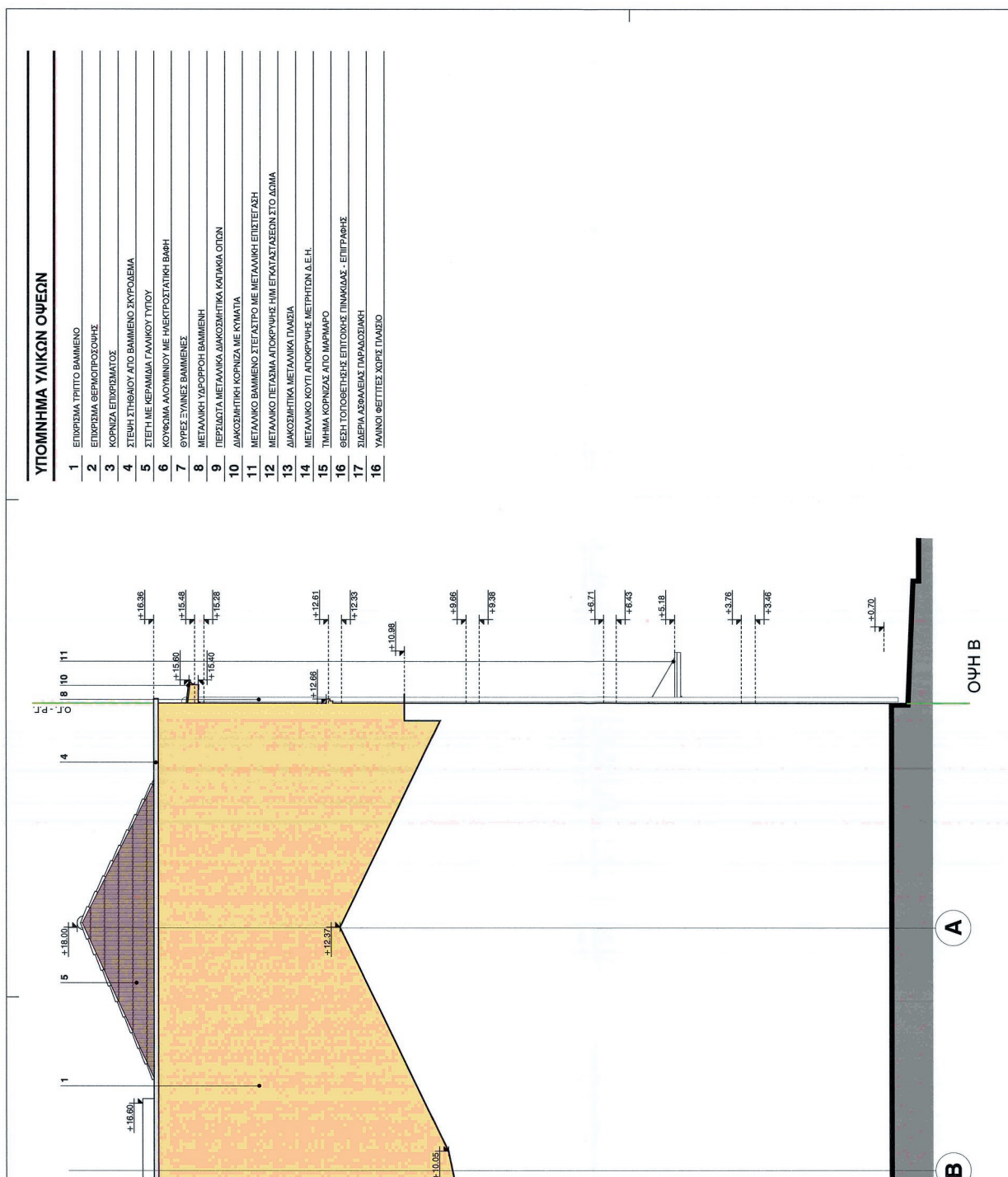

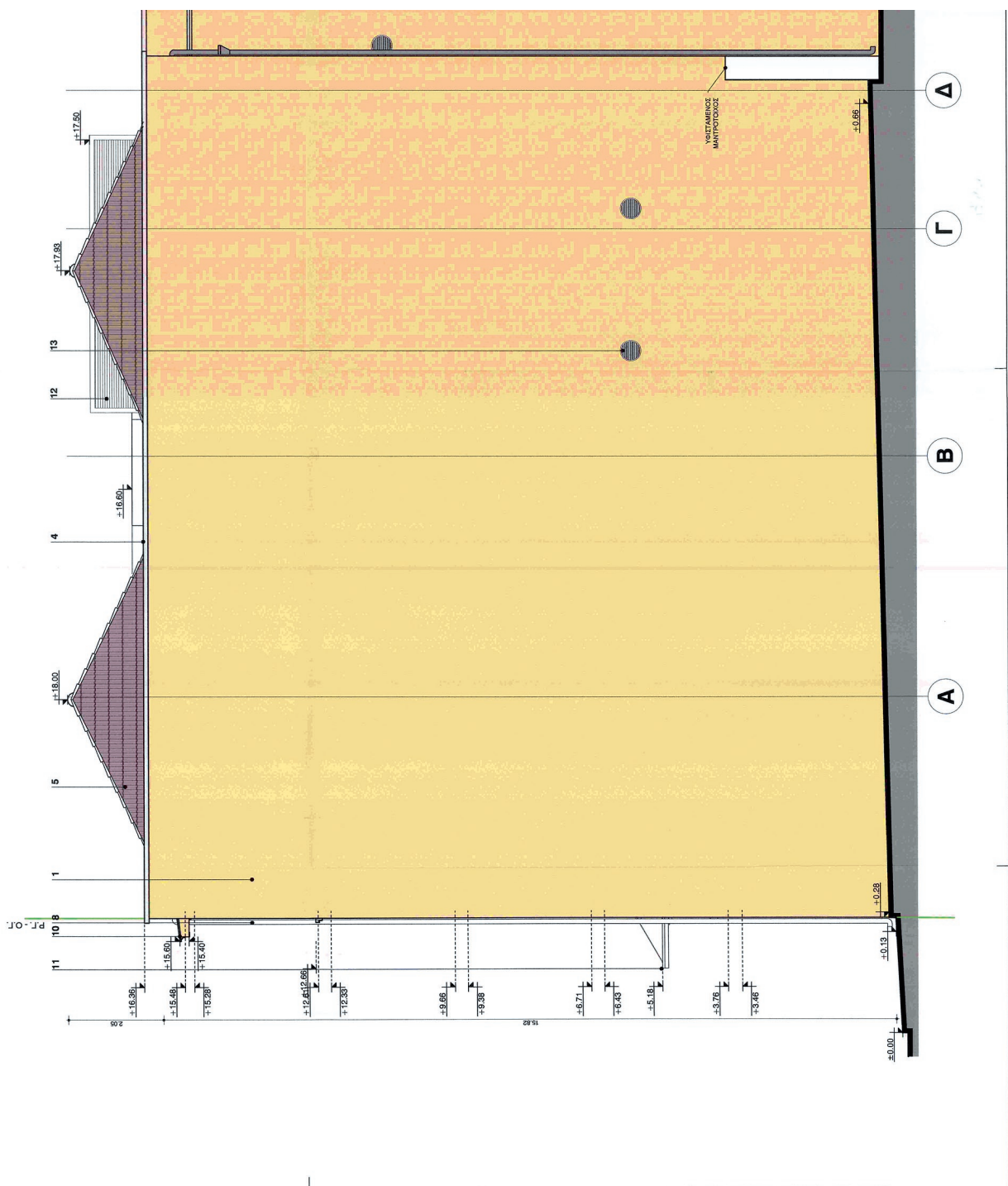

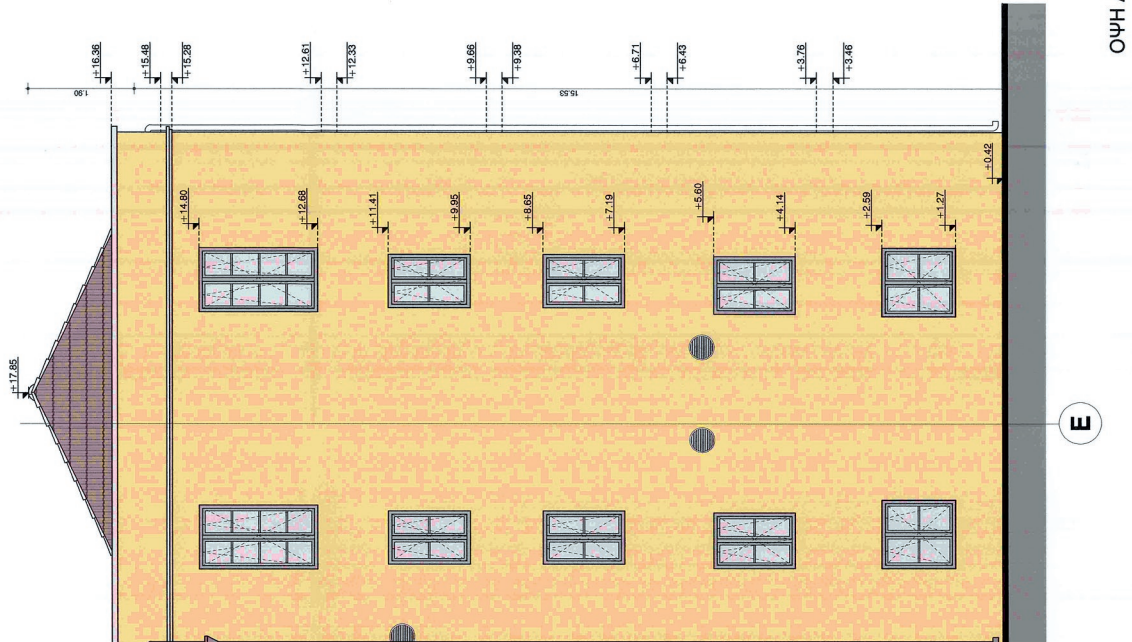

ΟΨΗ Δ

Ε

<b>ΕΡΓΟΛΟΗΤΗΣ</b> <b>DPN A.E.</b>		<small>Το παρόν έγγραφο αποτελεί την από ΕΠ/Τ.Ε.Α.Ε. απολογική έκθεση της Δίπλης Α.Ο.Κ.Α. Τμήματος Δ.Κ. ή (καταργηθεί) ΕΠΙΧΕΙΡΗΣΗ ΕΠ.Τ.Α.</small>	
<b>ΕΡΓΟ</b>	ΑΝΑΘΕΩΡΗΣΗ 40/18 ΑΔΕΙΑΣ ΔΟΜΗΣΗΣ ΤΗΣ ΥΔΟΜ ΠΑΤΡΑΣ, ΠΑ ΑΝΑΚΑΤΑΣΚΕΥΗ & ΑΝΑΓΗ ΧΡΗΣΗΣ ΔΙΑΤΗΡΗΤΕΟΥ ΚΤΙΡΙΟΥ (ΠΡΩΤΩΝ ΚΑΠΝΟΠΟΘΗΚΗ) ΚΑΙ ΜΕΤΑΤΡΟΠΗ ΤΟΥ ΣΕ ΞΕΝΟΔΟΧΕΙΟ ΕΠΙΠΛΩΜΕΝΩΝ ΔΙΑΜΕΡΙΣΜΑΤΩΝ 3 ΑΣΤΕΡΩΝ	<b>ΑΡΙΘΜΟΣ ΣΧΕΔΙΟΥ</b>	A.08
<b>ΘΕΣΗ</b>	ΟΔ. 28ης ΟΚΤΩΒΡΙΟΥ αρ.4 (Πλευρ. ΚΑΡΦΟΥΛΟΥ), Ο.Τ. 577, ΔΗΜΟΣ ΠΑΤΡΕΩΝ, ΠΕΡΙΦΕΡΕΙΑ ΔΥΤΙΚΗΣ ΕΛΛΑΔΑΣ	<b>ΚΑΛΩΜΑΚΑ</b>	1 : 50
<b>ΘΕΜΑ ΣΧΕΔΙΟΥ</b>	<b>ΠΡΟΤΑΣΗ</b> <b>ΟΨΕΙΣ Β &amp; Δ</b>	<b>Γραφείο Αρχιτεκτονικών Εφαρμογών</b> <b>Αρετή Ροπαλιδου, Αρχιτέκτων</b> <b>Αντώνιος Λαδόπουλος, Αρχιτέκτων</b>	
<b>ΧΡΟΝΟΣ ΜΕΛΕΤΗΣ</b>	<b>ΙΟΥΝΙΟΣ 2018</b>	<b>ΚΕΝΤΡΟ ΣΥΜΒΟΥΛΙΩΝ ΑΡΧΙΤΕΚΤΟΝΙΑΣ</b> Το παρόν συμβούλιο μελών αποτελεί το αρμόδιο όργανο για την έγκριση και έκδοση της απόφασης του Προέδρου... ΠΡΟΕΔΡΟΣ: Δ. Σ. ΚΑΡΑΒΑΝΤΣΗΣ Α.Ο.Μ. 111890258 - Α.Ο.Κ.Α. ΠΑΤΡΑΣ	
<b>ΥΠΟΓΡΑΦΗ - ΣΦΡΑΓΙΔΑ</b>	<b>ΑΡΕΤΗ ΙΩΑΝ. ΦΟΥΛΙΑΔΟΥ</b> ΑΡΧΙΤΕΚΤΟΝΑΣ ΜΗΛΛΗΝΙΚΟΣ ΜΕΛΟΣ ΤΕΕ (Ο.Δ. ΠΕΡΙΣΣΕΩΣ) 46668 ΤΜ. ΠΑΡ. ΚΟΡΥΝΑΛΟΥ 1 - ΠΑΤΡΑΣ Α.Ο.Μ. 042970727 - Α.Ο.Κ.Α. ΠΑΤΡΑΣ	<b>ΑΝΤΩΝΙΟΣ Γ. ΛΑΔΟΠΟΥΛΟΣ</b> ΔΙΠΛ. ΑΡΧΙΤΕΚΤΟΝ ΜΗΛΛΗΝΙΚΟΣ ΡΟΛΕΙΟΝ Ο.Δ. ΠΑΤΡΩΝ 130434 ΜΕΛΟΣ ΤΕΕ (Ο.Δ. ΠΕΡΙΣΣΕΩΣ) 46668 Α.Ο.Μ. 111890258 - Α.Ο.Κ.Α. ΠΑΤΡΑΣ	
<b>ΘΕΩΡΗΣΗ ΥΠΗΡΕΣΙΑΣ</b>			

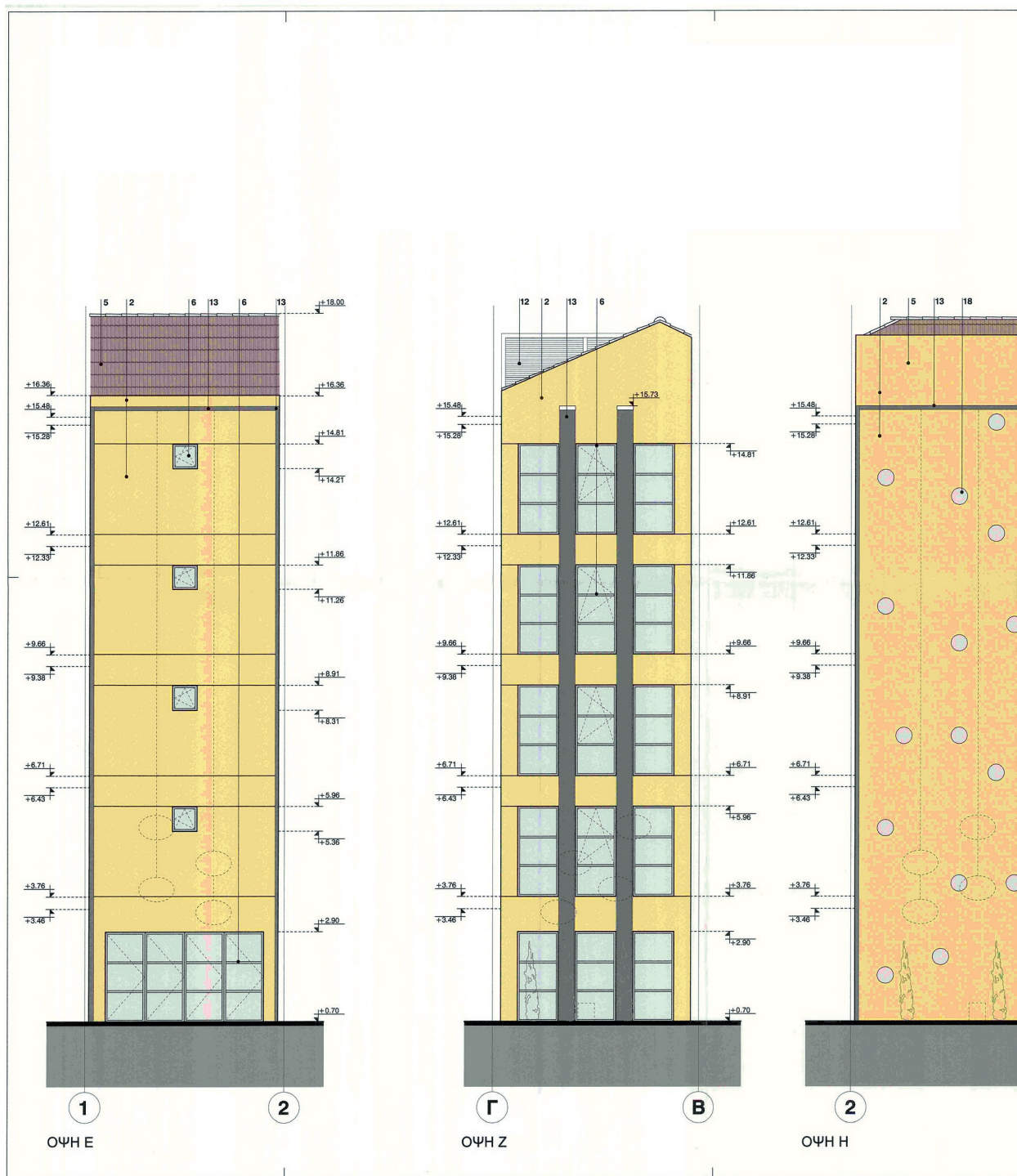

**ΕΘΝΙΚΟ ΤΥΠΟΓΡΑΦΕΙΟ**  
Για τεχνικούς λόγους στο σχεδιάγραμμα,  
από το ηλεκτρονικό αρχείο, έγινε  
σμίκρυνση κατά ποσοστό **33%**

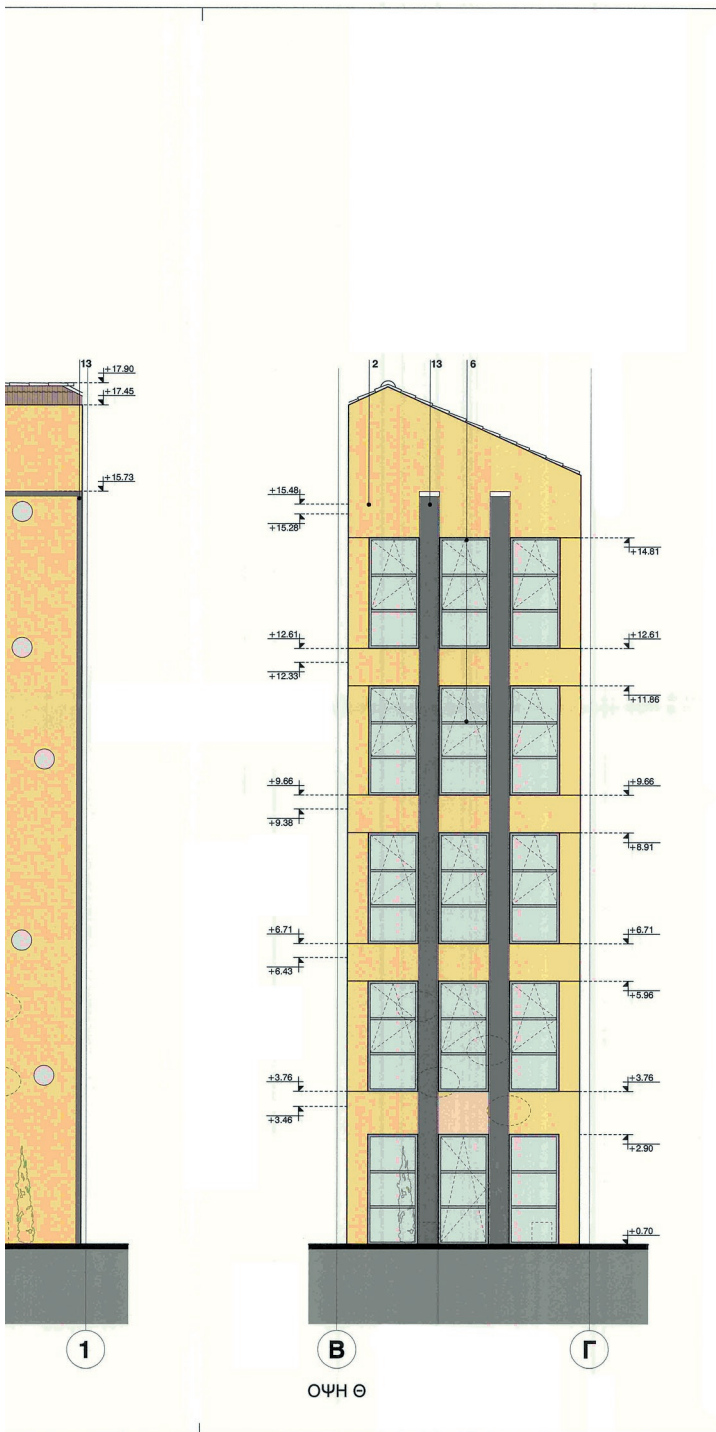

**ΥΠΟΜΝΗΜΑ ΥΛΙΚΩΝ ΟΨΕΩΝ**

1	ΕΠΙΧΡΙΣΜΑ ΤΡΙΠΤΟ ΒΑΜΜΕΝΟ
2	ΕΠΙΧΡΙΣΜΑ ΘΕΡΜΟΠΡΟΣΩΦΗΣ
3	ΚΟΡΝΙΖΑ ΕΠΙΧΡΙΣΜΑΤΟΣ
4	ΣΤΕΦΗ ΣΤΗΘΑΙΟΥ ΑΠΟ ΒΑΜΜΕΝΟ ΣΚΥΡΟΔΕΜΑ
5	ΣΤΕΦΗ ΜΕ ΚΕΡΑΜΙΔΙΑ ΓΑΛΛΙΚΟΥ ΤΥΠΟΥ
6	ΚΟΥΦΩΜΑ ΑΛΟΥΜΙΝΙΟΥ ΜΕ ΗΛΕΚΤΡΟΣΤΑΤΙΚΗ ΒΑΣΗ
7	ΘΥΡΕΣ ΣΥΝΑΕΣ ΒΑΜΜΕΝΕΣ
8	ΜΕΤΑΛΛΙΚΗ ΥΑΡΟΡΡΟΗ ΒΑΜΜΕΝΗ
9	ΠΕΡΙΣΤΟΙΧΑ ΜΕΤΑΛΛΙΚΑ ΔΙΑΚΟΣΜΗΤΙΚΑ ΚΑΠΑΚΑ ΟΠΩΝ
10	ΔΙΑΚΟΣΜΗΤΙΚΗ ΚΟΡΝΙΖΑ ΜΕ ΚΥΜΑΤΙΑ
11	ΜΕΤΑΛΛΙΚΟ ΒΑΜΜΕΝΟ ΣΤΕΓΑΣΤΡΟ ΜΕ ΜΕΤΑΛΛΙΚΗ ΕΠΙΣΤΕΓΑΣΗ
12	ΜΕΤΑΛΛΙΚΟ ΠΕΤΑΣΜΑ ΑΠΟΚΡΥΨΗΣ Η/Μ ΕΓΚΑΤΑΣΤΑΣΕΩΝ ΣΤΟ ΔΩΜΑ
13	ΔΙΑΚΟΣΜΗΤΙΚΑ ΜΕΤΑΛΛΙΚΑ ΠΛΑΣΙΑ
14	ΜΕΤΑΛΛΙΚΟ ΚΟΥΤΙ ΑΠΟΚΡΥΨΗΣ ΜΕΤΡΗΤΩΝ Δ.Ε.Η.
15	ΤΜΗΜΑ ΚΟΡΝΙΖΑΣ ΑΠΟ ΜΑΡΜΑΡΟ
16	ΘΕΣΗ ΤΟΠΟΘΕΤΗΣΗΣ ΕΠΙΤΟΧΗΣ ΠΙΝΑΚΙΔΑΣ - ΕΠΙΓΡΑΦΗΣ
17	ΣΙΔΕΡΙΑ ΑΣΦΑΛΕΙΑΣ ΠΑΡΑΔΟΣΙΑΚΗ
18	ΥΑΛΙΝΟΙ ΦΕΓΓΙΤΕΣ ΧΩΡΙΣ ΠΛΑΣΙΟ

**ΕΡΓΟΔΟΤΗΣ**

**DPN Α.Ε.**

Το παρόν έγγραφο αποδέχεται την από 18/2/2018, απολογιστική έκθεση της Δ.Ε.Π.Α. Τμήματος Δ.Κ. Η Τριμνησίτις Ν. Αρκαδίας

**ΕΡΓΟ** ΑΝΑΘΕΩΡΗΣΗ 40/18 ΑΔΕΙΑΣ ΔΟΜΗΣΗΣ ΤΗΣ ΥΔΟΜ ΠΑΤΡΑΣ, ΓΙΑ ΑΝΑΚΑΤΑΣΚΕΥΗ & ΑΛΛΑΓΗ ΧΡΗΣΗΣ ΔΙΑΤΗΡΗΤΕΟΥ ΚΤΙΡΙΟΥ (πρώην ΚΑΠΝΑΠΟΘΗΚΗ) ΚΑΙ ΜΕΤΑΤΡΟΠΗ ΤΟΥ ΣΕ ΞΕΝΟΔΟΧΕΙΟ ΕΠΙΠΛΩΜΕΝΩΝ ΔΙΑΜΕΡΙΣΜΑΤΩΝ 3 ΑΣΤΕΡΩΝ

**ΘΕΣΗ** Οδ. 28ης ΟΚΤΩΒΡΙΟΥ αρ.4 (τεως ΚΑΡΟΛΟΥ), Ο.Τ. 577, ΔΗΜΟΣ ΠΑΤΡΕΩΝ, ΠΕΡΙΦΕΡΕΙΑ ΔΥΤΙΚΗΣ ΕΛΛΑΔΑΣ

**ΑΡΙΘΜΟΣ ΣΧΕΔΙΟΥ**  
Α.09

**ΘΕΜΑ ΣΧΕΔΙΟΥ** ΠΡΟΤΑΣΗ ΟΨΕΙΣ ΑΙΘΡΟΥ

**ΚΛΙΜΑΚΑ**  
1 : 50

Γραφείο Αρχιτεκτονικών Εφαρμογών  
Αρετή Ροπαλίδου, Αρχιτέκτων  
Αντώνιος Λαδόπουλος, Αρχιτέκτων

**ΧΡΟΝΟΣ ΜΕΛΕΤΗΣ** ΙΟΥΝΙΟΣ 2018

**ΥΠΟΓΡΑΦΗ - ΣΦΡΑΓΙΔΑ**

ΑΡΕΤΗ ΙΩΑΝΝ. ΡΟΠΑΛΙΔΟΥ  
ΔΙΠΛΩΜ. ΑΡΧΙΤΕΚΤΟΝΩΣ ΣΥΜΠΛΗΡΩΣΗ  
Α.Π.Δ. ΒΕΝΕΖΙΑ  
ΜΕΛΟΣ Τ.Ε.Ε. ΑΡΙΘΜΟΣ ΜΗΤΡΩΟΥ 42648  
ΠΛ.Ρ. ΚΟΝΙΑΛΩΝ 11 - ΠΑΤΡΑ  
ΤΗΛ. 2610 314297 - ΚΩΔ. ΟΥΡ. 2736516  
Α.Φ.Μ. 642964726 - Ε.Ο.Υ. 8 ΠΕΤΡΟΣ

ΑΝΤΩΝΙΟΣ Γ. ΛΑΔΟΠΟΥΛΟΣ  
ΔΙΠΛΩΜ. ΑΡΧΙΤΕΚΤΩΝ ΜΗΧΑΝΙΚΟΣ  
ΡΟΛΙΤΕΣΝΙΟ ΔΙ. ΜΗΛΙΩΝ  
ΜΕΛΟΣ Τ.Ε.Ε. ΑΡ. ΜΗΤΡΩΟΥ 132434  
14 ΛΑΔΩΝΗ 14 - ΠΑΤΡΑ - ΤΗΛ. 2610 30355  
Α.Φ.Μ. 111890258 - Α.Ο.Υ. 8 ΠΕΤΡΟΣ

**ΘΕΩΡΗΣΗ ΥΠΗΡΕΣΙΑΣ**

ΚΕΝΤΡΙΚΟ ΣΥΜΒΟΥΛΙΟ ΑΡΧΙΤΕΚΤΟΝΩΝ  
Το παρόν σχέδιο/σχεδιαστικό έργο με τίτλο: «...» το ΚΕ.Σ.Α. την 04.06.2018, σ.ε.α. 2 και εγκρίθηκε σύμφωνα με την υπ αριθμ. .../.../... απόφαση του Προέδρου...

ΣΦΡΑΓΙΔΑ ΚΕΝΤΡΙΚΟΥ ΣΥΜΒΟΥΛΙΟΥ ΑΡΧΙΤΕΚΤΟΝΩΝ

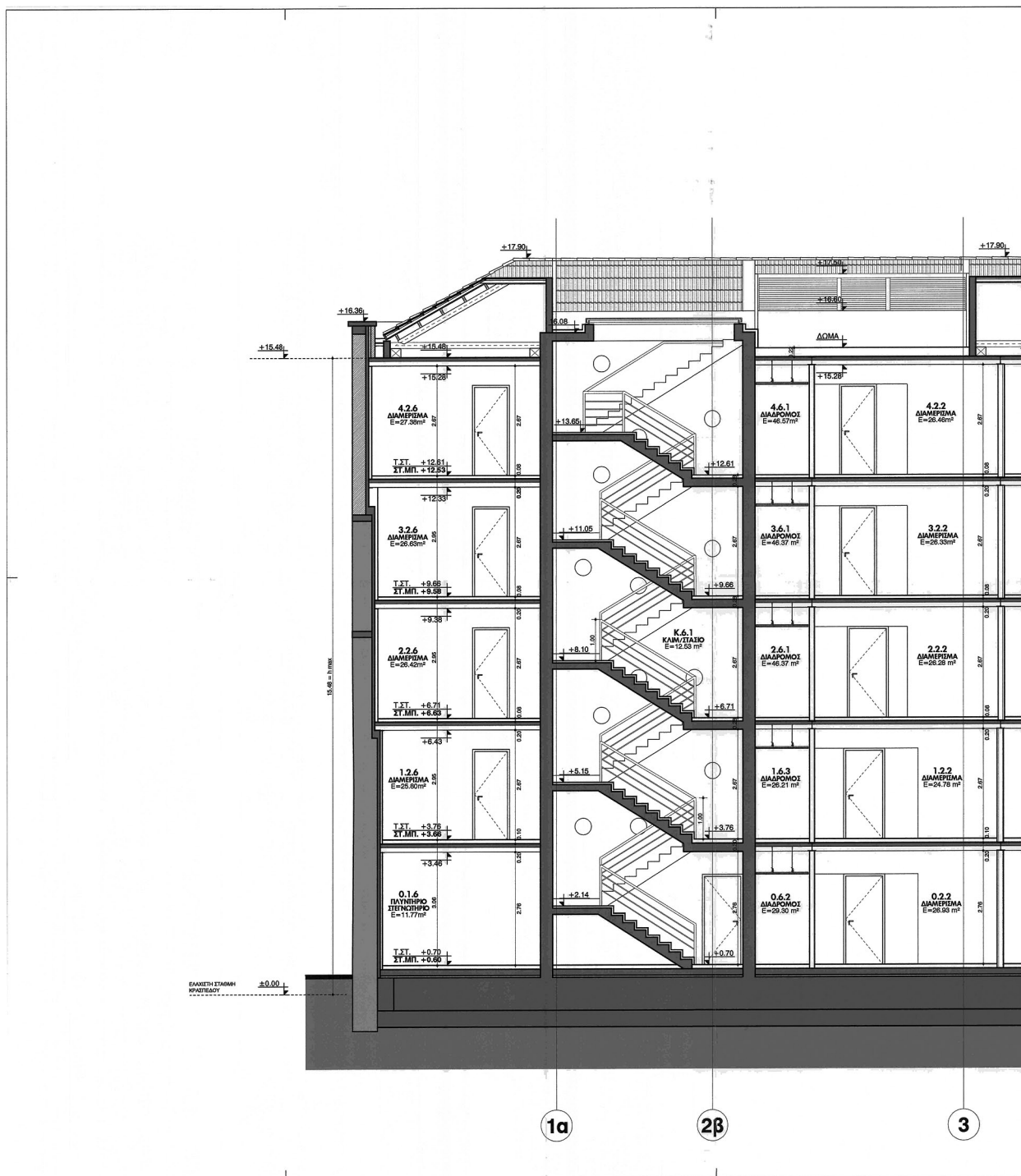

**ΕΘΝΙΚΟ ΤΥΠΟΓΡΑΦΕΙΟ**  
 Για τεχνικούς λόγους στο σχεδιάγραμμα,  
 από το ηλεκτρονικό αρχείο, έγινε  
 σμίκρυνση κατά ποσοστό **33%**

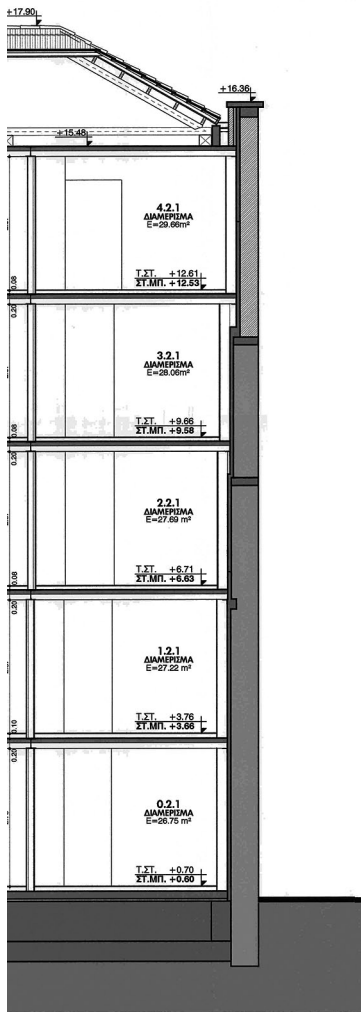

**ΥΠΟΜΝΗΜΑ ΥΛΙΚΩΝ-ΣΥΜΒΟΛΙΣΜΩΝ**

	ΤΟΙΧΟΠΟΙΙΑ ΑΠΟ ΠΟΡΟΜΠΕΤΟΝ (ΥΤΟΝG BLOCK)		ΚΕΡΑΜΙΔΙΑ ΓΑΛΛΙΚΟΥ ΤΥΠΟΥ
	ΝΕΑ ΟΠΤΟΠΛΙΝΘΟΔΟΜΗ		ΤΕΛΗ ΣΤΑΘΜΗ ΔΑΠΕΔΟΥ ΣΤΑΘΜΗ ΜΠΕΤΟΝ
	ΥΦΙΣΤΑΜΕΝΗ ΛΙΘΟΔΟΜΗ		ΚΩΔΙΚΟΣ ΧΩΡΟΥ ΧΡΗΣΗ ΧΩΡΟΥ E=24.78m² ΕΜΒΛΩΝ
	ΥΦΙΣΤΑΜΕΝΗ ΟΠΤΟΠΛΙΝΘΟΔΟΜΗ		ΚΩΔΙΚΟΣ ΠΟΡΤΑΣ
	ΟΠΛΙΣΜΕΝΟ ΣΚΥΡΟΔΕΜΑ		ΥΨΟΣ ΠΡΕΚΟΥ ΑΠΟ ΤΕΛΙΚΟ ΔΑΠΕΔΟ ΥΨΟΣ ΠΟΔΙΑΣ ΑΠΟ ΤΕΛΙΚΟ ΔΑΠΕΔΟ ΠΛΑΤΟΣ ΠΟΡΤΑΣ (ΑΝΟΙΓΜΑ ΤΟΙΧΟΥ)
	ΤΟΙΧΩΜΑ ΞΗΡΑΣ ΔΟΜΗΣΗΣ		ΚΩΔΙΚΟΣ ΚΟΥΦΩΜΑΤΟΣ ΥΨΟΣ ΠΡΕΚΟΥ ΑΠΟ ΤΕΛΙΚΟ ΔΑΠΕΔΟ ΥΨΟΣ ΠΟΔΙΑΣ ΑΠΟ ΤΕΛΙΚΟ ΔΑΠΕΔΟ ΠΛΑΤΟΣ ΚΟΥΦΩΜΑΤΟΣ (ΑΝΟΙΓΜΑ ΤΟΙΧΟΥ)

Το παρόν κείμενο αποτελεί  
την από 15/12/2018 απολογητική  
έκθεση της Διεύθυνσης Α.Ο.Κ.Α.  
Τμήματος Δ.Κ.  
Η Υπογραφή  
Τ. ΛΕΩΝΙΔΗΣ - Έκπαιδ.

<b>ΕΡΓΟΔΟΤΗΣ</b>		<b>DPN A.E.</b>	
<b>ΕΡΓΟ</b> ΑΝΑΘΕΩΡΗΣΗ 40/18 ΑΔΕΙΑΣ ΔΟΜΗΣΗΣ ΤΗΣ ΥΔΟΜ ΠΑΤΡΑΣ, ΓΙΑ ΑΝΑΚΑΤΑΣΚΕΥΗ & ΑΛΛΑΓΗ ΧΡΗΣΗΣ ΔΙΑΤΗΡΗΤΕΟΥ ΚΤΙΡΙΟΥ (πρώην ΚΑΠΙΝΑΠΟΘΗΚΗ) ΚΑΙ ΜΕΤΑΤΡΟΠΗ ΤΟΥ ΣΕ ΞΕΝΟΔΟΧΕΙΟ ΕΠΙΠΛΩΜΕΝΩΝ ΔΙΑΜΕΡΙΣΜΑΤΩΝ 3 ΑΣΤΕΡΩΝ			
<b>ΘΕΣΗ</b>	Οδ. 28ης ΟΚΤΩΒΡΙΟΥ αρ.4 (πλευρ. ΚΑΡΟΛΟΥ), Ο.Τ. 577, ΔΗΜΟΣ ΠΑΤΡΕΩΝ, ΠΕΡΙΦΕΡΕΙΑ ΔΥΤΙΚΗΣ ΕΛΛΑΔΑΣ	<b>ΑΡΙΘΜΟΣ ΣΧΕΔΙΟΥ</b> A.10	
<b>ΘΕΜΑ ΣΧΕΔΙΟΥ</b>	ΠΡΟΤΑΣΗ ΤΟΜΗ 1-1	<b>ΚΛΙΜΑΚΑ</b> 1 : 50	
<b>Γραφείο Αρχιτεκτονικών Εφαρμογών</b> Αρετή Ροπαλίδου, Αρχιτέκτων Αντώνιος Λαδόπουλος, Αρχιτέκτων			
<b>ΧΡΟΝΟΣ ΜΕΛΕΤΗΣ</b>		ΙΟΥΝΙΟΣ 2018	
<b>ΥΠΟΓΡΑΦΗ - ΣΦΡΑΓΙΔΑ</b>		<b>ΘΕΩΡΗΣΗ ΥΠΗΡΕΣΙΑΣ</b>	
ΑΡΕΤΗ ΙΩΑΝ. ΡΟΠΑΛΙΔΟΥ ΔΠΛΩΜ. ΑΡΧΙΤΕΚΤΟΝΙΑΣ ΜΗΧΑΝΙΚΟΣ I.U.A. VENEZIA ΜΕΛΟΣ Τ.Ε.Ε. ΑΡΙΘΜΟΣ ΜΗΤΡΩΟΥ 56668 ΠΛΕΥΡ. ΚΑΡΟΛΟΥ 4 - ΠΑΤΡΑ ΤΗΛ. 2610.814397 - ΚΙΝ. 697 7 73636 Α.Φ.Μ. 042984729 - Δ.Ο.Υ. Π. ΠΑΤΡΑΣ		ΚΕΝΤΡΙΚΟ ΣΥΜΒΟΥΛΙΟ ΑΡΧΙΤΕΚΤΟΝΙΚΗΣ Το παρόν σχεδιάγραμμα μελετήθηκε από το ΚΕ.Σ.Α. την ... 06.03.2018 ... και εγκρίθηκε σύμφωνα με την ... Α.Π.Σ. ... ΠΡΟΕΔΡΟΣ ΑΝΤΙΠΡΟΕΔΡΟΣ 	
ΑΝΤΩΝΙΟΣ Γ. ΛΑΔΟΠΟΥΛΟΣ ΔΠΛΩΜ. ΑΡΧΙΤΕΚΤΟΝΙΚΗΣ ΜΗΧΑΝΙΚΟΣ POLITECNICO DI MILANO ΜΕΛΟΣ Τ.Ε.Ε. ΑΡ. ΜΗΤΡΩΟΥ 130434 17B ΛΑΧΩΝ 14 - ΠΑΤΡΑ ΤΗΛ. 2610.814397 - ΚΙΝ. 697 7 73636 Α.Φ.Μ. 111890258			

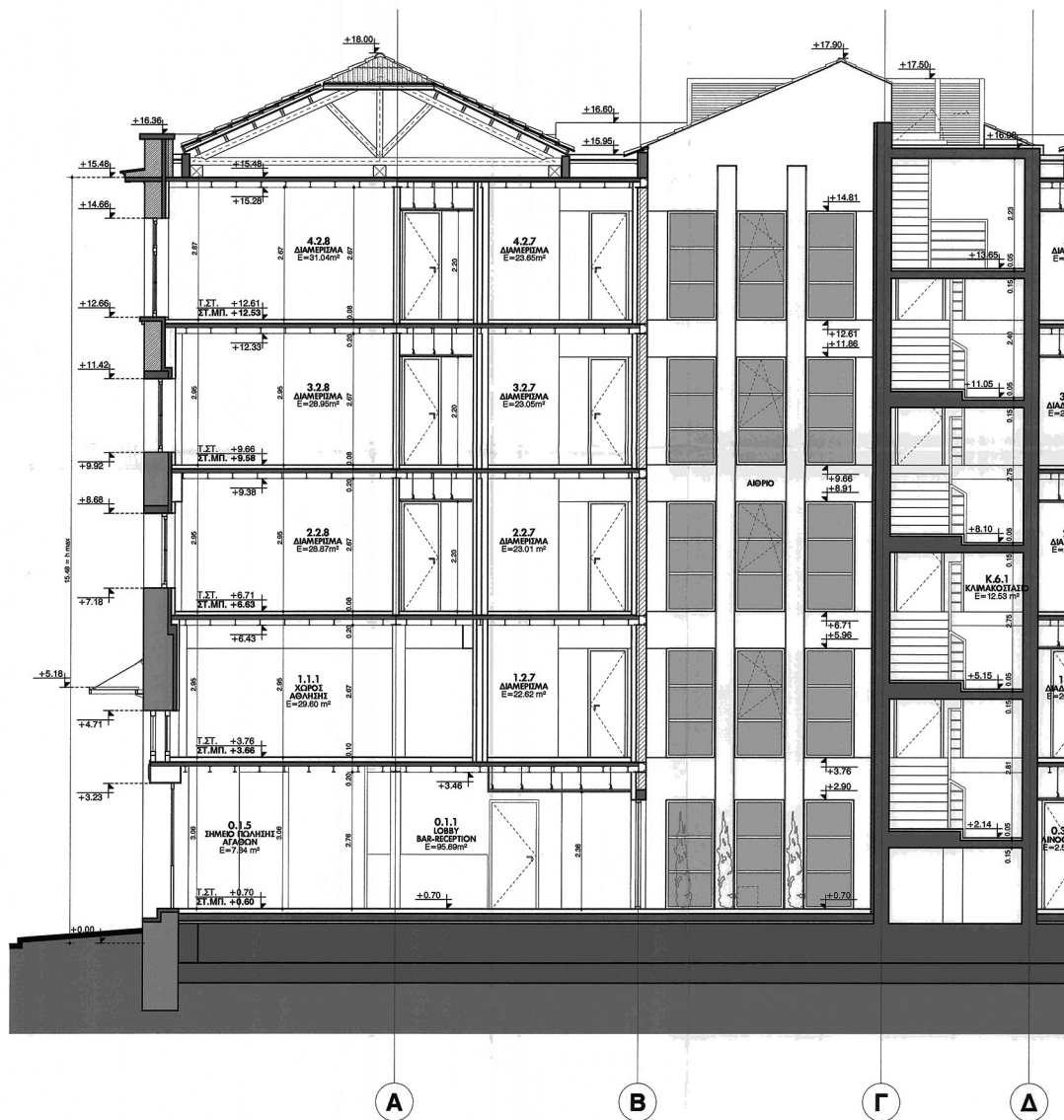

**ΕΘΝΙΚΟ ΤΥΠΟΓΡΑΦΕΙΟ**  
 Για τεχνικούς λόγους στο σχεδιάγραμμα,  
 από το ηλεκτρονικό αρχείο, έγινε  
 σμίκρυνση κατά ποσοστό **33%**

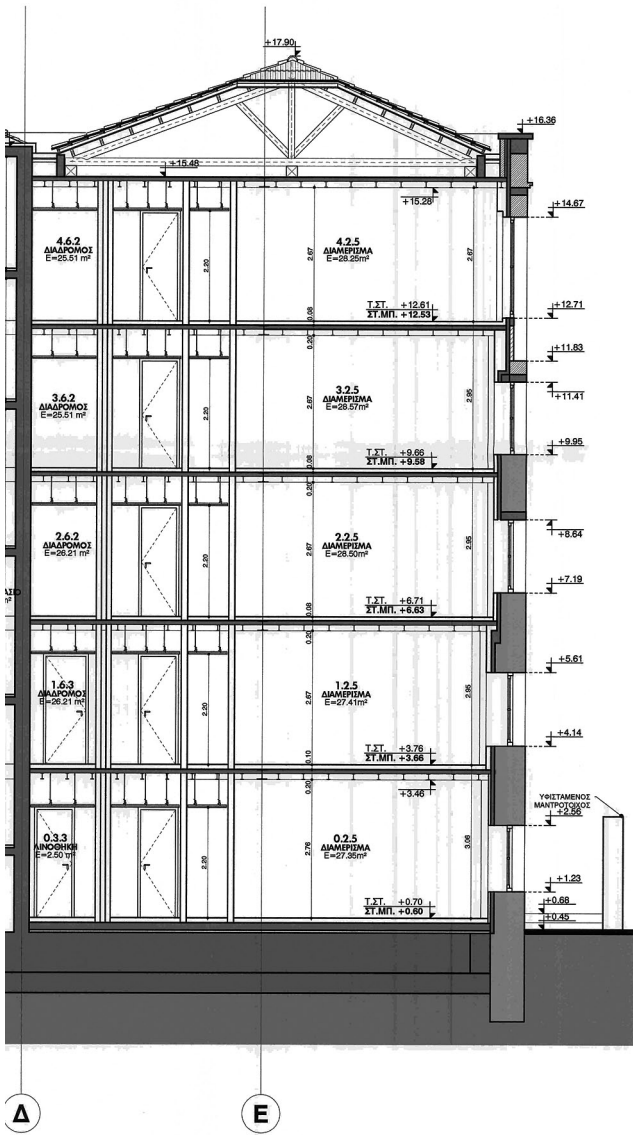

**ΥΠΟΜΝΗΜΑ ΥΛΙΚΩΝ-ΣΥΜΒΟΛΙΣΜΩΝ**

	ΤΟΙΧΟΠΟΙΙΑ ΑΠΟ ΠΟΡΟΜΠΕΤΟΝ (ΥΤΟΝΣ BLOCK)		ΚΕΡΑΜΙΔΙΑ ΓΑΛΛΙΚΟΥ ΤΥΠΟΥ
	ΝΕΑ ΟΠΤΟΠΛΙΝΘΟΔΟΜΗ		ΤΕΛΟΣ ΣΤΑΘΜΗ ΔΑΠΕΔΟΥ ΣΤΑΘΜΗ ΜΕΤΕΤΟΝ
	ΥΦΙΣΤΑΜΕΝΗ ΛΙΘΟΔΟΜΗ		ΚΩΔΙΚΟΣ ΧΩΡΟΥ 1.2.2 ΔΙΑΜΕΡΙΣΜΑ ΑΜΚ Ε-ΟΛ ΤΑΥΤ
	ΥΦΙΣΤΑΜΕΝΗ ΟΠΤΟΠΛΙΝΘΟΔΟΜΗ		ΚΩΔΙΚΟΣ ΠΟΡΤΑΣ
	ΟΠΛΙΣΜΕΝΟ ΣΚΥΡΟΔΕΜΑ		ΥΠΟΣ ΠΡΕΚΟΥ ΑΠΟ ΤΕΛΟΣ ΔΑΠΕΔΟ ΥΠΟΣ ΠΟΛΙΑΣ ΑΠΟ ΤΕΛΟΣ ΔΑΠΕΔΟ ΠΛΑΤΟΣ ΠΟΡΤΑΣ (ΑΝΟΙΓΜΑ ΤΟΙΧΟΥ)
	ΤΟΙΧΩΜΑ ΞΗΡΑΣ ΔΟΜΗΣΗΣ		ΚΩΔΙΚΟΣ ΚΟΥΦΟΜΑΤΟΣ ΥΠΟΣ ΠΡΕΚΟΥ ΑΠΟ ΤΕΛΟΣ ΔΑΠΕΔΟ ΥΠΟΣ ΠΟΛΙΑΣ ΑΠΟ ΤΕΛΟΣ ΔΑΠΕΔΟ ΠΛΑΤΟΣ ΚΟΥΦΟΜΑΤΟΣ (ΑΝΟΙΓΜΑ ΤΟΙΧΟΥ)

<b>ΕΡΓΟΔΟΤΗΣ</b> <b>DPN A.E.</b>		Το παρόν Συμβόλαιο αποδέχεται την από 15.12.2018 απολογιστική έκθεση της Δ.Ο.Κ.Α. Τρίμηνιας Δ.Κ. Η ΠΡΟΫΠΟΛΟΓΙΣΜΟΣ ΕΡΓΟΥ	
<b>ΕΡΓΟ</b> ΑΝΑΘΕΩΡΗΣΗ 40/18 ΑΔΕΙΑΣ ΔΟΜΗΣΗΣ ΤΗΣ ΥΔΟΜ ΠΑΤΡΑΣ, ΓΙΑ ΑΝΑΚΑΤΑΣΚΕΥΗ & ΑΛΛΑΓΗ ΧΡΗΣΗΣ ΔΙΑΤΗΡΗΤΕΟΥ ΚΤΙΡΙΟΥ (πρώην ΚΑΠΝΟΠΟΘΗΚΗ) ΚΑΙ ΜΕΤΑΤΡΟΠΗ ΤΟΥ ΣΕ ΞΕΝΟΔΟΧΕΙΟ ΕΠΙΠΛΩΜΕΝΩΝ ΔΙΑΜΕΡΙΣΜΑΤΩΝ 3 ΑΣΤΕΡΩΝ			
<b>ΘΕΣΗ</b>	Οδ. 28ης ΟΚΤΩΒΡΙΟΥ αρ.4 (πλευς ΚΑΡΟΛΟΥ), Ο.Τ. 577, ΔΗΜΟΣ ΠΑΤΡΕΩΝ, ΠΕΡΙΦΕΡΕΙΑ ΔΥΤΙΚΗΣ ΕΛΛΑΔΑΣ	<b>ΑΡΙΘΜΟΣ ΣΧΕΔΙΟΥ</b>	A.11
<b>ΘΕΜΑ ΣΧΕΔΙΟΥ</b>	ΠΡΟΤΑΣΗ ΤΟΜΗ 2-2	<b>ΚΛΙΜΑΚΑ</b>	1 : 50
Γραφείο Αρχιτεκτονικών Εφαρμογών <b>Αρετή Ροπαλίδου, Αρχιτέκτων</b> <b>Αντώνιος Λαδόπουλος, Αρχιτέκτων</b>			
<b>ΧΡΟΝΟΣ ΜΕΛΕΤΗΣ</b> ΙΟΥΝΙΟΣ 2018			
<b>ΥΠΟΓΡΑΦΗ - ΣΦΡΑΓΙΔΑ</b> ΑΡΕΤΗ ΙΩΑΝ. ΡΟΠΑΛΙΔΟΥ ΔΙΠΛΩΜ. ΑΡΧΙΤΕΚΤΟΝΙΑΣ ΜΗΧΑΝΙΚΟΣ I.U.A. VENEZIA ΜΕΛΟΣ Γ.Ε.Ε. ΑΡΙΘΜΟΣ ΜΗΤΡΩΟΥ 46668 ΠΑΡ. ΚΟΡΥΦΑΛΟΥ 1 - ΠΑΤΡΑ ΤΗΛ. 2610.914587 - ΚΗΛ. 6977.273836 Α.Φ.Μ. 042964720 - Δ.Ο.Υ. Β' ΠΑΤΡΑΣ		<b>ΘΕΩΡΗΣΗ ΥΠΗΡΕΣΙΑΣ</b> ΚΕΝΤΡΙΚΟ ΣΥΜΒΟΥΛΙΟ ΑΡΧΙΤΕΚΤΟΝΙΚΗΣ Το παρόν σχέδιο/γράμμα μελετήθηκε από το ΚΕ.Σ.Α. την 02.03.2019, και εγκρίθηκε σύμφωνα με την ισχύουσα διαδικασία του Προεδρικού Διατάγματος 11890/258, σύμφωνα με το άρθρο 10, παράγραφος 2, του Ν. 4013/2011 (Φ.Ε.Κ. 27/3/2011, Τεύχος Β'). ΠΡΟΕΔΡΟΣ Ε. ΦΡΑΜΑΡΤΑ Μ. ΜΕΣΣΑ	
<b>ΑΝΤΩΝΙΟΣ Γ. ΛΑΔΟΠΟΥΛΟΣ</b> ΔΙΠΛ. ΑΡΧΙΤΕΚΤΟΝ ΜΗΧΑΝΙΚΟΣ POLITECNICO DI MILANO ΜΕΛΟΣ Γ.Ε.Ε. ΑΡ. ΜΗΤΡΩΟΥ 130434 ΥΠ. ΑΔΕΙΩΝ 14 - ΠΑΤΡΑ - ΤΗΛ. 2610.914770-555 Α.Φ.Μ. 111890258 - Δ.Ο.Υ. Β' ΠΑΤΡΑΣ			

