



# ΕΦΗΜΕΡΙΔΑ ΤΗΣ ΚΥΒΕΡΝΗΣΕΩΣ ΤΗΣ ΕΛΛΗΝΙΚΗΣ ΔΗΜΟΚΡΑΤΙΑΣ

4 Μαΐου 2020

ΤΕΥΧΟΣ ΤΕΤΑΡΤΟ

Αρ. Φύλλου 217

## ΠΕΡΙΕΧΟΜΕΝΑ

### ΔΙΑΤΑΓΜΑΤΑ

- 1 Τροποποίηση της Πολεοδομικής μελέτης Οργάνωσης ΒΙΠΑ-ΒΙΟΠΑΠ ΠΡΟΣ ΕΞΥΓΙΑΝΣΗ Γλαύκου Δήμου Πατρέων (Ν. Αχαΐας ) ως προς την χρήση του Ο.Τ./ΚΦ Β32 από χώρο εγκατάστασης βιολογικού καθαρισμού σε χώρο ανέγερσης «Κέντρου Αποτέφρωσης Νεκρών και Αποτέφρωσης Οστών» και καθορισμό όρων δόμησης.
- 2 Μερική ανάκληση της 102293/13.09.1934 απόφασης (ΦΕΚ τ.Β'/133/1934) κήρυξης έκτασης ως αναδασωτέας του Υπουργού Γεωργίας, για έκταση εμβαδού 4.404,05 τ.μ. που βρίσκεται στη θέση «Ελατος - Μούτσαρο», ΤΚ Σουλίου, ΔΕ Πατρών, Δ. Πατρέων, ΠΕ Αχαΐας.

### ΔΙΑΤΑΓΜΑΤΑ

Αριθμ. 128489 (1)

**Τροποποίηση της Πολεοδομικής μελέτης Οργάνωσης ΒΙΠΑ-ΒΙΟΠΑΠ ΠΡΟΣ ΕΞΥΓΙΑΝΣΗ Γλαύκου Δήμου Πατρέων (Ν. Αχαΐας ) ως προς την χρήση του Ο.Τ./ΚΦ Β32 από χώρο εγκατάστασης βιολογικού καθαρισμού σε χώρο ανέγερσης «Κέντρου Αποτέφρωσης Νεκρών και Αποτέφρωσης Οστών» και καθορισμό όρων δόμησης.**

Ο ΣΥΝΤΟΝΙΣΤΗΣ  
ΑΠΟΚΕΝΤΡΩΜΕΝΗΣ ΔΙΟΙΚΗΣΗΣ  
ΠΕΛΟΠΟΝΝΗΣΟΥ, ΔΥΤΙΚΗΣ ΕΛΛΑΔΟΣ ΚΑΙ ΙΟΝΙΟΥ

Έχοντας υπόψη:

Α) Την ισχύουσα νομοθεσία

1) Τις διατάξεις του ν. 3852/2010 (ΦΕΚ 87/Α'/07-06-2010) «Νέα Αρχιτεκτονική της Αυτοδιοίκησης και της Αποκεντρωμένης Διοίκησης - Πρόγραμμα Καλλικράτης», όπως ισχύει.

2) Τις διατάξεις του ν. 2647/1998 (ΦΕΚ 237/Α'/98) «Μεταβίβαση αρμοδιοτήτων στις Περιφέρειες και την Αυτοδιοίκηση και άλλες διατάξεις».

3) Το π.δ. 139/2010 «Οργανισμός της Αποκεντρωμένης Διοίκησης Πελοποννήσου, Δυτικής Ελλάδας και Ιονίου (ΦΕΚ 232/Α')».

4) Την 15870/15-05-2017 υπουργική απόφαση του Υπουργού Εσωτερικών περί διορισμού του Νικολάου Παπαθεοδώρου του Αγγελάκη ως Συντονιστή της Α.Δ.Π.Δ.Ε. και Ι. (ΦΕΚ 250/τ.Υ.Ο.Δ.Δ. 250/2017).

5) Την 81152/3256/3-7-2015, όπως τροποποιήθηκε απόφαση συγκρότησης του ΣΥ.ΠΟ.ΘΑ. Περιφερειακής Ενότητας Αχαΐας.

6) Τις διατάξεις του ν. 2545/1997 (ΦΕΚ 254/Α'/97) υπό τον τίτλο «Βιομηχανικές και Επιχειρηματικές Περιοχές».

7) Την παρ. 2 του άρθρου 35 του ν. 3448/2006 (ΦΕΚ 57/Α'/2006), όπως τροποποιήθηκε με τους ν. 4277/2014 (ΦΕΚ 156/α/14) και ν. 4368/2016 (ΦΕΚ 21/Α'/21-02-2016).

8) Την 4932/2017 κοινή υπουργική απόφαση (ΦΕΚ 441/Β'/17) με τίτλο «Ρύθμιση θεμάτων τεχνικού και λεπτομερειακού χαρακτήρα για την ίδρυση και λειτουργία κέντρων αποτέφρωσης οστών νεκρών (ΚΑΟΝ)».

Β) Το ειδικότερο ισχύον καθεστώς στο ΒΙΠΑ-ΒΙΟΠΑ ΠΡΟΣ ΕΞΥΓΙΑΝΣΗ Γλαύκου, όπως:

1) Την 503/1998 (ΦΕΚ 344/Δ'/99) απόφαση Γενικού Γραμματέα Περιφέρειας υπό τον τίτλο «Έγκριση Πολεοδομικής Μελέτης Οργάνωσης ΒΙΠΑ-ΒΙΟΠΑΠ ΠΡΟΣ ΕΞΥΓΙΑΝΣΗ Γλαύκου Δήμου Πατρέων (Ν. Αχαΐας)».

2) Την Φ/Α/7.22/30630/2372/05 κοινή υπουργική απόφαση (ΦΕΚ 1857/Δ'/29-12-2005) υπό τον τίτλο «Καθορισμός της θέσης της έκτασης και των ορίων του προς εξυγίανση Βιοτεχνικού Πάρκου (ΒΙΟ.ΠΑ.) Γλαύκου Πάτρας στα διοικητικά όρια του Δήμου Πάτρας του Νομού Αχαΐας και της έγκρισης του Φορέα Β.Ε.Π.Ε. και της Μελέτης Περιβαλλοντικών Επιπτώσεων».

3) Το 45/1-06-2016 πρακτικό της Γενικής Συνέλευσης του Φορέα Β.Ε.Π.Ε. του Βιοτεχνικού Πάρκου Γλαύκου Πάτρας Α.Ε.

4) Την 103/2016 απόφαση Επιτροπής Ποιότητας Ζωής.

5) Την 466/29-6-2016 απόφαση Δημοτικού Συμβουλίου του Δήμου Πατρών με θέμα «Οίκοθεν σημειακή τροποποίηση Σχεδίου πόλης στο Ο.Τ. /Κ.Φ. Β32 του Σχεδίου Πόλεως Πατρών της περιοχής Επέκτασης ΒΙΠΑ - ΒΙΟΠΑ ΓΛΑΥΚΟΥ με μετατροπή της χρήσης του από κοινωφελές χώρο "Βιολογικού Καθαρισμού" σε κοινωφελή χώρο "Κέντρου Αποτέφρωσης Νεκρών (ΚΑΝ) και Αποτέφρωσης Οστών"».

6) Την 150/2016 απόφαση Επιτροπής Ποιότητας Ζωής.

7) Την 722/21-9-2016 απόφαση Δημοτικού Συμβουλίου με θέμα «Εξέταση ενστάσεων κατά της αρ. 466/29.6.2016

απόφασης δημοτικού συμβουλίου Δ. Πατρέων περί οίκοθεν σημειακής τροποποίησης Σχεδίου πόλης στο Ο.Τ./Κ.Φ. Β32 του Σχεδίου Πόλεως Πατρών της περιοχής Επέκτασης ΒΙΠΑ -ΒΙΟΠΑ ΓΛΑΥΚΟΥ με: μετατροπή της χρήσης του από κοινωφελές χώρο "Βιολογικού Καθαρισμού" σε κοινωφελή χώρο "Κέντρου Αποτέφρωσης Νεκρών(Καν) και Αποτέφρωσης Οστών".

8) Το Π 4313/12-06-2016 έγγραφο του Τμήματος Πολεοδομικού Σχεδιασμού του Δήμου Πατρέων.

9) Το 1603β2/16-2-2016 έγγραφο της Υπηρεσίας Αποχέτευσης της ΔΕΥΑ Πατρών.

10) Την 5509/103135/11 (ΦΕΚ 358/τ.Α.Α. και Π.Θ./30-12-2011) απόφαση Γ.Γ.Α.Δ./Π.Δ.Ε. και Ι υπό τον τίτλο «Έγκριση Γενικού Πολεοδομικού Σχεδίου της Δημοτικής Ενότητας Πατρέων Δήμου Νομού Αχαΐας».

11) Την 114783/09-07-2018 απόφαση Γ.Δ.Χ. και Π.Π/Α.Δ.Π.Δ.Ε. και Ι (ΑΔΑ:ΩΠΕ8ΟΡ1Φ-9ΨΝ) «Περιβαλλοντικός προέλεγχος για την υποβολή σε Στρατηγική Περιβαλλοντική Εκτίμηση(ΣΠΕ) της τροποποίησης χρήσης γης στο Ο.Τ./ΚΦ32 ΒΙΠΑ- ΒΙΟΠΑ Γλαύκου για τη δημιουργία κέντρου Αποτέφρωσης Νεκρών και Αποτέφρωσης Οστών, Δ. Πατρέων Π.Ε. Αχαΐας».

12) Την 128968/17-08-2018/10-10-2018 θετική εισήγηση της Διεύθυνσης ΠΕ.ΧΩ.ΣΧ. της Δυτικής Ελλάδος.

13) Τους αναγραφόμενους όρους δόμησης για τους οικοδομήσιμους χώρους με το χαρακτηριστικό Β, επί των (4) τεσσάρων Τοπογραφικών - Ρυμοτομικών διαγραμμάτων της Διεύθυνσης Πολεοδομικού Σχεδιασμού Δόμησης του Δήμου Πατρέων, αρμοδίως θεωρημένους.

14) Τα τέσσερα (4) τοπογραφικά - ρυμοτομικά διαγράμματα της Διεύθυνσης Πολεοδομικού Σχεδιασμού Δόμησης του Δήμου Πατρέων, με τίτλο έργου «Τροποποίηση Σχέδιο Πόλεως στο Ο.Τ. Β. 32 του ΒΙ.ΠΑ.- ΒΙΟ.ΠΑ. από "Βιολογικό Καθαρισμό" σε "Αποτεφρωτήριο Νεκρών", αρμοδίως θεωρημένα (Α.Π. 128489/12-06-2019/1.02.2019 ΔΙΠΕΧΩΣΧ/ /ΔΕ/ΑΠ.Δ.Π.Δ.Ε. και Ι.)».

15) Την αποστολή αποσπάσματος πρακτικού της από 15/11/2018 Συνεδρίασης 9 του Συμβουλίου Πολεοδομικών θεμάτων και Αμφισβητήσεων Αχαΐας). (α.π. 14891/22-01-2019 ΔΙΠΕΧΩΣΧ/ΔΕ με το οποίο το «Συμβούλιο, λαμβάνοντας υπόψη τα στοιχεία του φακέλου, σκεπτόμενο κατά νόμο, κρίνει ως εξής: .....» γνωμοδότησε θετικά για τις αιτούμενες τροποποιήσεις, επειδή:

1) Οι όροι δόμησης στα υποβληθέντα τέσσερα (4) Τοπογραφικά - Ρυμοτομικά διαγράμματα της Διεύθυνσης Πολεοδομικού Σχεδιασμού Δόμησης του Δήμου Πατρέων, αρμοδίως θεωρημένα (13 και 14 έχοντας υπόψη), είναι σύμφωνοι με τους όρους δόμησης:

Ποσοστό κάλυψης (Π.Κ.): 30%

Συντελεστή Δόμησης (Σ.Δ.): 0.3

Μέγιστο Ύψος (Μ.Υ.): 9 μ.

Πρασιά: 10 μ.

που γνωμοδότησε το ΣΥΠΟΘΑ Π.Ε. Αχαΐας (15 έχοντας υπόψη), ενώ με την υπ' αριθμ. 128968/17-08-2018/ 10-10-2018 θετική εισήγηση της Δ/νσης ΠΕ.ΧΩ.ΣΧ. της Δυτικής Ελλάδος (12 έχοντας υπόψη), για την αλλαγή χρήσης γης του Ο.Τ. /ΚΦ Β32, από χώρο εγκατάστασης βιολογικού καθαρισμού σε χώρο Αποτέφρωσης Νεκρών και Αποτέφρωσης Οστών με τους ακόλουθους όρους δόμησης:

Ποσοστό κάλυψης (Π.Κ.): 60%

Συντελεστή Δόμησης (Σ.Δ.): 1.2

Μέγιστο Ύψος (Μ.Υ.): 9μ.

Πρασιά: 5μ

2) Η αιτούμενη τροποποίηση είναι σύμφωνη με την ισχύουσα πολεοδομική νομοθεσία περί τροποποιήσεων σχεδίων πόλεων, και ακολουθήθηκε η προβλεπόμενη διαδικασία ήτοι της δημοσίευσης των ενστάσεων .....

3) Η αιτούμενη τροποποίηση είναι σύμφωνη με τις διατάξεις του άρθρου 35 του ν. 3448/2006 (ΦΕΚ 57/Α'/06) όπως τροποποιήθηκε με την παρ.2 του άρθ. 48 του ν.4277/2014 (ΦΕΚ 156/Α/14).

4) Η αιτούμενη τροποποίηση είναι σύμφωνη με την παρ. 1 του άρθρου 35 του ν. 3448/2006, όπως συμπληρώθηκε με την παρ. 2 του άρθ. 14 του ν. 4368/2016, αποφασίζουμε:

Θετικά για την αιτούμενη τροποποίηση της «Πολεοδομικής μελέτης Οργάνωσης ΒΙΠΑ-ΒΙΟΠΑΠ ΠΡΟΣ ΕΞΥΓΙΑΝΣΗ Γλαύκου Δήμου Πατρέων (Ν. Αχαΐας) ως προς τη χρήση γης του Ο.Τ./ΚΦ Β32 από χώρο εγκατάστασης βιολογικού καθαρισμού σε χώρο ανέγερσης "Κέντρου Αποτέφρωσης Νεκρών και Αποτέφρωσης Οστών"» και καθορισμό όρων δόμησης, όπως φαίνονται στο τοπογραφικό - ρυμοτομικό διάγραμμα, αρμοδίως θεωρημένα, που αποτελούν αναπόσπαστο μέρος της απόφασης.

**ΔΗΜΟΣ ΠΑΤΡΕΩΝ**  
**ΔΙΕΥΘΥΝΣΗ ΠΟΛΕΟΔΟΜΙΚΟΥ, ΚΥΚΛΟΦΟΡΙΑΚΟΥ ΣΧΕΔΙΑΣΜΟΥ & ΔΟΜΗΣΗΣ**

**ΤΙΤΛΟΣ ΕΡΓΟΥ :** ΤΡΟΠΟΠΟΙΗΣΗ ΣΧΕΔΙΟΥ ΠΟΛΕΩΣ ΣΤΟ Ο.Τ.ΚΒ Β 32 ΤΟΥ ΒΙ.ΠΑ. - ΒΙΟ.ΠΑ. ΑΠΟ : "ΒΙΟΛΟΓΙΚΟΣ ΚΑΘΑΡΙΣΜΟΣ" ΣΕ : "ΚΕΝΤΡΟ ΑΠΟΤΕΦΡΩΣΗΣ ΝΕΚΡΩΝ ΚΑΙ ΑΠΟΤΕΦΡΩΣΗΣ ΟΣΤΩΝ"

**ΘΕΜΑ ΣΧΕΔΙΟΥ :** ΤΟΠΟΓΡΑΦΙΚΟ - ΡΥΜΟΤΟΜΙΚΟ ΔΙΑΓΡΑΜΜΑ

**Ο ΣΥΝΤΑΞΑΣ**  
 ΣΤΕΛΙΟΣ Σ. ΣΤΑΜΑΤΟΥ-ΚΩΝΣΤΑΣ  
 ΤΟΠΟΓΡΑΦΟΣ ΜΗΧΑΝΙΚΟΣ με Α'Β

**ΕΛΕΓΘΗΚΕ**  
 ΚΩΝΣΤΑΣ ΚΑΡΑΝΤΖΙΑΣ,  
 ΤΟΠΟΓΡΑΦΟΣ ΜΗΧΑΝΙΚΟΣ με Α'Β

**ΚΛΙΜΑΚΑ 1:500**      **ΙΟΥΝΙΟΣ 2016**

**ΘΕΩΡΗΘΗΚΕ Ο ΔΙΝΤΗΣ**  
 ΒΑΣΙΛΕΙΟΣ ΣΤΑΜΑΤΟΥ-ΚΩΝΣΤΑΣ  
 ΑΡΧΙΤΕΚΤΟΝ ΜΗΧΑΝΙΚΟΣ με Α'Β

ΔΗΜΟΣ ΠΑΤΡΕΩΝ  
 ΔΙΕΥΘΥΝΣΗ ΠΟΛΕΟΔΟΜΙΚΟΥ, ΚΥΚΛΟΦΟΡΙΑΚΟΥ ΣΧΕΔΙΑΣΜΟΥ & ΔΟΜΗΣΗΣ

1. Θεωρήθηκε όπως εγκρίθηκε με την υπ. αριθ. 722/21-9-2016 & 468/29-6-2016 Αποφάσεις του Δημοτικού Συμβουλίου.  
 2. Βάσει της παρ. 3 του άρθρου 21 του Π.Δ. της 3-4-1929 περί Γ.Ο.Κ. διασαφηνίζεται ότι με την προτεινόμενη τροποποίηση κανέναν κτήριο δεν θίγεται και κανένα οικοπέδο φθισ δεν καθίσταται μη φθισ.

Πάτρα 30-4-2019

Ο Διευθύνων Πολιτικός Κελελευτός Σχεδιασμού & Δόμησης  
 Σταμπούλας Βασίλειος  
 ΑρχιτέκτοΝ Μηχανικός με Α'Β



- 1. ΟΡΟΙ ΑΡΧΙΤΕΚΤΟΝΙΑΣ**  
 (Άρθρο 4 της υπ αριθμό 503/98 απόφασης Γενικού Γραμματέα της Περιφέρειας Δυτικής Ελλάδας, ΦΕΚ 344/Δ/19-5-1999).  
 Οικόπεδα που εμπίπτουν στους χώρους με στοιχεία Β:
- 1.1. Ελάχιστη Πλάτος: 20 μ.
  - 1.2. Ελάχιστη Εμβαδόν: 1000 μ<sup>2</sup>.
  - 1.3. Θεωρούνται Άρτια και Οικοδομήσιμα κατά παράλληλα τα οικοπέδα που βρίσκονται μέσα στους χώρους με στοιχεία Β, προσφέροντας τις 2,3,99 κ.α τα οποία έχουν:
    - 1.3.1. Ελάχιστη Πρόσκαση: 15 μ.
    - 1.3.2. Ελάχιστη Εμβαδόν: 400 μ<sup>2</sup>.
    - 1.4. Με την Πρώτη Εφαρμογή επιτρέπεται να δημιουργούνται κατά παράλληλα φθισα οικοπέδα με τους παραπάνω φθισα.
- 2. ΟΡΟΙ ΔΟΜΗΣΗΣ**
- 2.1. ΟΙΚΟΔΟΜΗΣΙΜΟΙ ΧΩΡΟΙ με τα χαρακτηριστικά στοιχεία Β
    - 2.1.1. Ποσοστό Κάλυψης: 40%
    - 2.1.2. Συντελεστής Δόμησης: 1,2
    - 2.1.3. Πρώσιμ: 5%
    - 2.1.4. Μέγιστο Ύψος: 12μ
  - 2.2. ΧΩΡΟΙ ΔΙΟΙΚΗΤΗΣ - ΥΠΗΡΕΣΙΩΝ (χρήσιμη δοκίμηση, πρόνοιαν) δηλαδή που έχει περιέλθει στην κυριότητα του φορέα Διοίκησης
    - 2.2.1. Ποσοστό Κάλυψης (Π.Κ.): 50% (Σύμφωνα με το υπ' αριθμό 9 Πρακτικό της από 15-11-2018 συνεδρίασης του ΣΥΤΠΟΒΑ)
    - 2.2.2. Συντελεστής Δόμησης (Σ.Δ.): 0,3 (Σύμφωνα με το υπ' αριθμό 9 Πρακτικό της από 15-11-2018 συνεδρίασης του ΣΥΤΠΟΒΑ)
    - 2.2.3. Πρώσιμ: 10% (Σύμφωνα με το υπ' αριθμό 9 Πρακτικό της από 15-11-2018 συνεδρίασης του ΣΥΤΠΟΒΑ)
    - 2.2.4. Μέγιστο Ύψος (Μ.Υ.): 9μ (Σύμφωνα με το υπ' αριθμό 9 Πρακτικό της από 15-11-2018 συνεδρίασης του ΣΥΤΠΟΒΑ)
- Σημειώσεις:** Με την υπ. αριθ. με την αρ. 550/910313523-11-2011 (ΦΕΚ 358Α/Α/10-12-2011) απόφαση Γενικού Γραμματέα Αιτωλικής Πελοποννήσου, Διευθ. Ελεγχής & Ισχύος (Ελεγχής Γ.Π.Σ. Διοίκησης Ενότητας Πατρών του Δ. Πατρών) δεν καθίσταται Μ.Σ.Α. για την υπαίτη περιοχή «Επιχειρησιακό Πάρκο προς Επένδυση».

- 3. ΧΡΗΣΗ ΓΗΣ**
- 3.1. Σύμφωνα με την αρ. 503/1999/01-03-1999 (ΦΕΚ 344/Δ/19-05-1999) απόφαση Γ.Γ.Π.Δ.Ε. (ένγκλη Μελέτη Οργάνωσης Περιφέρειας Β.Π.Α. - Β.Π.Α. Γ.Π.Δ.Ε.), το υπαίτη Ο.Τ. χαρακτηρίζεται ως κομνημής χώρος 4/Φ Βιολογικός Καθαρισμός με προέβλεψη χρήση της καθόλου περιπτώσεως στην οποία τμήματα τα σε Μ.Σ.Α. Τ. είναι και οικόπεδα θησαυριστά - θησαυριστά και χωρδωριστά, κατά το συνολικό περιεχόμενο των άρθρων 5 και 7 του Π. Δ. της 23-02-1987 (ΦΕΚ 166/Δ/03-02-1987) εφαρμοζόμενων των χρήσεων μέσης φύσεως με περιπτώσεις 1, 2 και 3 του άρθρου 5, της χρήσης της περίπτωσης θ του ίδιου άρθρου, καθώς και της χρήσης της περίπτωσης θ του άρθρου 7.
  - 3.2. Σύμφωνα με την αρ. 550/910313523-11-2011 (ΦΕΚ 358Α/Α/10-12-2011) απόφαση Γενικού Γραμματέα Αιτωλικής Πελοποννήσου, Διευθ. Ελεγχής & Ισχύος (ένγκλη Γ.Π.Σ. Διοίκησης Ενότητας Πατρών του Δ. Πατρών), το Β.Π.Α. Γ.Π.Δ.Ε. ορίζεται ως «επιχειρησιακό πάρκο προς κτίσιμο με γενική κατηγορία χρήσης της κτη οικόπεδα θησαυριστά - θησαυριστά και κατά το περιεχόμενο του άρθρου 5 του Π. Δ. της 23-02-1987 (ΦΕΚ 166/Δ/03-02-1987).

Θεωρούνται οι αναγραφόμενοι όροι δόμησης και αρχιτεκτονικής εφαρμογή της ρυμοτομίας στην υπαίτη φθισα έγινε σύμφωνα με τα τεχνικά στοιχεία καθορισμού του Ο.Γ. & Ρ.Γ. της υπ' αριθ. 5/2003 πρώτης εφαρμογής.

Πάτρα 30-4-2019

Ο Διευθύνων Πολιτικός Κελελευτός Σχεδιασμού & Δόμησης  
 Σταμπούλας Βασίλειος  
 ΑρχιτέκτοΝ Μηχανικός με Α'Β



- 1. ΣΤΟΙΧΕΙΑ ΙΔΙΟΚΤΗΣΙΑΣ:**
- 1.1. ΙΔΙΟΚΤΗΤΗΣ : ΕΠΙΧΕΙΡΗΣΙΑ : "ΒΙΟ.ΠΑ. ΓΛΑΥΚΟΥ ΠΑΤΡΑΣ Α.Ε.", ΔΙΑΚΡΙΤΙΚΟΣ ΤΙΤΛΟΣ : "ΒΙΟ.ΠΑ. Γ.Π."
  - 1.2. Ο.Ε.Π. : ΟΤ Β 32, ΒΙ.ΠΑ. - ΒΙΟ.ΠΑ. ΠΑΤΡΑΣ
  - 1.3. ΚΑΔΕΚ : 06167082001
  - 1.4. ΠΕΡΙΓΡΑΦΑ : 1-2-3-4-1
  - 1.5. ΕΜΒΑΔΟΝ : 10396,41 μ<sup>2</sup>
- 2. ΔΙΑΔΕΙΞΗ ΤΟΥ Ν. 85/77:**  
 Το υπ' αριθμό 1-2-3-4-1 οικοπέδο της αριθμ. 10396,41 μ<sup>2</sup>, εμπίπτει εντός του υπ' αριθμ. Β32 οικοδομικών τετραγώνων του οικόπεδου Πάτρων (Π.Π.Α. - Β.Π.Α.) και εντός του οικόπεδου Γενικού Γραμματέα Περιφέρειας Δυτικής Ελλάδας. Το υπαίτη οικοπέδο είναι ως προς το εμβαδόν και το πρόβλεψη κατά κανόνα φθισα και θα καταστεί οικοδομήσιμη - ανήκεστη (επιχειρησιακό Βιολογικού Καθαρισμού - σύμφωνα με τη πρόνοιαν του άρθρου 5 του Π. Δ. της 23-02-1987). Το οικοπέδο εμπίπτει στις διατάξεις της υπ' αριθμ. 550/910313523-11-2011 απόφασης Γενικού Γραμματέα Αιτωλικής Πελοποννήσου, Διευθ. Ελεγχής & Ισχύος (ένγκλη Γ.Π.Σ. Διοίκησης Ενότητας Πατρών του Δ. Πατρών) που ορίζει ως «επιχειρησιακό πάρκο προς κτίσιμο με γενική κατηγορία χρήσης της κτη οικόπεδα θησαυριστά - θησαυριστά και κατά το περιεχόμενο του άρθρου 5 του Π. Δ. της 23-02-1987 (ΦΕΚ 166/Δ/03-02-1987).  
 Εντός του οικόπεδου και του Ο.Τ. δεν υπάρχει ενάφι γραμμή υπηλής ιδιότης ΔΕΗ, σιγαλάς φυσικού αερίου, ρέμα ή οδός προσαρτημένη του 1929  
 Εντός του οικόπεδου και κατά μήκος του προσώπου του υπάρχουν δέντρα.
- 3. ΠΟΛΕΟΔΟΜΙΚΟ ΚΑΘΕΤΕΣ**
- 3.4. ΟΤ Β 32, σύμφωνα με στοιχεία Β
  - 3.5. Ένωση στο Σχέδιο Πόλεως: Η υπ' αριθμ. 503/98 απόφαση Γενικού Γραμματέα της Περιφέρειας Δυτικής Ελλάδας που διαρρυθνίζει στο ΦΕΚ 344/Δ/19-5-1999
  - 3.6. Πρώτη Εφαρμογή: Η υπ' αριθμ. 503 Πρώτη Εφαρμογή που κυριότητα με την υπ' αριθμ. 1801423-11-03 απόφαση Νομάρχη Αχαΐας
  - 3.7. Διορθωτική Πρώτη Εφαρμογή: Η υπ' αριθμ. 4209 Διορθωτική της 503 Πρώτης Εφαρμογής
  - 3.8. Γενικό Πολεοδομικό Σχέδιο: Η υπ' αριθμ. 550/910313523-11-2011 απόφαση του Γενικού Γραμματέα της ΑΔΔΕ/ΔΕ «Έγκληση Γενικού Πολεοδομικού Σχεδίου της Διοίκησης Ενότητας Πατρών, Δήμου Πατρών Νέου Αχαιού» (ΦΕΚ 358Α/Α/10-12-2011)
- 4. ΚΑΤΗΓΟΡΙΑ ΔΑΔ**
- 4.1. Δημοτική οδός του Σχεδίου Πόλεως, εφαρμόσιμες, κτηνικές διαταγές και ασφαλιστικές. Έχουν κατασκευαστεί τα κτίσματα σε όλα τα πρόσωπα του οικοπέδου.
- 5. ΣΥΣΤΗΜΑ ΣΥΝΤΕΛΕΓΜΕΝΩΝ (ΣΣ)**
- 5.1. Σύστημα Συντελεγμένων: ΕΓΣΑ 87 (Greek Grid (κόδι 2100))
  - 5.2. Γεωμετρικό Πρόβλεψη: Έγκληση Μεταφοράς (Παπανεύρω Μετατόση)
  - 5.3. Datum: GRS80 1987
  - 5.3.1. Ελαστικότητα: ±0,880
  - 5.3.2. Μετατόσηση: Ήπειρου GRS80 ως προς το WGS84 : ΔΧ : +199,723 m  
 ΔΥ : -74,030 m  
 ΔΖ : -246,018 m
  - 5.4. Χ Κεντρικό Μεταβλητό: 500.000,0000
  - 5.5. Υ Παραλλήλου Αναφοράς (επιμετρώσεως): 0,0000
  - 5.6. Κεντρικός Μεταβλητός: 24,0000
  - 5.7. Συντελεστής Κλίμακας Πρώτης (Κεντρικός Μεταβλητός): 0,8986
  - 5.8. Πλάτος Παραλλήλου Αναφοράς: 0,0000
  - 5.9. Μονάδα Μέτρησης Μήκους: Μέτρο
- 6. ΕΝΤΑΞΗ ΣΤΟ ΕΓΣΑ 87:**
- 6.1. Σύστημα Συντελεγμένων Πρώτης Εφαρμογής: ΕΓΣΑ 87
  - 6.2. Ένωση Τοπογραφικής Αποτύπωσης στο ΣΣ, μόνο των συντελεγμένων των υποκατομημάτων Αβροδοαστασιώσεων Κ43, Κ42, Κ32, Κ31, Κ30, Κ45, Κ44
- 7. ΕΦΑΡΜΟΓΗ ΡΥΜΟΤΟΜΙΑΣ - ΥΦΟΜΕΤΡΙΚΗΣ ΜΕΛΕΤΗΣ**
- 7.1. Στοιχεία Εφαρμογής Ρυμοτομίας: Σύμφωνα με το υπ' αριθμ. Π885/03-12-2015 έγκληση μες
  - 7.2. Μίθωση Εφαρμογής: Υποστήριξη Αβροδοαστασιώσεων επί του εδαφού μόνου εφαρμοζόμενων και συντελεγμένων, οι οποίες είναι οι ΕΓΣΑ 87. Προβλεπόμενες κορυφές οικοδομικών τετραγώνων από τα Στοιχεία Εφαρμογής μόνου των υποκατομημάτων Αβροδοαστασιώσεων.
  - 7.3. Υπογεωμετρικές υλότητες: Βεβαιώνονται οι οριστικές στήλες των οδών περιμετρώσεως της φθισα, με το υπ' αριθμ. Π885/03-12-2015 έγκληση μες και σύμφωνα με το άρθρο 9 του ν. 4030/2011 όπως τροποποιήθηκε με το άρθρο 29 του ν. 4067/2012.
- 8. ΚΤΗΜΑΤΟΛΟΓΙΚΟ ΠΙΝΑΚΑΣ**
- | Α.Α. | Κ.Α.Ε.Κ.     | ΟΝΟΜΑΤΟΛΟΓΗΜΟ                                     | ΔΙΕΥΘΥΝΣΗ                    |
|------|--------------|---|------------------------------|
| 1    | 06167082001  | ΒΙΟΤΕΧΝΙΚΟ ΠΑΡΚΟ ΓΛΑΥΚΟΥ ΠΑΤΡΑΣ ΑΝΩΝΥΜΟΣ ΕΤΑΙΡΕΙΑ | ΜΑΟΥΣΙΝ 6 ΝΕΟ ΣΟΥΛΙ ΠΑΤΡΩΝ   |
| 2    | 061670831004 | ΑΡΧΙΤΕΚΤΟΝΙΚΟ ΧΡΟΝΟΠΟΙΟΥΣ ΒΛΑΧΟΣ ΦΡΑΓΚΙΝΟΣ        | ΣΕΛΕΜΝΟΥ 6 ΑΓΥΙΑ - ΠΑΤΡΑ     |
| 3    | 061670831003 | ΔΑΔΑΜΑΤΑ-ΒΛΑΧΟΥ ΕΛΕΝΗ                             | ΑΓΥΙΑ - ΠΑΤΡΑ                |
| 4    | 061670828001 | ΔΗΜΟΣ ΠΑΤΡΕΩΝ                                     | Γ. ΧΑΛΕΠΑ 34 26334 ΠΑΤΡΑ     |
| 5    | 061670827003 | ΓΕΩΡΓΙΟΣ ΠΑΠΑΓΙΑΝΝΟΥ                              | Γ. ΧΑΛΕΠΑ 34 26334 ΠΑΤΡΑ     |
| 6    | 061670827002 | ΓΕΩΡΓΙΟΣ ΠΑΠΑΓΙΑΝΝΟΥ                              | Γ. ΧΑΛΕΠΑ 34 26334 ΠΑΤΡΑ     |
| 7    | 061670811081 | ΒΑΣΙΛΕΙΟΣ ΠΑΠΑΓΙΑΝΝΟΥ                             | ΤΕΡΜΑ ΑΓΙΑΛΕΙΑΣ 26332 ΠΑΤΡΑ  |
| 8    | 061670811011 | ΓΕΩΡΓΙΟΣ ΠΑΠΑΓΙΑΝΝΟΥ                              | ΤΕΡΜΑ ΑΓΙΑΛΕΙΑΣ 26332 ΠΑΤΡΑ  |
| 9    | 061670830002 | ΔΗΜΗΤΡΙΟΣ ΜΟΧΣΟΣ                                  | ΑΣΤΥΡΜΑΧΙΑΣ 8 26332 ΠΑΤΡΑ    |
| 10   | 061670830001 | ΔΗΜΗΤΡΙΟΣ ΜΟΧΣΟΣ                                  | ΑΣΤΥΡΜΑΧΙΑΣ 8 26332 ΠΑΤΡΑ    |
| 11   | 061670811017 | ΤΡΙΑΝΤΑΦΥΛΛΙΔΟΥ ΕΥΑΓΓΕΛΙΑΣ ΤΟΥ ΑΝΤΩΝΙΟΥ           | ΑΓ. ΣΠΥΡΙΔΩΝΑ 21 26442 ΠΑΤΡΑ |
|      |              |   | ΜΑΛΙΖΩΝ 69 26221 ΠΑΤΡΑ       |
- 9. ΔΙΑΔΕΙΞΗ ΙΔΙΟΚΤΗΣΗΣ**  
 Ο κώδικς επιτηδεύσεως ως εκπαιδευτικής της ΒΙΟ.ΠΑ. ΓΛΑΥΚΟΥ ΠΑΤΡΑΣ Α.Ε. δηλώνει ότι:  
 α) το όρα του νεοκτισμένου με στοιχεία 1-2-3-4-1 με εμβαδόν 10396,41 μ<sup>2</sup> που βρίσκεται επί των οδών ΕΙΔΩΝΟΣ, ΣΑΜΚΟΥ, ΚΕΝΤΑΥΡΩΝ & ΑΝΘΩΠΟΥ, στο ΟΤ Β32 του οικόπεδου Πάτρων, περιμήθ ΒΙ.ΠΑ. - Β.Π.Α., υποδιαιρέθηκε από μέτρα και εμβύθιωμα για την οριζόντια των δεικνυμένων ορίων του γεωμετρώσεως και την ύψωση και την ασία του δικαιοκτισμένου με χρήση της τροποποίησης του σχεδίου πόλεως.      Ο ΔΙΝΤΗΣ

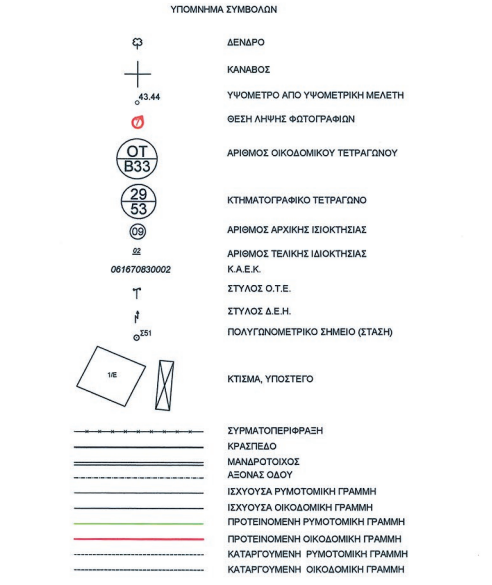

**ΕΘΝΙΚΟ ΤΥΠΟΓΡΑΦΕΙΟ**  
 Για τεχνικούς λόγους στο σχεδιάγραμμα, από το ηλεκτρονικό αρχείο, έγινε σμίκρυνση κατά ποσοστό **34%**

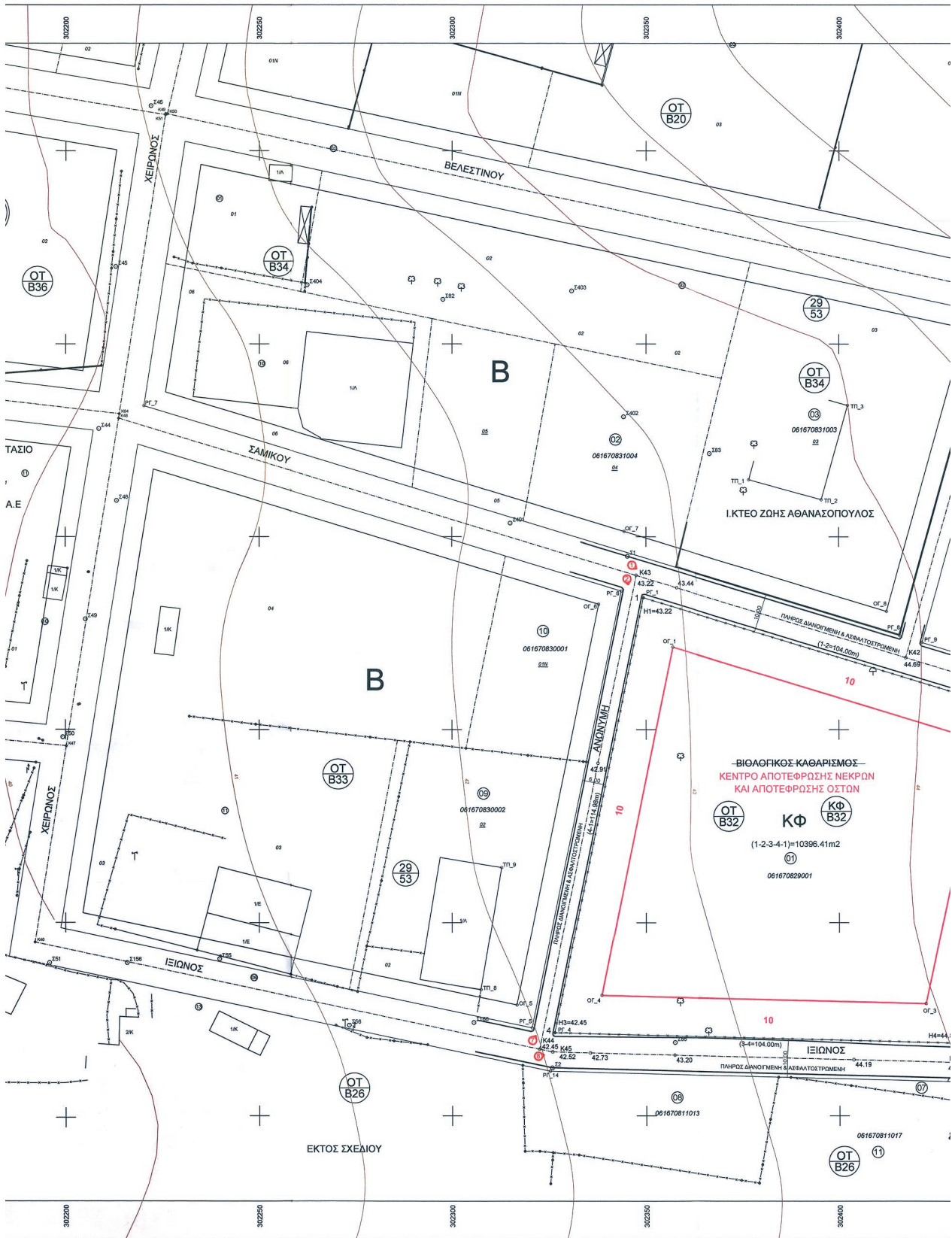



Ε. ΧΑΡΤΗΣ Ρ.3b.

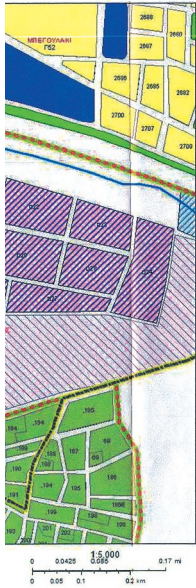

ΑΝΤΙΚΟΠΗ ΚΑΙ ΕΞΕΛ. ΒΛΑΒΗΡΩΣ  
ΑΝΙΣΟΓΕΝΕΣ - ΑΝΙΣΟΡΡΟΝΟΙ ΣΤΡΩΜΑΤΑ

ΑΠΟΣΤΑΣΜΑ ΑΠΟ ΤΙΣ ΧΥΛΙΝ ΣΧΕΔΙΟ ΠΟΛΕΩΣ  
1:1.000

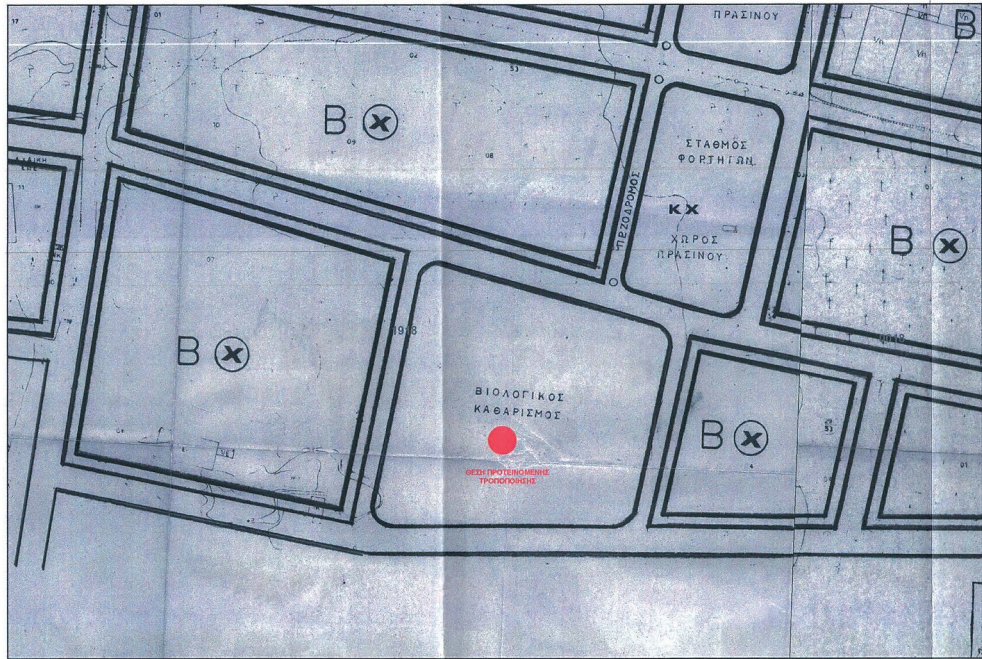

ΕΞ ΤΟΠΟΓΡΑΦΕΩΝ

| Σ      | Υ         |
|--------|-----------|
| 378.74 | 423014.82 |
| 395.44 | 423009.05 |
| 402.24 | 423034.11 |
| 479.49 | 423037.62 |
| 477.12 | 423027.31 |
| 468.86 | 423079.29 |
| 468.10 | 423078.27 |
| 307.47 | 423078.72 |
| 312.71 | 423014.29 |

ΣΥΝΤΕΤΑΓΜΕΝΕΣ ΑΞΟΝΟΜΑΧΤΗΡΩΣΕΩΝ

| Σ   | Υ         |
|-----|-----------|
| K20 | 302432.30 |
| K31 | 302452.32 |
| K32 | 302462.74 |
| K42 | 302417.31 |
| K43 | 302347.44 |
| K44 | 302322.49 |
| K45 | 302355.84 |

ΣΥΝΤΕΤΑΓΜΕΝΕΣ ΚΟΡ. ΡΥΜ. ΓΡΑΜΜΩΝ

| Σ     | Υ         |
|-------|-----------|
| PF_1  | 302449.33 |
| PF_2  | 302448.80 |
| PF_3  | 302430.39 |
| PF_4  | 302335.42 |
| PF_5  | 302300.65 |
| PF_6  | 302343.59 |
| PF_7  | 302200.30 |
| PF_8  | 302415.77 |
| PF_9  | 302421.52 |
| PF_10 | 302471.27 |
| PF_11 | 302454.21 |
| PF_12 | 302435.54 |
| PF_13 | 302430.29 |
| PF_14 | 302325.25 |

ΣΥΝΤΕΤΑΓΜΕΝΕΣ ΚΟΡ. ΟΙΚ. ΓΡΑΜΜΩΝ

| Σ     | Υ         |
|-------|-----------|
| OF_1  | 302359.93 |
| OF_2  | 302437.08 |
| OF_3  | 302422.37 |
| OF_4  | 302339.80 |
| OF_5  | 302300.65 |
| OF_6  | 302343.59 |
| OF_7  | 302200.30 |
| OF_8  | 302415.77 |
| OF_9  | 302421.52 |
| OF_10 | 302471.27 |
| OF_11 | 302454.21 |

ΣΥΝΤΕΤΑΓΜΕΝΕΣ ΚΟΡ. ΟΡΙΟΥ

| Σ | Υ         |
|---|-----------|
| 1 | 302343.33 |
| 2 | 302448.80 |
| 3 | 302430.39 |
| 4 | 302335.42 |

ΦΑΡΜΟΓΗΣ

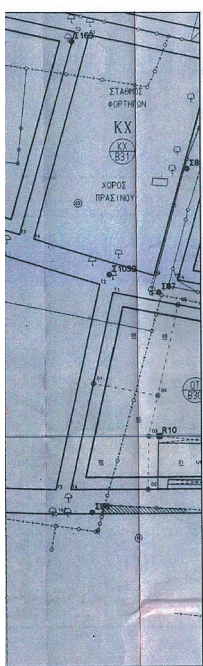

ΑΠΟΣΤΑΣΜΑ ΑΠΟ ΔΟΡΥΦΟΡΙΚΗ ΕΙΚΟΝΑ  
1:2.500



Η απόφαση αυτή να δημοσιευθεί στην Εφημερίδα της Κυβερνήσεως.

Πάτρα, 26 Μαρτίου 2020

Ο Συντονιστής Αποκεντρωμένης Διοίκησης

ΝΙΚΟΛΑΟΣ ΠΑΠΑΘΕΟΔΩΡΟΥ

Αριθμ. 48996

(2)

**Μερική ανάκληση της 102293/13-09-1934 απόφασης (ΦΕΚ τ.Β'/133/1934) κήρυξης έκτασης ως αναδασωτέας του Υπουργού Γεωργίας, για έκταση εμβαδού 4.404,05 τ.μ. που βρίσκεται στη θέση «Έλατος -Μούτσαρο», ΤΚ Σουλίου, ΔΕ Πατρών, Δ. Πατρέων, ΠΕ Αχαΐας.**

Ο ΣΥΝΤΟΝΙΣΤΗΣ

ΑΠΟΚΕΝΤΡΩΜΕΝΗΣ ΔΙΟΙΚΗΣΗΣ

ΠΕΛΟΠΟΝΝΗΣΟΥ, ΔΥΤΙΚΗΣ ΕΛΛΑΔΑΣ ΚΑΙ ΙΟΝΙΟΥ

Έχοντας υπόψη:

1. Τις διατάξεις των άρθρων 24 παρ. 1 και 117 παρ. 3 του Συντάγματος.

2. Τις διατάξεις του άρθρου 280 του ν. 3852/2010 «Νέα Αρχιτεκτονική της Αυτοδιοίκησης και της Αποκεντρωμένης Διοίκησης - Πρόγραμμα Καλλικράτης».

3. Τις διατάξεις του π.δ. 139/2010 «Οργανισμός της Αποκεντρωμένης Διοίκησης Πελοποννήσου, Δυτικής Ελλάδας και Ιονίου».

4. Τις διατάξεις των άρθρων 28 και 28Α του ν. 4325/2015 (ΦΕΚ 47/Α'/2015) «Εκδημοκρατισμός της Διοίκησης-Καταπολέμηση Γραφειοκρατείας και Ηλεκτρονική Διακυβέρνηση. Αποκατάσταση αδικιών και άλλες διατάξεις

5. Την 15870/15-05-2017 υπουργική απόφαση του Υπουργού Εσωτερικών περί διορισμού του Νικολάου Παπαθεοδώρου του Αγγελάκη ως Συντονιστή της Α.Δ.Π.Δ.Ε και Ι (ΦΕΚ 250/τ.Υ.Ο.Δ.Δ. 250/2017).

6. Την 141194/04-07-2017 (ΦΕΚ 2262/Β'/2017) απόφαση του Συντονιστή Α.Δ.Π.Δ.Ε και Ι.

7. Τις διατάξεις του άρθρου 44 παρ. 4 του ν. 998/1979, που προστέθηκε με την παρ. 3 του άρθρου 36 του ν. 3698/2008, όπως αντικαταστάθηκαν με το άρθρο 35, παρ. 3 του ν. 4280/2014.

8. Τις διαταγές του Υπουργείου Γεωργίας: α) 160417/1180/9-7-1980 «Οδηγίες για τις αναδασωτέες εκτάσεις», β) 97870/2248/7-5-2009 εγκύκλιο ΥΠ.Α.Α.Τ./Τμ. Αλλαγής Χρήσης. «Οδηγίες για την εφαρμογή άρθρ. 36 ν. 3698/2008» και την υπ' αριθ. 158/1978 γνωμοδότηση του Νομικού Συμβουλίου του Κράτους.

9. Τις διατάξεις του άρθρου 56 του ν. 4257/2014 (ΦΕΚ Α'93), την πράξη 4 του Υπουργικού Συμβουλίου της 06-02-2015 (ΦΕΚ Α'24) και η αριθμ. 5751/11-02-2015 Διαταγή του Υπουργείου Εσωτερικών και Διοικητικής Ανασυγκρότησης περί άσκησης καθηκόντων του Αρχαιότερου Γενικού Διευθυντή Αποκεντρωμένων Διοικήσεων όταν η θέση του Γενικού Γραμματέα είναι κενή.

10. Τις διατάξεις του άρθρου 44 παρ. 4 του ν. 998/1979, που προστέθηκε με την παρ. 3 του άρθρου 36 του ν. 3698/2008, όπως αντικαταστάθηκαν με το άρθρο 35, παρ. 3 του ν. 4280/2014.

11. Τις διαταγές του Υπουργείου Γεωργίας: α) 160417/1180/9-7-1980 «Οδηγίες για τις αναδασωτέες εκτάσεις», β) 97870/2248/7-5-2009 εγκύκλιο ΥΠ.Α.Α.Τ./Τμ. Αλλαγής Χρήσης. «Οδηγίες για την εφαρμογή του άρθρου 36 ν. 3698/2008» και την 158/1978 γνωμοδότηση του Νομικού Συμβουλίου του Κράτους.

12. Την 102293/13-09-1934 απόφαση (ΦΕΚ τ.Β'/133/1934) κήρυξης έκτασης ως αναδασωτέας, του Υπουργού Γεωργίας, για έκταση εμβαδού 80.000 στρεμμάτων της περιοχής λεκανών συγκεντρώσεως των χειμάρρων Γλαύκου, Ελεκίστρας και Ρωμανού, Ν. Αχαΐας.

13. Το 245326/31-10-2019 Πιστοποιητικό βεβαίωσης χαρακτήρα έκτασης του Δασαρχείου Πατρών.

14. Την 253765/08-11-2019 Βεβαίωση της Δ/νσης Δασών Αχαΐας περί «Ενημέρωσης Χαρακτήρα έκτασης».

15. Την 16412/29-01-2020 αναφορά - θετική πρόταση του Δασαρχείου Πατρών, αποφασίζουμε:

Ανακαλούμε μερικώς την 102293/13.09.1934 απόφαση (ΦΕΚ τ. Β'/133/1934) κήρυξης έκτασης ως Αναδασωτέας, του Υπουργού Γεωργίας, για έκταση 4.404,05 τ.μ. που βρίσκεται στη θέση «Έλατος -Μούτσαρο», ΤΚ Σουλίου, ΔΕ Πατρών, Δ. Πατρέων, ΠΕ Αχαΐας, η οποία κατά πλάνη περί τα πραγματικά περιστατικά συμπεριλήφθη στην έκταση των 80.000 στρεμμάτων. Η έκταση αυτή των 4.404,05 τ.μ. αποτελείται από τα σημεία 1, 2, 3, ...21, 22, 1 όπως αυτά απεικονίζονται στο συνημμένο διάγραμμα που συνοδεύει την παρούσα, κλίμακας 1:1000 και έχει όρια:

Βόρεια: Με αναδασωτέα έκταση σύμφωνα με την αριθμ. 102293/1934 απόφαση και αγρό

Νότια: Με αναδασωτέα δασική έκταση σύμφωνα με την αριθμ. 102293/1934 απόφαση

Ανατολικά: Με αναδασωτέα έκταση σύμφωνα με την αριθμ. 102293/1934 απόφαση και αγρό

Δυτικά: Με αναδασωτέα έκταση σύμφωνα με την αριθμ. 102293/1934 απόφαση και αγρό.

Κατά τα λοιπά ισχύει η 102293/13-09-1934 απόφαση (ΦΕΚ τ.Β'/133/1934).

Από τις διατάξεις της απόφασης αυτής δεν προκαλείται δαπάνη σε βάρος του κρατικού προϋπολογισμού.

Ανήκει στην αριθ. 48996/2020 απόφαση Συντονιστή ΑΔΠΔΕ&Ι

**ΤΟΠΟΓΡΑΦΙΚΟ ΔΙΑΓΡΑΜΜΑ**

"Εκτασης εμβαδού 4.404,05 τμ με στοιχεία (1,2,3,4.....,21,22,1) στη θέση " Έλατος - Μούσσαρο " Τ.Κ Σουλίου, Δήμου Πατρέων για την οποία ανακαλείται μερικώς η αριθμ.102293\_1934 απόφαση αναδασωτέας του Νομάρχη Αχαΐας.

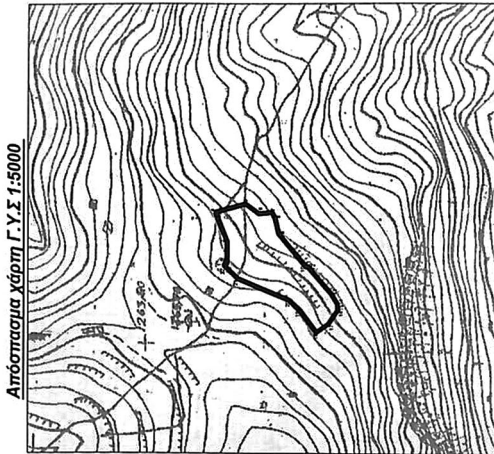

Απόσπασμα χάρτη Γ.Υ.Σ 1:5000

**ΣΥΝΤΕΛΕΜΕΝΕΣ ΚΟΡΥΦΕΣ ΣΕ ΕΓΣ&Τ**

|    |           |            |
|----|-----------|------------|
| 1  | 310293.77 | 4230258.17 |
| 2  | 310294.81 | 4230256.08 |
| 3  | 310313.33 | 4230256.08 |
| 4  | 310336.33 | 4230264.99 |
| 5  | 310343.63 | 4230241.27 |
| 6  | 310355.69 | 4230230.67 |
| 7  | 310336.88 | 4230220.03 |
| 8  | 310332.93 | 4230217.67 |
| 9  | 310319.67 | 4230214.75 |
| 10 | 310292.88 | 4230192.85 |
| 11 | 310292.61 | 4230191.23 |
| 12 | 310291.73 | 4230190.46 |
| 13 | 310270.97 | 4230172.57 |
| 14 | 310262.85 | 4230167.70 |
| 15 | 310258.82 | 4230167.51 |
| 16 | 310257.17 | 4230167.43 |
| 17 | 310246.35 | 4230174.73 |
| 18 | 310239.61 | 4230184.52 |
| 19 | 310257.64 | 4230197.61 |
| 20 | 310265.71 | 4230206.27 |
| 21 | 310282.38 | 4230247.02 |
| 22 | 310292.70 | 4230257.80 |

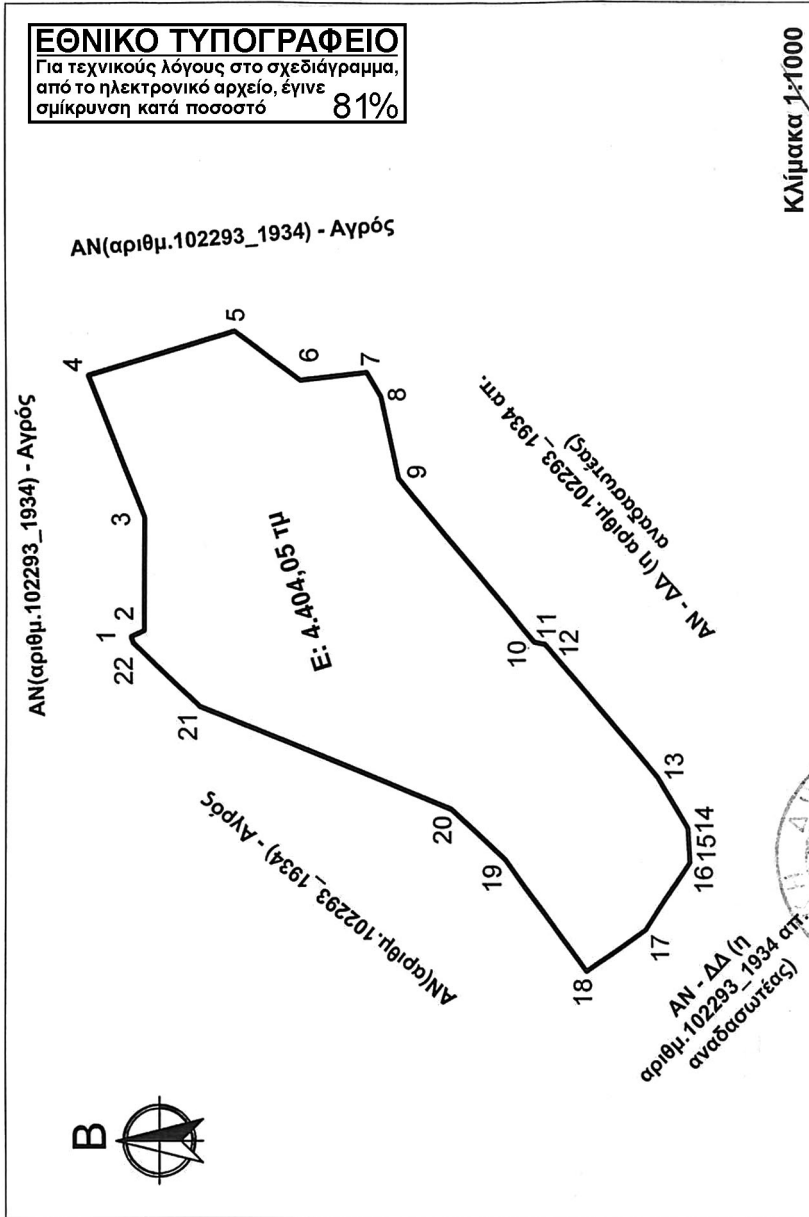

**ΕΘΝΙΚΟ ΤΥΠΟΓΡΑΦΕΙΟ**  
Για τεχνικούς λόγους στο σχεδιάγραμμα, από το ηλεκτρονικό αρχείο, έγινε σμίκρυνση κατά ποσοστό **81%**

Κλίμακα 1:1000

Πάτρα ..... 2020  
Θεωρήθηκε  
Ο ΣΥΝΤΟΝΙΣΤΗΣ ΑΔΠΔΕ&Ι

ΝΙΚΟΛΑΟΣ ΠΑΠΑΘΕΟΔΩΡΟΥ

Ε.Σ. ΑΔΠΔΕ&Ι  
Ο Δασάρχης Πατρών

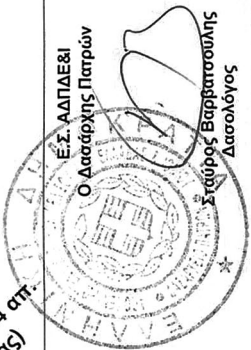

Στάυρος Βαββατσούλης  
Δασολόγος

Πάτρα 22 - 01 - 2020

ΟΙ ΣΥΝΤΑΚΤΕΣ

Κων/νος Δημόπουλος  
Γεωτεχνικός-Δασοφύλακας  
Κων/νος Καραϊσκος  
Δασοπόνος

Η απόφαση αυτή να δημοσιευθεί στην Εφημερίδα της Κυβερνήσεως.

Πάτρα, 19 Μαρτίου 2020

Ο Συντονιστής Αποκεντρωμένης Διοίκησης

ΝΙΚΟΛΑΟΣ ΠΑΠΑΘΕΟΔΩΡΟΥ







## ΕΘΝΙΚΟ ΤΥΠΟΓΡΑΦΕΙΟ

Το Εθνικό Τυπογραφείο αποτελεί δημόσια υπηρεσία υπαγόμενη στην Προεδρία της Κυβέρνησης και έχει την ευθύνη τόσο για τη σύνταξη, διαχείριση, εκτύπωση και κυκλοφορία των Φύλλων της Εφημερίδας της Κυβερνήσεως (ΦΕΚ), όσο και για την κάλυψη των εκτυπωτικών - εκδοτικών αναγκών του δημοσίου και του ευρύτερου δημόσιου τομέα (ν. 3469/2006/Α' 131 και π.δ. 29/2018/Α' 58).

### 1. ΦΥΛΛΟ ΤΗΣ ΕΦΗΜΕΡΙΔΑΣ ΤΗΣ ΚΥΒΕΡΝΗΣΕΩΣ (ΦΕΚ)

- Τα **ΦΕΚ σε ηλεκτρονική μορφή** διατίθενται δωρεάν στο **www.et.gr**, την επίσημη ιστοσελίδα του Εθνικού Τυπογραφείου. Όσα ΦΕΚ δεν έχουν ψηφιοποιηθεί και καταχωριστεί στην ανωτέρω ιστοσελίδα, ψηφιοποιούνται και αποστέλλονται επίσης δωρεάν με την υποβολή αίτησης, για την οποία αρκεί η συμπλήρωση των αναγκαίων στοιχείων σε ειδική φόρμα στον ιστότοπο **www.et.gr**.

- Τα **ΦΕΚ σε έντυπη μορφή** διατίθενται σε μεμονωμένα φύλλα είτε απευθείας από το Τμήμα Πωλήσεων και Συνδρομητών, είτε ταχυδρομικά με την αποστολή αιτήματος παραγγελίας μέσω των ΚΕΠ, είτε με ετήσια συνδρομή μέσω του Τμήματος Πωλήσεων και Συνδρομητών. Το κόστος ενός ασπρόμαυρου ΦΕΚ από 1 έως 16 σελίδες είναι 1,00 €, αλλά για κάθε επιπλέον οκτασέλιδο (ή μέρος αυτού) προσαυξάνεται κατά 0,20 €. Το κόστος ενός έγχρωμου ΦΕΚ από 1 έως 16 σελίδες είναι 1,50 €, αλλά για κάθε επιπλέον οκτασέλιδο (ή μέρος αυτού) προσαυξάνεται κατά 0,30 €. Το τεύχος Α.Σ.Ε.Π. διατίθεται δωρεάν.

#### • Τρόποι αποστολής κειμένων προς δημοσίευση:

Α. Τα κείμενα προς δημοσίευση στο ΦΕΚ, από τις υπηρεσίες και τους φορείς του δημοσίου, αποστέλλονται ηλεκτρονικά στη διεύθυνση **webmaster.et@et.gr** με χρήση προηγμένης ψηφιακής υπογραφής και χρονοσήμανσης.

Β. Κατ' εξαίρεση, όσοι πολίτες δεν διαθέτουν προηγμένη ψηφιακή υπογραφή μπορούν είτε να αποστέλλουν ταχυδρομικά, είτε να καταθέτουν με εκπρόσωπό τους κείμενα προς δημοσίευση εκτυπωμένα σε χαρτί στο Τμήμα Παραλαβής και Καταχώρισης Δημοσιευμάτων.

- Πληροφορίες, σχετικά με την αποστολή/κατάθεση εγγράφων προς δημοσίευση, την ημερήσια κυκλοφορία των Φ.Ε.Κ., με την πώληση των τευχών και με τους ισχύοντες τιμοκαταλόγους για όλες τις υπηρεσίες μας, περιλαμβάνονται στον ιστότοπο (**www.et.gr**). Επίσης μέσω του ιστότοπου δίδονται πληροφορίες σχετικά με την πορεία δημοσίευσης των εγγράφων, με βάση τον Κωδικό Αριθμό Δημοσιεύματος (ΚΑΔ). Πρόκειται για τον αριθμό που εκδίδει το Εθνικό Τυπογραφείο για όλα τα κείμενα που πληρούν τις προϋποθέσεις δημοσίευσης.

### 2. ΕΚΤΥΠΩΤΙΚΕΣ - ΕΚΔΟΤΙΚΕΣ ΑΝΑΓΚΕΣ ΤΟΥ ΔΗΜΟΣΙΟΥ

Το Εθνικό Τυπογραφείο ανταποκρινόμενο σε αιτήματα υπηρεσιών και φορέων του δημοσίου αναλαμβάνει να σχεδιάσει και να εκτυπώσει έντυπα, φυλλάδια, βιβλία, αφίσες, μπλοκ, μηχανογραφικά έντυπα, φακέλους για κάθε χρήση, κ.ά.

Επίσης σχεδιάζει ψηφιακές εκδόσεις, λογότυπα και παράγει οπτικοακουστικό υλικό.

**Ταχυδρομική Διεύθυνση:** Καποδιστρίου 34, τ.κ. 10432, Αθήνα

Ιστότοπος: **www.et.gr**

**ΤΗΛΕΦΩΝΙΚΟ ΚΕΝΤΡΟ:** 210 5279000 - fax: 210 5279054

Πληροφορίες σχετικά με την λειτουργία του ιστότοπου: **helpdesk.et@et.gr**

#### ΕΞΥΠΗΡΕΤΗΣΗ ΚΟΙΝΟΥ

**Πωλήσεις - Συνδρομές:** (Ισόγειο, τηλ. 210 5279178 - 180)

**Πληροφορίες:** (Ισόγειο, Γρ. 3 και τηλεφ. κέντρο 210 5279000)

**Παραλαβή Δημ. Ύλης:** (Ισόγειο, τηλ. 210 5279167, 210 5279139)

Αποστολή ψηφιακά υπογεγραμμένων εγγράφων προς δημοσίευση στο ΦΕΚ: **webmaster.et@et.gr**

Πληροφορίες για γενικό πρωτόκολλο και αλληλογραφία: **grammateia@et.gr**

**Ωράριο για το κοινό:** Δευτέρα ως Παρασκευή: 8:00 - 13:30

**Πείτε μας τη γνώμη σας,**

για να βελτιώσουμε τις υπηρεσίες μας, συμπληρώνοντας την ειδική φόρμα στον ιστότοπό μας.

