



ΕΦΗΜΕΡΙΔΑ ΤΗΣ ΚΥΒΕΡΝΗΣΕΩΣ ΤΗΣ ΕΛΛΗΝΙΚΗΣ ΔΗΜΟΚΡΑΤΙΑΣ

22 Δεκεμβρίου 2021

ΤΕΥΧΟΣ ΤΕΤΑΡΤΟ

Αρ. Φύλλου 941

ΠΕΡΙΕΧΟΜΕΝΑ

ΑΠΟΦΑΣΕΙΣ

- 1 Κήρυξη ως αναδασωτέας, εκτάσεως δασικού χαρακτήρα, εμβαδού 2.527,50 τ.μ., στο «Άλσος Νυμφαίας» περιοχής Πανδρόσου, του Δήμου Κομοτηνής της Π.Ε. Ροδόπης, της οποίας η δασική βλάστηση καταστράφηκε από δασική πυρκαγιά.
- 2 Εν μέρει ανάκληση της υπ' αρ. 2894/15-12-1982 (Δ' 250/1983) απόφασης αναδάσωσης του Νομάρχη Κεφαλληνίας, για δεκατρία τμήματα έκτασης συνολικού εμβαδού 55084,571 τ.μ. που βρίσκεται στη θέση «Φαραδομάνδρα-Μισερό», Δημοτικής Κοινότητας Ιθάκης, Δημοτικής Ενότητας Ιθάκης, Δήμου Ιθάκης, Π.Ε. Ιθάκης, επειδή στον αναρτημένο δασικό χάρτη εμφανίζονται ως μη δασικού χαρακτήρα με την ένδειξη ΑΑ & ΠΑ».

ΔΙΟΡΘΩΣΕΙΣ ΣΦΑΛΜΑΤΩΝ

- 3 Διόρθωση σφαλμάτων στην υπ' αρ. 243589/4706/11.10.2021 απόφαση του Αντιπεριφερειάρχη Ενέργειας, Περιβάλλοντος, Φυσικών Πόρων και Χωροταξίας Δυτικής Ελλάδος, που δημοσιεύθηκε στην Εφημερίδα της Κυβερνήσεως (Δ' 704).

ΑΠΟΦΑΣΕΙΣ

Αριθμ. 279518

(1)

Κήρυξη ως αναδασωτέας, εκτάσεως δασικού χαρακτήρα, εμβαδού 2.527,50 τ.μ., στο «Άλσος Νυμφαίας» περιοχής Πανδρόσου, του Δήμου Κομοτηνής της Π.Ε. Ροδόπης, της οποίας η δασική βλάστηση καταστράφηκε από δασική πυρκαγιά.

Ο ΣΥΝΤΟΝΙΣΤΗΣ ΑΠΟΚΕΝΤΡΩΜΕΝΗΣ
ΔΙΟΙΚΗΣΗΣ ΜΑΚΕΔΟΝΙΑΣ - ΘΡΑΚΗΣ

Έχοντας υπόψη:

1. Τις διατάξεις της παρ. 1 του άρθρου 24 και τη σχετική ερμηνευτική δήλωση, καθώς και της παρ. 3 του άρθρου 117 του Συντάγματος της Χώρας.

2. Τις διατάξεις του ν. 4727/2020 «Ψηφιακή Διακυβέρνηση (Ενσωμάτωση στην Ελληνική Νομοθεσία της Οδηγίας (ΕΕ) 2016/2102 και της Οδηγίας (ΕΕ) 2019/1024) Ηλεκτρονικές Επικοινωνίες (Ενσωμάτωση στο Ελληνικό Δίκαιο της Οδηγίας (ΕΕ) 2018/1972) και άλλες διατάξεις» (Α' 47).

3. Τις διατάξεις των άρθρων 28 και 28Α του ν. 4325/2015 «Εκδημοκρατισμός της Διοίκησης - Καταπολέμηση Γραφειοκρατίας και Ηλεκτρονική Διακυβέρνηση. Αποκατάσταση αδικιών και άλλες διατάξεις» (Α' 47).

4. Τις διατάξεις του ν. 3852/2010, «Νέα Αρχιτεκτονική της Αυτοδιοίκησης και της Αποκεντρωμένης Διοίκησης - Πρόγραμμα Καλλικράτης» (Α' 87).

5. Τις διατάξεις του ν. 3469/2006 «Εθνικό τυπογραφείο, Εφημερίς της Κυβέρνησης και λοιπές διατάξεις» (Α' 131).

6. Τις διατάξεις του ν. 998/1979 «Περί προστασίας των δασών και δασικών εν γένει εκτάσεων της Χώρας» (Α' 289), όπως ισχύει, και ειδικότερα, της παρ. 1 του άρθρου 38, καθώς και τα άρθρα 41 και 70.

7. Τις διατάξεις του π.δ. 142/2010 «Οργανισμός της Αποκεντρωμένης Διοίκησης Μακεδονίας και Θράκης» (Α' 235).

8. Την υπ' αρ. 14138/15-05-2017 (Υ.Ο.Δ.Δ. 250/ΑΔΑ: ΩΩ09465ΩΘ7-ΗΜΞ) απόφαση του Υπουργού Εσωτερικών, περί διορισμού Συντονιστή της Αποκεντρωμένης Διοίκησης Μακεδονίας-Θράκης.

9. Την υπ' αρ. 1197/29-01-2021 (ΑΔΑ: Ω2ΩΝΟΡ1Υ-ΚΝ7) απόφαση της Αναπληρώτριας Προϊσταμένης της Διεύθυνσης Δασών Ροδόπης, με την οποία αναρτήθηκε, στον ειδικό διαδικτυακό τόπο ανάρτησης δασικών χαρτών και υποβολής αντιρρήσεων της ιστοσελίδας του Ν.Π.Δ.Δ. "Ελληνικό Κτηματολόγιο", ο Δασικός Χάρτης περιοχών των Δημοτικών και Τοπικών Κοινοτήτων των Δήμων Κομοτηνής, Ιάσμου, Μαρωνείας - Σαπών και Αρριανών της Περιφερειακής Ενότητας Ροδόπης, ο οποίος έχει προσωρινή ισχύ, όπως αυτή τροποποιήθηκε και ισχύει.

10. Τις υπ' αρ. 160417/1180/8-7-1980, 182447/3049/24-9-1980, 154659/24-5-1982 εγκυκλίου διαταγές του Υπουργείου Γεωργίας.

11. Την υπ' αρ. 21638/11-4-2018 εγκύκλιο διαταγή της Γενικής Διεύθυνσης Δασών και Αγροτικών Υποθέσεων Α.Δ.Μ.-Θ., με την οποία καθορίζεται η διαδικασία έκδοσης απόφασης κήρυξης αναδασωτέων εκτάσεων.

12. Το υπό στοιχεία Δ.Υ./08-11-2021 έγγραφο της Διεύθυνσης Δασών Ροδόπης, με το οποίο η εν λόγω Υπηρεσία λαμβάνοντας υπόψη: α) το γεγονός ότι, έκταση με εμβαδόν 2.527,50 τ.μ., με στοιχεία κορυφών 1, 2, 3.....10, 11, 1, όπως αυτή αποτυπώνεται, με συντεταγμένες ΕΓΣΑ '87, στο τοπογραφικό διάγραμμα, κλίμακας 1:1000 και σημειώνεται στο απόσπασμα χάρτη Γ.Υ.Σ. κλίμακας 1:50000, τα οποία επισυνάπτονται στην εν λόγω εισήγηση, εμπίπτει στον αναρτημένο Δασικό Χάρτη περιοχών των Δημοτικών και Τοπικών Κοινοτήτων των Δήμων Κομοτηνής, Ιάσμου, Μαρωνείας - Σαπών και Αρριανών της Π.Ε. Ροδόπης, ο οποίος έχει προσωρινή ισχύ και εμφανίζεται σε αυτόν, με το χαρακτηρισμό (ΔΔ) (Δασικής μορφής/κάλυψης εκτάσεις στις α/φ παλαιότερης λήψης (έτους 1945) και Δασικής μορφής/κάλυψης εκτάσεις στις α/φ πρόσφατης λήψης (έτους 2015)), ως έκταση δασικού χαρακτήρα, υπαγόμενη στις διατάξεις της δασικής νομοθεσίας και β) τα στοιχεία της από 21-10-2021 έκθεσης αυτοψίας καείσας δασικής έκτασης, δασικού υπαλλήλου της Διεύθυνσης Δασών Ροδόπης, εισηγείται την κήρυξη της ως άνω περιγραφόμενης καείσας έκτασης, με εμβαδόν 2.527,50 τ.μ., η οποία βρίσκεται στο «Άλσος Νυμφαίας» περιοχής Πανδρόσου, του Δήμου Κομοτηνής της Π.Ε. Ροδόπης, ως αναδασωτέας, διότι στην εν λόγω δασικού χαρακτήρα έκταση, η δασική βλάστηση καταστράφηκε προσφάτως από δασική πυρκαγιά και χρήζει προστασίας, προκειμένου να αποκατασταθεί η δασική βλάστηση και να αποκλεισθεί η χρήση της για κάθε άλλο σκοπό, αποφασίζουμε:

Κηρύσσουμε, ως αναδασωτέα, τη δημόσια, δασικού χαρακτήρα έκταση, εμβαδού δύο χιλιάδων πεντακοσίων είκοσι επτά τετραγωνικών μέτρων και πενήντα τετραγωνικών εκατοστών (2.527,50 τ.μ.), που βρίσκεται στο

«Άλσος Νυμφαίας» περιοχής Πανδρόσου, του Δήμου Κομοτηνής της Π.Ε. Ροδόπης, η οποία καταστράφηκε προσφάτως από δασική πυρκαγιά, με σκοπό την προστασία, αποκατάσταση της δασικής βλάστησης με φυσική ή τεχνητή αναδάσωση και τη διατήρηση του χαρακτήρα της ως δασικού, για να αποκλεισθεί η χρήση της ανωτέρω έκτασης, για κάθε άλλο σκοπό.

Η ανωτέρω έκταση, που σημειώνεται στο απόσπασμα χάρτη Γ.Υ.Σ., κλίμακας 1:50000 και αποτυπώνεται στο τοπογραφικό διάγραμμα, κλίμακας 1:1000, μαζί με τις συντεταγμένες των κορυφών της, οι οποίες αναφέρονται στον πίνακα συντεταγμένων σε σύστημα ΕΓΣΑ '87, τα οποία συνοδεύουν και αποτελούν αναπόσπαστο μέρος της παρούσας απόφασης, έχει όρια:

ΒΟΡΕΙΑ: Με δάσος πεύκης.

ΝΟΤΙΑ: Με δάσος πεύκης.

ΑΝΑΤΟΛΙΚΑ: Με δάσος πεύκης.

ΔΥΤΙΚΑ: Με δάσος πεύκης.

Κατά της παρούσας, επιτρέπεται η υποβολή αίτησης ακύρωσης στο Τριμελές Διοικητικό Εφετείο Θεσσαλονίκης, μέσα σε προθεσμία εξήντα (60) ημερών, η οποία αρχίζει από την επομένη της δημοσίευσής της (άρθρο 1 του ν. 702/1977 (Α' 268), παρ. 1 του άρθρου 47 του ν. 3900/2010 (Α' 213) και άρθρο 46 του π.δ. 18/1989 (Α' 8)).

Επίσης, κατά της παρούσας απόφασης, επιτρέπεται η υποβολή αίτησης ανάκλησης ή τροποποίησης της παρούσης, προς τον οικείο Συντονιστή της Αποκεντρωμένης Διοίκησης Μακεδονίας - Θράκης, από οποιονδήποτε έχει έννομο συμφέρον, σύμφωνα με τις διατάξεις της παρ. 4 του άρθρου 44 του ν. 998/1979.

Με την παρούσα απόφαση δεν προκαλείται δαπάνη σε βάρος του Κρατικού Προϋπολογισμού.

ΕΛΛΗΝΙΚΗ ΔΗΜΟΚΡΑΤΙΑ
ΑΠΟΚΕΝΤΡΩΜΕΝΗ ΔΙΟΙΚΗΣΗ
ΜΑΚΕΔΟΝΙΑΣ-ΘΡΑΚΗΣ
ΓΕΝ. ΔΙΕΥΘΥΝΣΗ ΔΑΣΩΝ
& ΑΓΡΟΤΙΚΩΝ ΥΠΟΘΕΣΕΩΝ
ΔΙΕΥΘΥΝΣΗ ΔΑΣΩΝ ΡΟΔΟΠΗΣ

Συνοδεύει και αποτελεί αναπόσπαστο μέρος
της υπ' αριθμ.....279518./18-11-2021
Απόφασης Συντονιστή Αποκεντρωμένης Διοίκησης
Μακεδονίας-Θράκης

ΤΟΠΟΓΡΑΦΙΚΟ ΔΙΑΓΡΑΜΜΑ ΕΚΤΑΣΗΣ ΕΜΒΑΔΟΥ 2.527,50 τ.μ.
ΣΤΟ ΑΛΣΟΣ ΝΥΜΦΑΙΑΣ ΠΕΡΙΟΧΗΣ ΠΑΝΔΡΟΣΟΥ ΔΗΜΟΥ ΚΟΜΟΤΗΝΗΣ, Π.Ε. ΡΟΔΟΠΗΣ
Η ΟΠΟΙΑ ΚΗΡΥΣΣΕΤΑΙ ΩΣ ΑΝΑΔΑΣΩΤΕΑ ΛΟΓΩ ΠΥΡΚΑΓΙΑΣ
ΚΑΙΜΑΚΑ 1:1.000

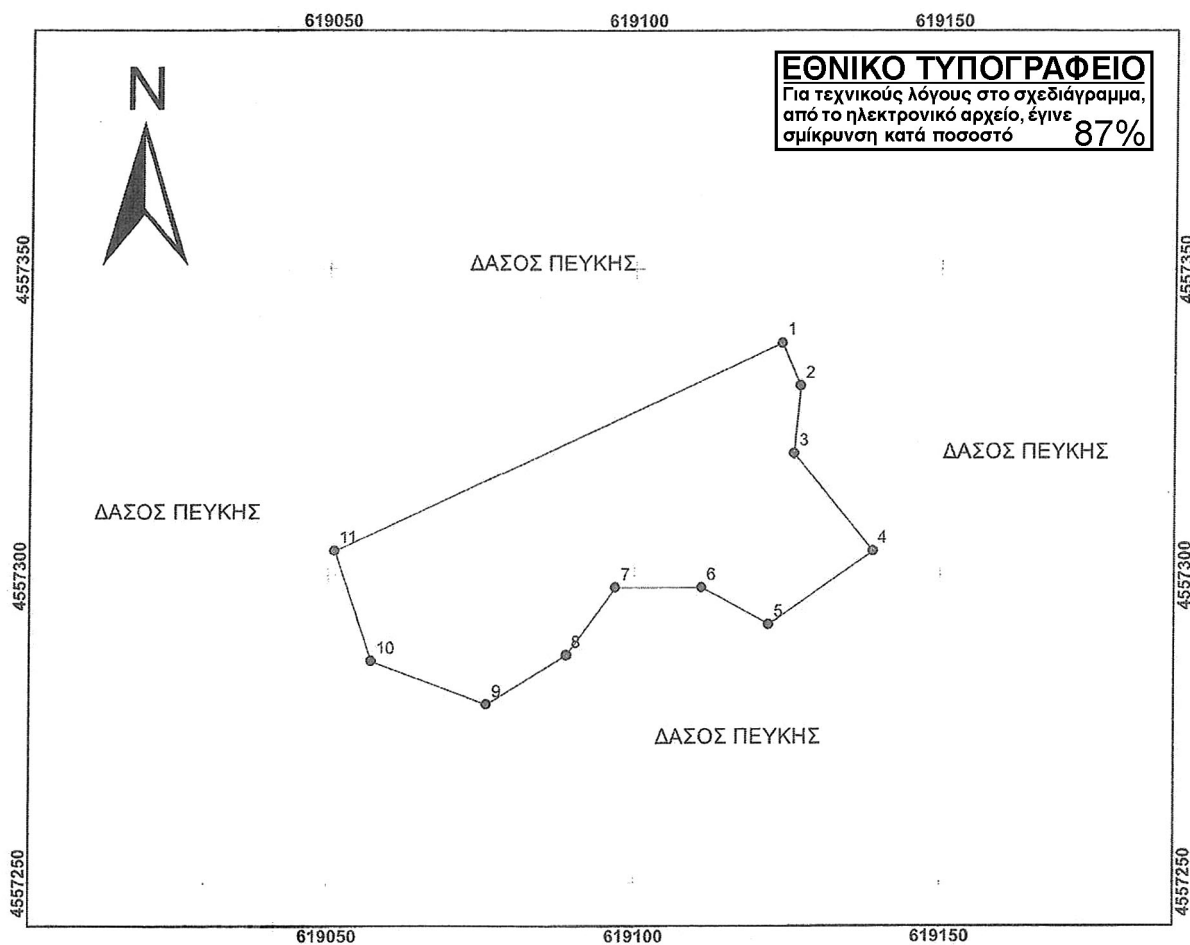

Κομοτηνή
Η Συντάκτρια

Τύρου Χάρης
Δασολόγος

Ψηφιακά υπογεγραμμένο από MARINA GKOTZARIDOU
Ημερομηνία: 2021.11.22 13:55:15 EET

Κομοτηνή
Η Αναπληρώτρια Προϊσταμένη
της Δ/νσης Δασών Ροδόπης

Γκοτζαρίδου Μαρίνα
MSc Γεωτεχνικός Δασολόγος

Θεσσαλονίκη
Ο Συντονιστής
Α.Δ.Μ.Θ.

Δρ. Ιωάννης Σάββας

ΕΛΛΗΝΙΚΗ ΔΗΜΟΚΡΑΤΙΑ
 ΑΠΟΚΕΝΤΡΩΜΕΝΗ ΔΙΟΙΚΗΣΗ
 ΜΑΚΕΔΟΝΙΑΣ-ΘΡΑΚΗΣ
 ΓΕΝΙΚΗ ΔΙΕΥΘΥΝΣΗ ΔΑΣΩΝ
 & ΑΓΡΟΤΙΚΩΝ ΥΠΟΘΕΣΕΩΝ
 ΔΙΕΥΘΥΝΣΗ ΔΑΣΩΝ ΡΟΔΟΠΗΣ

Συνοδεύει και αποτελεί αναπόσπαστο μέρος της
 υπ' αριθμ.279518 / 1.8.11.2021
 Απόφασης Συντονιστή Αποκεντρωμένης Διοίκησης
 Μακεδονίας-Θράκης

ΕΘΝΙΚΟ ΤΥΠΟΓΡΑΦΕΙΟ
 Για τεχνικούς λόγους στο σχεδιάγραμμα,
 από το ηλεκτρονικό αρχείο, έγινε
 σμίκρυνση κατά ποσοστό **85%**

ΑΠΟΣΠΑΣΜΑ ΧΑΡΤΗ Γ.Υ.Σ., ΟΠΟΥ ΑΠΟΤΥΠΩΝΕΤΑΙ Η ΠΕΡΙΟΧΗ Η ΟΠΟΙΑ ΚΗΡΥΣΣΕΤΑΙ ΩΣ ΑΝΑΔΑΣΩΤΕΑ ΛΟΓΩ ΠΥΡΚΑΓΙΑΣ
 ΚΛΙΜΑΚΑ 1:50.000

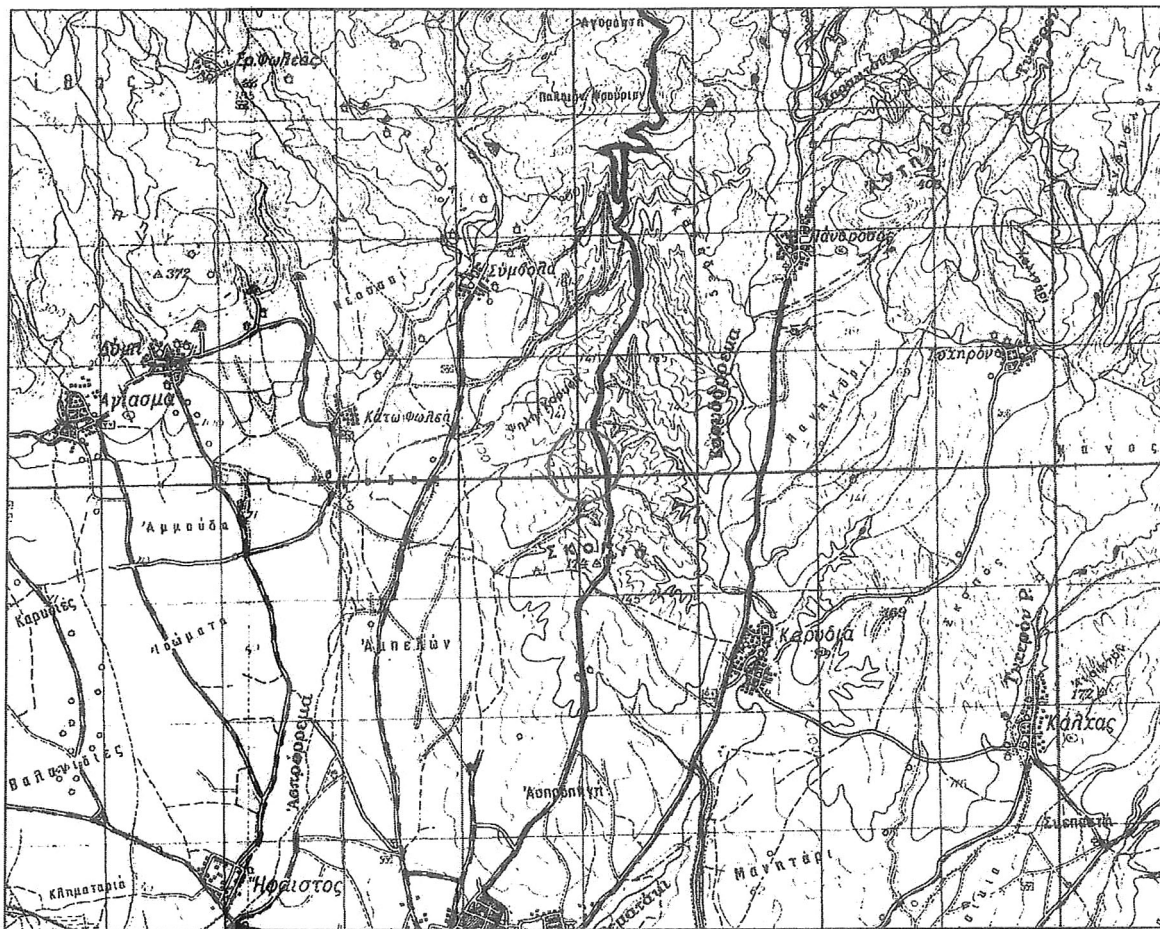

Κομοτηνή
 Η Συντάκτρια

Τύρου Χάρης
 Δασολόγος

Κομοτηνή
 Η Αναπληρώτρια Προϊσταμένη
 της Δίσης Δασών Ροδόπης

Γκοτζαρίδου Μαρίνα
 MSc Γεωτεχνικός Δασολόγος

Θεσσαλονίκη
 Ο Συντονιστής
 Α.Δ.Μ.Θ.

Δρ. Ιωάννης Σάββας

ΠΙΝΑΚΑΣ ΣΥΝΤΕΤΑΓΜΕΝΩΝ ΚΟΡΥΦΩΝ ΕΚΤΑΣΗΣ ΕΜΒΑΔΟΥ 2.527,50 τ.μ.
ΠΟΥ ΚΑΗΚΕ ΣΤΟ ΑΛΣΟΣ ΝΥΜΦΑΙΑΣ, ΠΕΡΙΟΧΗΣ ΠΑΝΔΡΟΣΟΥ, ΔΗΜΟΥ ΚΟΜΟΤΗΝΗΣ,
Π.Ε. ΡΟΔΟΠΗΣ

ΣΥΣΤΗΜΑ ΑΝΑΦΟΡΑΣ ΕΓΣΑ ' 87

Συνοδεύει και αποτελεί αναπόσπαστο μέρος
της υπ' αριθμ. 279518 / 18-11-2021
Απόφασης Συντονιστή Αποκεντρωμένης Διοίκησης
Μακεδονίας - Θράκης

Εμβαδό έκτασης = 2.527,50 τ.μ.			
ΚΟΡΥΦΗ	Χ	Υ	ΑΠΟΣΤΑΣΗ (μ.)
1	619124	4557338	7,62
2	619127	4557331	11,05
3	619126	4557320	20,62
4	619139	4557304	20,81
5	619122	4557292	12,53
6	619111	4557298	14,00
7	619097	4557298	13,60
8	619089	4557287	15,26
9	619076	4557279	20,25
10	619057	4557286	18,97
11	619051	4557304	80,53

Κομοτηνή
Η Συντάκτρια

Κομοτηνή
Η Αναπληρώτρια Προϊσταμένη
της Δ/σης Δασών Ροδόπης

Θεσσαλονίκη
Ο Συντονιστής
Α.Δ.Μ.Θ.

Τύρου Χάρις
Δασολόγος

Γκοτζαρίδου Μαρίνα
MSc Γεωτεχνικός Δασολόγος

Δρ. Ιωάννης Σάββας

Η απόφαση αυτή να δημοσιευθεί στην Εφημερίδα της Κυβερνήσεως.

Κομοτηνή, 18 Νοεμβρίου 2021

Ο Συντονιστής Αποκεντρωμένης Διοίκησης

ΙΩΑΝΝΗΣ ΣΑΒΒΑΣ

Αριθμ. 147518

(2)

Εν μέρει ανάκληση της υπ' αρ. 2894/15-12-1982 (Δ' 250/1983) απόφασης αναδάσωσης του Νομάρχη Κεφαλληνίας, για δεκατρία τμήματα έκτασης συνολικού εμβαδού 55084,571 τ.μ. που βρίσκεται στη θέση «Φαραδομάνδρα-Μισερό», Δημοτικής Κοινότητας Ιθάκης, Δημοτικής Ενότητας Ιθάκης, Δήμου Ιθάκης, Π.Ε. Ιθάκης, επειδή στον αναρτημένο δασικό χάρτη εμφανίζονται ως μη δασικού χαρακτήρα με την ένδειξη ΑΑ & ΠΑ».

Ο ΣΥΝΤΟΝΙΣΤΗΣ ΑΠΟΚΕΝΤΡΩΜΕΝΗΣ ΔΙΟΙΚΗΣΗΣ ΠΕΛΟΠΟΝΝΗΣΟΥ, ΔΥΤΙΚΗΣ ΕΛΛΑΔΑΣ ΚΑΙ ΙΟΝΙΟΥ

Έχοντας υπόψη:

1. Τις περί Διοικητικής Αποκέντρωσης διατάξεις του ν. 3200/1955 (Α' 97), όπως τροποποιήθηκε και συμπληρώθηκε μεταγενέστερα με το ν.δ. 532/1970 (Α' 103).

2. Τις διατάξεις της παρ. 4 του άρθρου 44 του ν. 998/1979 «Περί προστασίας δασών και δασικών εν γένει εκτάσεων της χώρας» (Α' 289), όπως έχει αντικατασταθεί με την παρ. 3 του άρθρου 35 του ν. 4280/2014 «Περιβαλλοντική αναβάθμιση και ιδιωτική πολεοδόμηση - Βιώσιμη ανάπτυξη οικισμών Ρυθμίσεις δασικής νομοθεσίας και άλλες διατάξεις» (Α' 159).

3. Τις διατάξεις του ν. 3208/2003 «Προστασία των δασικών οικοσυστημάτων, κατάρτιση δασολογίου, ρύθμιση εμπραγμάτων δικαιωμάτων επί δασών και δασικών εν γένει εκτάσεων και άλλες διατάξεις» (Α' 303).

4. Τις διατάξεις των άρθρων 6 και 280 του ν. 3852/2010 «Νέα Αρχιτεκτονική της Αυτοδιοίκησης και της Αποκεντρωμένης Διοίκησης-Πρόγραμμα Καλλικράτης» (Α' 87).

5. Τις διατάξεις του π.δ. 139/2010 «Οργανισμός της Αποκεντρωμένης Διοίκησης Πελοποννήσου Δυτικής Ελλάδας και Ιονίου» (Α' 232).

6. Την υπ' αρ. 107143/1057/18-9-2003 διαταγή του Υφυπουργού Γεωργίας.

7. Το άρθρο 56 του ν. 4257/2014 «Επείγουσες ρυθμίσεις αρμοδιοτήτων Υπουργείου Εσωτερικών» (Α' 93).

8. Την υπ' αρ. 15870/15-5-2017 απόφαση του Υπουργού Εσωτερικών περί διορισμού του Νικολάου Παπαθεοδώρου του Αγγελάκη ως Συντονιστή της Αποκεντρωμένης Διοίκησης Πελοποννήσου, Δυτικής Ελλάδας και Ιονίου (Υ.Ο.Δ.Δ. 250).

9. Την υπ' αρ. 2894/15-12-1982 (Δ' 250/1983) απόφαση του Νομάρχη Κεφαλληνίας, όπως ισχύει σήμερα με την οποία κηρύχθηκε αναδασωτέα, λόγω πυρκαγιάς, δασική έκταση εμβαδού 405 στρεμμάτων.

10. Τις διατάξεις της παρ. 4 του άρθρου 44 του ν. 998/1979 (Α' 289) ως ισχύει η εφαρμογή του οποίου, για τις ανωτέρω εκτάσεις, είναι υποχρεωτική διότι η ολοκλήρωση της διαδικασίας της παρ. 4 του ανωτέρω άρθρου 44 πριν την κατ' άρθρο 19 του ν. 3889/2010 (Α' 182) ολική κύρωση του δασικού χάρτη, αποτελεί υποχρέωση του Συντονιστή της οικείας Αποκεντρωμένης Διοίκησης.

11. Την υπ' αρ. 7334/15-1-2021 (ΑΔΑ:6ΧΡΨΟΡ1Φ-ΤΚ1) απόφαση «Ανάρτησης δασικού χάρτη στο σύνολο της ΠΕ Κεφαλονιάς και ΠΕ Ιθάκης και πρόσκληση ενδιαφερομένων για υποβολή αντιρρήσεων κατά του περιεχομένου του».

12. Την υπ' αρ. 153373/441/22-2-2017 (ΑΔΑ: 61ΤΗ4653Π8-Ω7Θ) εγκύκλιο του αναπληρωτή Υπουργού ΥΠΕΝ «Περιοχές κηρυγμένων αναδασωτέων εκτάσεων στους αναρτημένους δασικούς χάρτες».

13. Την υπ' αρ. οικ. 97171/7-6-2021 σχετική εισήγηση της Διεύθυνσης Δασών Κεφ/νίας, αποφασίζουμε:

Ανακαλούμε εν μέρει την υπ' αρ. 2894/15-12-1982 (Δ' 250/1983) απόφαση αναδάσωσης του Νομάρχη Κεφαλληνίας, όπως ισχύει σήμερα, για δεκατρία τμήματα έκτασης συνολικού εμβαδού 55084,571 τ.μ., η οποία βρίσκεται στη θέση «Φαραδομάνδρα-Μισερό», Δημοτικής Κοινότητας Ιθάκης, Δημοτικής Ενότητας Ιθάκης, Δήμου Ιθάκης, Π.Ε. Ιθάκης, επειδή στον αναρτημένο δασικό χάρτη εμφανίζονται ως μη δασικού χαρακτήρα με την ένδειξη ΑΑ & ΠΑ.

Σκοπός της εν μέρει ανάκλησης είναι η εναρμόνιση της κήρυξης αναδάσωσης με το Δασικό Χάρτη της περιοχής.

Η ανωτέρω έκταση δεκατριών τμημάτων εμφανίζεται με τα στοιχεία: 1, 2, 3, 4, 5, 6, 7, 8, 9, 10, 11, 12 και 13 στο συνημμένο απόσπασμα χαρτών Γ.Υ.Σ. κλίμακας 1:5000 με αριθμούς 6115/1 και 6115/3, το οποίο αποτελεί αναπόσπαστο μέρος της παρούσας, και έχουν συντεταγμένες ΕΓΣΑ 1987 οι κορυφές αυτών ως εξής:

Πολύγωνο με το στοιχείο 1 εμβαδού 331,224 τ.μ. μορφής (ΠΑ) για το οποίο αίρεται η υπ' αρ. 2894/15-12-1982 (Δ' 250/1983) απόφαση αναδάσωσης του Νομάρχη Κεφαλληνίας:

Χ	Ψ
213362.0997,	4251814.5832
213360.3973,	4251812.9178
213360.4637,	4251813.3886
213361.6213,	4251821.6316
213358.5801,	4251825.9604
213361.0201,	4251828.4302
213378.1305,	4251838.6304
213389.9803,	4251842.9802
213393.9413,	4251836.6990
213375.1777,	4251827.3788
213362.0997,	4251814.5832

Πολύγωνο με το στοιχείο 2 εμβαδού 71,120 τ.μ. μορφής (ΑΑ) για το οποίο αίρεται η υπ' αρ. 2894/15-12-1982 (Δ' 250/1983) απόφαση αναδάσωσης του Νομάρχη Κεφαλληνίας:

Χ	Ψ
213358.5801,	4251825.9604
213361.6213,	4251821.6316
213360.4637,	4251813.3886

213360.3973, 4251812.9178
 213357.3031, 4251811.0812
 213354.1235, 4251809.1948
 213354.1313, 4251809.2104
 213358.4131, 4251819.4520
 213353.7403, 4251822.0804
 213351.8603, 4251821.4004
 213350.4905, 4251820.7802
 213351.9051, 4251823.0618
 213358.5801, 4251825.9604

Πολύγωνο με το στοιχείο 3 εμβαδού 1310,281 τ.μ. μορφής (ΠΑ) για το οποίο αίρεται η υπ' αρ. 2894/15-12-1982 (Δ' 250/1983) απόφαση αναδάσωσης του Νομάρχη Κεφαλληνίας:

Χ	Ψ
213340.6755,	4251776.0366
213338.1023,	4251771.7436
213337.2563,	4251773.7234
213332.6753,	4251774.1634
213317.5878,	4251775.6122
213303.4383,	4251790.8496
213302.6644,	4251791.6834
213322.5201,	4251803.6102
213350.4905,	4251820.7802
213351.8603,	4251821.4004
213353.7403,	4251822.0804
213358.4131,	4251819.4520
213354.1313,	4251809.2104
213354.1235,	4251809.1948
213350.6681,	4251802.3542
213347.7969,	4251796.6700
213343.8865,	4251785.5156
213340.6755,	4251776.0366

Πολύγωνο με το στοιχείο 4 εμβαδού 1186,613 τ.μ. μορφής (ΑΑ) για το οποίο αίρεται η υπ' αρ. 2894/15-12-1982 (Δ' 250/1983) απόφαση αναδάσωσης του Νομάρχη Κεφαλληνίας:

Χ	Ψ
213299.8993,	4251822.1750
213291.2660,	4251809.2336
213290.8415,	4251808.5974
213290.8589,	4251800.1938
213215.6056,	4251816.4986
213218.3703,	4251821.4004
213218.4903,	4251824.6802
213219.6103,	4251825.7402
213226.0505,	4251829.3044
213223.3829,	4251820.4686
213269.6431,	4251816.0258
213305.4853,	4251845.5772
213306.3048,	4251846.2529
213304.6985,	4251842.3549
213299.8993,	4251822.1750

Πολύγωνο με το στοιχείο 5 εμβαδού 10378,176 τ.μ. μορφής (ΠΑ) για το οποίο αίρεται η υπ' αρ. 2894/15-12-1982 (Δ' 250/1983) απόφαση αναδάσωσης του Νομάρχη Κεφαλληνίας:

Χ	Ψ
213151.2449,	4251930.9572
213160.1485,	4251920.4000

213162.3481,	4251917.7920
213163.1003,	4251916.9004
213174.6703,	4251907.8204
213182.0403,	4251900.6802
213194.6203,	4251906.9202
213212.6105,	4251902.5704
213222.9203,	4251898.0204
213229.7505,	4251908.3502
213246.2903,	4251910.0502
213245.2403,	4251904.8204
213245.1673,	4251904.2548
213248.3849,	4251903.2834
213245.4825,	4251893.6694
213226.0505,	4251829.3044
213219.6103,	4251825.7402
213218.4903,	4251824.6802
213218.3703,	4251821.4004
213215.6056,	4251816.4986
213151.4664,	4251830.3954
213098.0309,	4251891.5218
213098.8551,	4251892.8064
213106.1949,	4251909.3168
213130.3167,	4251929.0051
213130.7111,	4251927.7504
213130.8381,	4251927.3466
213151.2449,	4251930.9572

Πολύγωνο με το στοιχείο 6 εμβαδού 226,052 τ.μ. μορφής (ΑΑ) για το οποίο αίρεται η υπ' αρ. 2894/15-12-1982 (Δ' 250/1983) απόφαση αναδάσωσης του Νομάρχη Κεφαλληνίας:

Χ	Ψ
213163.3907,	4251917.1700
213163.1003,	4251916.9004
213162.3481,	4251917.7920
213160.1485,	4251920.4000
213151.2449,	4251930.9572
213173.3183,	4251934.8627
213177.1521,	4251935.5411
213169.1169,	4251922.4918
213163.3907,	4251917.1700

Πολύγωνο με το στοιχείο 7 εμβαδού 835,925 τ.μ. μορφής (ΑΑ) για το οποίο αίρεται η υπ' αρ. 2894/15-12-1982 (Δ' 250/1983) απόφαση αναδάσωσης του Νομάρχη Κεφαλληνίας:

Χ	Ψ
213110.4513,	4251992.1934
213126.6639,	4251940.6236
213120.3401,	4251943.9902
213091.5801,	4251962.3904
213089.7283,	4251969.8492
213110.4513,	4251992.1934

Πολύγωνο με το στοιχείο 8 εμβαδού 119,209 τ.μ. μορφής (ΑΑ) για το οποίο αίρεται η υπ' αρ. 2894/15-12-1982 (Δ' 250/1983) απόφαση αναδάσωσης του Νομάρχη Κεφαλληνίας:

Χ	Ψ
213198.3491,	4251974.1542
213194.2989,	4251966.5740
213193.5433,	4251981.2664
213193.2057,	4251987.8382

213192.9187, 4251993.4182
213200.8108, 4251987.3773
213198.3491, 4251974.1542

Πολύγωνο με το στοιχείο 9 εμβαδού 840,862 τ.μ. μορφής (AA) για το οποίο αίρεται η υπ' αρ. 2894/15-12-1982 (Δ' 250/1983) απόφαση αναδάσωσης του Νομάρχη Κεφαλληνίας:

Χ	Ψ
213287.6695,	4251951.4778
213285.4781,	4251941.7946
213279.5307,	4251942.3658
213260.7295,	4251944.1716
213266.8039,	4251979.7604
213273.0395,	4251981.6780
213275.1565,	4251980.7376
213281.6739,	4251977.8430
213288.6291,	4251964.1808
213287.6695,	4251951.4778

Πολύγωνο με το στοιχείο 10 εμβαδού 2885,818 τ.μ. μορφής (AA) για το οποίο αίρεται η υπ' αρ. 2894/15-12-1982 (Δ' 250/1983) απόφαση αναδάσωσης του Νομάρχη Κεφαλληνίας:

Χ	Ψ
213465.2417,	4251871.4878
213455.6847,	4251870.3378
213455.0093,	4251874.6938
213453.0713,	4251887.1952
213450.4579,	4251916.6360
213442.8556,	4251940.6162
213443.8057,	4251970.2946
213444.2327,	4251971.4974
213446.4191,	4251977.6548
213448.3241,	4251988.4208
213457.3520,	4251986.5212
213455.2137,	4251967.2896
213456.1641,	4251948.5330
213462.3411,	4251921.9410
213476.5959,	4251911.4944
213496.0771,	4251906.0334
213503.9667,	4251898.7918
213505.3921,	4251888.5826
213502.3039,	4251875.5240
213495.1764,	4251873.8622
213465.2417,	4251871.4878

Πολύγωνο με το στοιχείο 11 εμβαδού 1157,112 τ.μ. μορφής (AA) για το οποίο αίρεται η υπ' αρ. 2894/15-12-1982 (Δ' 250/1983) απόφαση αναδάσωσης του Νομάρχη Κεφαλληνίας:

Χ	Ψ
213029.7593,	4252076.7740
213024.2627,	4252069.2466
213037.5007,	4252143.1608
213042.7501,	4252138.1802
213047.6103,	4252134.1602
213053.2101,	4252129.7902
213062.0591,	4252122.6658
213062.9643,	4252113.2834
213049.6211,	4252103.0396
213044.9773,	4252094.8720
213031.0467,	4252078.5370
213029.7593,	4252076.7740

Πολύγωνο με το στοιχείο 12 εμβαδού 2943,473 τ.μ. μορφής (AA) για το οποίο αίρεται η υπ' αρ. 2894/15-12-1982 (Δ' 250/1983) απόφαση αναδάσωσης του Νομάρχη Κεφαλληνίας:

Χ	Ψ
213476.1825,	4252053.7054
213473.0361,	4252053.2860
213472.9151,	4252053.5146
213469.0511,	4252060.8320
213465.0657,	4252075.5052
213474.9239,	4252082.2126
213488.9767,	4252098.7720
213501.1421,	4252120.5718
213507.8385,	4252128.1976
213510.1609,	4252130.8428
213513.3072,	4252131.2620
213515.8241,	4252125.1834
213522.7457,	4252104.6412
213535.5401,	4252089.1298
213537.0085,	4252081.1646
213539.7349,	4252070.8936
213532.6037,	4252066.7012
213528.7325,	4252066.4288
213517.7118,	4252065.6534
213511.6883,	4252064.5634
213493.3813,	4252061.2512
213476.1825,	4252053.7054

Πολύγωνο με το στοιχείο 13 εμβαδού 32798,706 τ.μ. μορφής (AA) για το οποίο αίρεται η υπ' αρ. 2894/15-12-1982 (Δ' 250/21-06-1983) απόφαση αναδάσωσης του Νομάρχη Κεφαλληνίας:

Χ	Ψ
213789.1609,	4252400.1116
213952.3483,	4252307.5776
213926.6699,	4252241.2322
213925.4825,	4252243.3524
213925.1517,	4252267.8976
213935.2635,	4252290.3420
213933.2197,	4252299.8746
213917.8899,	4252323.0247
213904.2637,	4252331.8762
213891.3185,	4252330.5146
213877.0113,	4252304.6406
213866.7911,	4252292.0442
213864.0661,	4252278.7668
213862.0221,	4252273.3198
213849.0771,	4252269.9156
213848.7363,	4252264.1280
213852.8243,	4252248.8080
213865.4285,	4252234.8496
213864.6875,	4252214.9726
213852.8711,	4252194.2690
213831.7035,	4252199.4434
213818.4043,	4252191.4970
213801.0309,	4252166.3040
213792.7389,	4252165.3044
213774.3387,	4252189.1016
213759.0491,	4252194.6718
213709.0505,	4252205.0916

213702.6523, 4252211.6038
213699.9455, 4252215.9210
213693.7021, 4252225.8788
213691.5331, 4252243.3260
213693.6979, 4252260.9034
213702.4021, 4252273.4202
213704.1241, 4252288.1464
213699.3401, 4252300.1954
213695.9117, 4252306.8044
213696.2637, 4252316.6476
213696.7031, 4252325.3924
213696.5077, 4252340.3920
213698.7417, 4252345.8986
213716.6125, 4252355.1262

213717.3573, 4252369.5630
213717.3447, 4252370.1246
213789.1609, 4252400.1116

Κατά τα λοιπά, για τα τμήματα που δεν επικαλύπτονται με τις περιγραφόμενες ανωτέρω εκτάσεις, η απόφαση αναδάσωσης ισχύει ως έχει.

Από την εφαρμογή των κανονιστικών διατάξεων της απόφασης αυτής δεν προκαλείται δαπάνη σε βάρος του κρατικού προϋπολογισμού σύμφωνα με το άρθρο 90 του Κώδικα Νομοθεσίας για την Κυβέρνηση και τα κυβερνητικά όργανα (π.δ. 63/2005, Α' 98), το οποίο διατηρήθηκε σε ισχύ με την παρ. 22 του άρθρου 119 του ν. 4622/2019 (Α' 133).

ΕΛΛΗΝΙΚΗ ΔΗΜΟΚΡΑΤΙΑ
 ΑΠΟΚΕΝΤΡΩΜΕΝΗ ΔΙΟΙΚΗΣΗ
 ΠΕΛΛΗΝΗΣΟΥ-ΔΥΤΙΚΗΣ ΕΛΛΑΔΑΣ &
 ΙΟΝΙΟΥ
 ΓΕΝΙΚΗ ΔΙΕΥΘΥΝΣΗ ΔΑΣΩΝ &
 ΑΓΡΟΤΙΚΩΝ ΥΠΟΘΕΣΕΩΝ
 Δ/ΝΣΗ ΔΑΣΩΝ ΚΕΦΑΛΛΗΝΙΑΣ

Συνοδεύει την αριθμ. : οικ. 147518/23-8-2021
 Απόφαση Α.Δ.Π.Δ.Ε. & Ι.
 ΑΠΟΣΠΑΣΜΑ ΧΑΡΤΗ Γ.Υ.Σ. με αριθμ. : 6115/1, 6115/3
 Δ.Ε. ΙΘΑΚΗΣ, ΔΗΜΟΣ : ΙΘΑΚΗΣ, Π.Ε. ΙΘΑΚΗΣ
 ΘΕΣΗ : «Φαραδομάνδρα-Μισερό», Δ.Κ. Ιθάκης
 ΚΛΙΜΑΚΑ : 1: 5.000

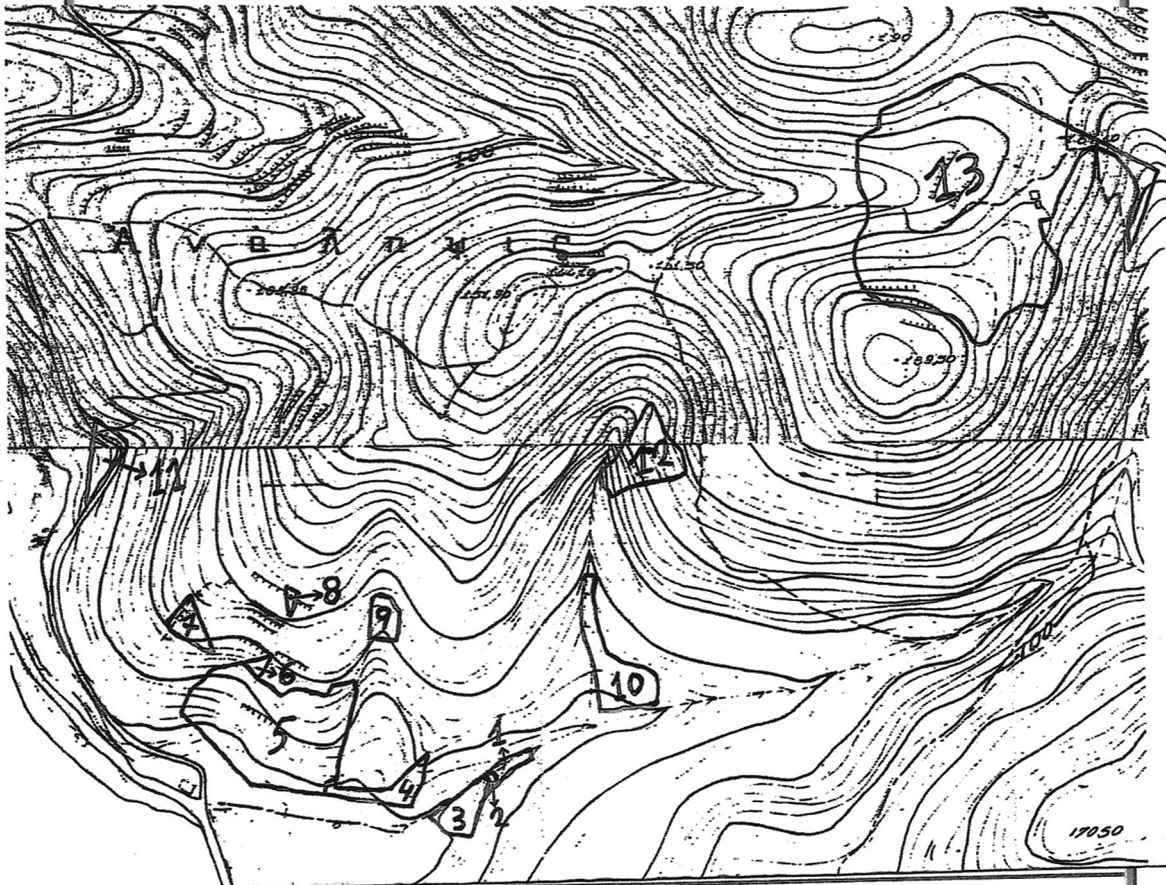

ΥΠΟΜΝΗΜΑ :

Αριθμ. → Αριθμό

έκταση συνολικού εμβαδού 55084,571 τ.μ., με τα στοιχεία 1, 2, 3, 4, 5, 6, 7, 8, 9, 10, 11, 12, 13, που εν μέρει ανακαλείται η αριθ. 2894/15-12-1982 αναδιαστέα Απόφαση του Νομάρχη Κεφαλληνίας.

ΘΕΩΡΗΘΗΚΕ
 Πάτρα 11.8.2021
 Ο
 ΣΥΝΤΟΜΕΤΗΣ Α.Δ.Π.Δ.Ε. & Ι.

 ΝΙΚΟΛΑΟΣ ΠΑΤΡΩΦΕΔΩΡΟΥ

ΘΕΩΡΗΘΗΚΕ
 Αργοστόλι 7.6.2021
 Με Εντολή Συντονιστή
 Α.Δ.Π.Δ.Ε. & Ι. -Η-
 ΔΙΕΥΘΥΝΤΡΙΑ Δ/ΝΣΗΣ
 ΔΑΣΩΝ

 ΑΝΝΑ ΛΟΥΤΡΑ
 ΔΑΣΟΛΟΓΟΣ

Βαθό Ιθάκης 01-06-2021
 -Ο-
 ΣΥΝΤΑΚΤΗΣ

 ΘΑΛΕΜΑΧΟΣ ΧΑΝΟΣ
 ΔΑΣΟΠΟΝΟΣ

ΕΘΝΙΚΟ ΤΥΠΟΓΡΑΦΕΙΟ
 Για τεχνικούς λόγους στο σχεδιάγραμμα, από το ηλεκτρονικό αρχείο, έγινε σμίκρυνση κατά ποσοστό 77%

Η απόφαση αυτή να δημοσιευθεί στην Εφημερίδα της Κυβερνήσεως.

Πάτρα, 23 Αυγούστου 2021

Ο Συντονιστής Αποκεντρωμένης Διοίκησης
ΝΙΚΟΛΑΟΣ ΠΑΠΑΘΕΟΔΩΡΟΥ

— ■ —
ΔΙΟΡΘΩΣΕΙΣ ΣΦΑΛΜΑΤΩΝ

(3)

Στην υπ' αρ. 243589/4706/11.10.2021 απόφαση του Αντιπεριφερειάρχη Ενέργειας, Περιβάλλοντος, Φυσικών Πόρων και Χωροταξίας Δυτικής Ελλάδος, που δημοσιεύθηκε στην Εφημερίδα της Κυβερνήσεως (Δ' 704), στη σελίδα 9609 γίνονται οι παρακάτω διορθώσεις:

1. Στην Α' στήλη, διορθώνονται στον 53ο στίχο εκ των άνω, το όνομα από το εσφαλμένο: «Ελένης» στο ορθό: «Ελένης-Μαρίας», καθώς και στον 55ο στίχο εκ των άνω, το εσφαλμένο: «Ελένης-Μαρίας» στο ορθό: «Κωνσταντίνου».
2. Στη Β' στήλη, διορθώνονται ομοίως, στον 42ο στίχο εκ των άνω, το όνομα από το εσφαλμένο: «Ελένης» στο ορθό: «Ελένης-Μαρίας», καθώς και στον 44ο στίχο εκ των άνω, το εσφαλμένο: «Ελένης-Μαρίας» στο ορθό: «Κωνσταντίνου».

(Από την Περιφέρεια Δυτικής Ελλάδας)



ΕΘΝΙΚΟ ΤΥΠΟΓΡΑΦΕΙΟ

Το Εθνικό Τυπογραφείο αποτελεί δημόσια υπηρεσία υπαγόμενη στην Προεδρία της Κυβέρνησης και έχει την ευθύνη τόσο για τη σύνταξη, διαχείριση, εκτύπωση και κυκλοφορία των Φύλλων της Εφημερίδας της Κυβερνήσεως (ΦΕΚ), όσο και για την κάλυψη των εκτυπωτικών - εκδοτικών αναγκών του δημοσίου και του ευρύτερου δημόσιου τομέα (ν. 3469/2006/Α' 131 και π.δ. 29/2018/Α' 58).

1. ΦΥΛΛΟ ΤΗΣ ΕΦΗΜΕΡΙΔΑΣ ΤΗΣ ΚΥΒΕΡΝΗΣΕΩΣ (ΦΕΚ)

- Τα **ΦΕΚ σε ηλεκτρονική μορφή** διατίθενται δωρεάν στο **www.et.gr**, την επίσημη ιστοσελίδα του Εθνικού Τυπογραφείου. Όσα ΦΕΚ δεν έχουν ψηφιοποιηθεί και καταχωριστεί στην ανωτέρω ιστοσελίδα, ψηφιοποιούνται και αποστέλλονται επίσης δωρεάν με την υποβολή αίτησης, για την οποία αρκεί η συμπλήρωση των αναγκαίων στοιχείων σε ειδική φόρμα στον ιστότοπο **www.et.gr**.

- Τα **ΦΕΚ σε έντυπη μορφή** διατίθενται σε μεμονωμένα φύλλα είτε απευθείας από το Τμήμα Πωλήσεων και Συνδρομητών, είτε ταχυδρομικά με την αποστολή αιτήματος παραγγελίας μέσω των ΚΕΠ, είτε με ετήσια συνδρομή μέσω του Τμήματος Πωλήσεων και Συνδρομητών. Το κόστος ενός ασπρόμαυρου ΦΕΚ από 1 έως 16 σελίδες είναι 1,00 €, αλλά για κάθε επιπλέον οκτασέλιδο (ή μέρος αυτού) προσαυξάνεται κατά 0,20 €. Το κόστος ενός έγχρωμου ΦΕΚ από 1 έως 16 σελίδες είναι 1,50 €, αλλά για κάθε επιπλέον οκτασέλιδο (ή μέρος αυτού) προσαυξάνεται κατά 0,30 €. Το τεύχος Α.Σ.Ε.Π. διατίθεται δωρεάν.

• Τρόποι αποστολής κειμένων προς δημοσίευση:

Α. Τα κείμενα προς δημοσίευση στο ΦΕΚ, από τις υπηρεσίες και τους φορείς του δημοσίου, αποστέλλονται ηλεκτρονικά στη διεύθυνση **webmaster.et@et.gr** με χρήση προηγμένης ψηφιακής υπογραφής και χρονοσήμανσης.

Β. Κατ' εξαίρεση, όσοι πολίτες δεν διαθέτουν προηγμένη ψηφιακή υπογραφή μπορούν είτε να αποστέλλουν ταχυδρομικά, είτε να καταθέτουν με εκπρόσωπό τους κείμενα προς δημοσίευση εκτυπωμένα σε χαρτί στο Τμήμα Παραλαβής και Καταχώρισης Δημοσιευμάτων.

- Πληροφορίες, σχετικά με την αποστολή/κατάθεση εγγράφων προς δημοσίευση, την ημερήσια κυκλοφορία των Φ.Ε.Κ., με την πώληση των τευχών και με τους ισχύοντες τιμοκαταλόγους για όλες τις υπηρεσίες μας, περιλαμβάνονται στον ιστότοπο (**www.et.gr**). Επίσης μέσω του ιστότοπου δίδονται πληροφορίες σχετικά με την πορεία δημοσίευσης των εγγράφων, με βάση τον Κωδικό Αριθμό Δημοσιεύματος (ΚΑΔ). Πρόκειται για τον αριθμό που εκδίδει το Εθνικό Τυπογραφείο για όλα τα κείμενα που πληρούν τις προϋποθέσεις δημοσίευσης.

2. ΕΚΤΥΠΩΤΙΚΕΣ - ΕΚΔΟΤΙΚΕΣ ΑΝΑΓΚΕΣ ΤΟΥ ΔΗΜΟΣΙΟΥ

Το Εθνικό Τυπογραφείο ανταποκρινόμενο σε αιτήματα υπηρεσιών και φορέων του δημοσίου αναλαμβάνει να σχεδιάσει και να εκτυπώσει έντυπα, φυλλάδια, βιβλία, αφίσες, μπλοκ, μηχανογραφικά έντυπα, φακέλους για κάθε χρήση, κ.ά.

Επίσης σχεδιάζει ψηφιακές εκδόσεις, λογότυπα και παράγει οπτικοακουστικό υλικό.

Ταχυδρομική Διεύθυνση: Καποδιστρίου 34, τ.κ. 10432, Αθήνα

Ιστότοπος: **www.et.gr**

ΤΗΛΕΦΩΝΙΚΟ ΚΕΝΤΡΟ: 210 5279000 - fax: 210 5279054

Πληροφορίες σχετικά με την λειτουργία του ιστότοπου: **helpdesk.et@et.gr**

ΕΞΥΠΗΡΕΤΗΣΗ ΚΟΙΝΟΥ

Πωλήσεις - Συνδρομές: (Ισόγειο, τηλ. 210 5279178 - 180)

Πληροφορίες: (Ισόγειο, Γρ. 3 και τηλεφ. κέντρο 210 5279000)

Παραλαβή Δημ. Ύλης: (Ισόγειο, τηλ. 210 5279167, 210 5279139)

Αποστολή ψηφιακά υπογεγραμμένων εγγράφων προς δημοσίευση στο ΦΕΚ: **webmaster.et@et.gr**

Ωράριο για το κοινό: Δευτέρα ως Παρασκευή: 8:00 - 13:30

Πληροφορίες για γενικό πρωτόκολλο και αλληλογραφία: **grammateia@et.gr**

Πείτε μας τη γνώμη σας,

για να βελτιώσουμε τις υπηρεσίες μας, συμπληρώνοντας την ειδική φόρμα στον ιστότοπό μας.

