



# ΕΦΗΜΕΡΙΔΑ ΤΗΣ ΚΥΒΕΡΝΗΣΕΩΣ ΤΗΣ ΕΛΛΗΝΙΚΗΣ ΔΗΜΟΚΡΑΤΙΑΣ

7 Οκτωβρίου 2022

ΤΕΥΧΟΣ ΤΕΤΑΡΤΟ

Αρ. Φύλλου 647

## ΑΠΟΦΑΣΕΙΣ

Αριθμ. ΠΔΕ/ΔΠΧΣ/258796/5116

**Έγκριση επανεπιβολής ρυμοτομικής απαλλοτρίωσης σε προβλεπόμενο κοινόχρηστο χώρο (τμήμα της οδού Ιφικλέους ή Ηλία Ηλιού) παραπλεύρως του Ο.Τ. 1978α, εντός του σχεδίου πόλεως Πατρών, σε ακίνητο φερόμενης ιδιοκτήτριας Μαρίας Γιαννοπούλου, λόγω άρσης απαλλοτρίωσης.**

Ο ΑΝΤΙΠΕΡΙΦΕΡΕΙΑΡΧΗΣ  
ΒΙΩΣΙΜΗΣ ΑΝΑΠΤΥΞΗΣ, ΕΝΕΡΓΕΙΑΣ ΚΑΙ  
ΠΕΡΙΒΑΛΛΟΝΤΟΣ ΔΥΤΙΚΗΣ ΕΛΛΑΔΑΣ

Έχοντας υπόψη:

1. Τα άρθρα 186, 282 και 283 του ν. 3852/2010 «Νέα Αρχιτεκτονική της Αυτοδιοίκησης και της Αποκεντρωμένης Διοίκησης - Πρόγραμμα Καλλικράτης» (Α' 87).

2. Το π.δ. 132/2010 (Α' 225) «Οργανισμός της Περιφέρειας Δυτικής Ελλάδας» και ειδικότερα την παρ. 3.α του άρθρου 5.

3. Την υπό στοιχεία ΠΔΕ/ΔΔ/9406/191/13-01-2022 απόφαση του Περιφερειάρχη Δυτικής Ελλάδας «Ορισμός Αντιπεριφερειάρχων της Περιφέρειας Δυτικής Ελλάδας» (Υ.Ο.Δ.Δ. 27).

4. Την υπό στοιχεία ΠΔΕ/ΔΔ/9405/190/13-1-2022 απόφαση του Περιφερειάρχη Δυτικής Ελλάδας «Μεταβίβαση άσκησης αρμοδιοτήτων στους Αντιπεριφερειάρχες και σε εκλεγμένους Περιφερειακούς Συμβούλους της Περιφέρειας Δυτικής Ελλάδας» (Β' 141).

5. Το ν.δ. της 17ης-7-1923 «Περί σχεδίων πόλεων, κωμών και συνοικισμών του Κράτους και οικοδομής αυτών» (Α' 228).

6. Το άρθρο 29 του ν. 2831/2000 (Α' 140), όπως αντικαταστάθηκε με το άρθρο 10 του ν. 3044/2002 (Α' 197).

7. Τον ν. 3068/2002 (Α' 274) περί συμμόρφωσης της Διοίκησης προς τις δικαστικές αποφάσεις.

8. Τον ν. 4067/2012 «Νέος Οικοδομικός Κανονισμός» (Α' 79) (και «Διορθώσεις Σφαλμάτων» - Α' 99/2012) και ειδικότερα τα άρθρα 31 και 32 αυτού.

9. Τον ν. 4759/2020 «Εκσυγχρονισμός της Χωροταξικής και Πολεοδομικής Νομοθεσίας και άλλες διατάξεις» και ειδικότερα το Κεφάλαιο Η' αυτού «Ρυμοτομικές απαλλοτρίώσεις» (Α' 245).

10. Τον ν. 4787/2021 (Α' 44) και ειδικότερα το άρθρο εικοστό αυτού.

11. Το υπ' αρ. 13732/228/19-1-2021 έγγραφο της Διεύθυνσης Περιβάλλοντος και Χωρικού Σχεδιασμού της Περιφέρειας Δυτικής Ελλάδας (ΠΔΕ/ΔΠΧΣ) προς το Υπουργείο Περιβάλλοντος και Ενέργειας, σχετικό με ερωτήματα που αφορούν ρυμοτομικές απαλλοτρίώσεις μετά την ισχύ του ν. 4759/2020.

12. Το υπ' αρ. 125346/2833/5-4-2021 απαντητικό έγγραφο της Διεύθυνσης Πολεοδομικού Σχεδιασμού του Υπουργείου Περιβάλλοντος και Ενέργειας.

13. Το από 12-7-1975 π.δ. «Περί τροποποιήσεως και επεκτάσεως του ρυμοτομικού σχεδίου Πατρών και καθορισμού του όρων και περιορισμών δομήσεως των οικοπέδων αυτού» (Δ' 231).

14. Το από 7-1-1978 π.δ. «Περί τροποποιήσεως και επεκτάσεως του ρυμοτομικού σχεδίου Πατρών, δια την ανέγερσιν εργατικών κατοικιών» (Δ' 27).

15. Την υπό στοιχεία Χ6579/17-6-1986 απόφαση Νομάρχης Αχαΐας (Δ' 771) «Τροποποίηση του σχεδίου πόλεως Πάτρας στην περιοχή Εγλυκάδος βορειοανατολικά των εργατικών κατοικιών του Νομού Αχαΐας.».

16. Την υπ' αρ. 6374/30-8-1996 απόφαση Νομάρχης Αχαΐας «Τροποποίηση ρυμοτομικού σχεδίου Ν. Αχαΐας περιοχής Εγλυκάδος Μπεγουλακίου του σχεδίου πόλεως Δ. Πατρέων» (Δ' 1066).

17. Την υπ' αρ. 13978/7-10-2010 απόφαση Νομάρχης Αχαΐας «Τροποποίηση σχεδίου Πόλεως Πατρών δια μετατοπίσεως της ρυμοτομικής και οικοδομικής βορειότερα του Ο.Τ. 1978α μεταξύ των οδών Βρασίδα, Τηλέφου, Αμφιτριώνος και Ιφικλέους, στην περιοχή Εγλυκάδος» (Α.Α.Π. 467).

18. Το Γενικό Πολεοδομικό Σχέδιο της Δημοτικής Ενότητας Πατρέων Δήμου Πατρέων Νομού Αχαΐας (Α.Α.Π. 358/2011).

19. Την υπ' αρ. 1435/2012 απόφαση του Διοικητικού Πρωτοδικείου Πατρών (Τμήμα 1ο Τριμελές), κατόπιν προσφυγής της Μαρίας Γιαννοπούλου, για άρση ρυμοτομικής απαλλοτρίωσης σε ακίνητο ιδιοκτησίας της εντός του ρυμοτομικού σχεδίου πόλης Πατρών.

20. Την από 8-11-2019 Έκθεση Ελέγχου Τίτλων ιδιοκτησίας της Μαρίας Γιαννοπούλου και το από 7-11-2019 Απόσπασμα Κτηματολογικού Φύλλου για το εν λόγω ακίνητο.

21. Το υπό στοιχεία Φ888/Ι/10559π.έ./2-1-2017 έγγραφο της Εφορείας Αρχαιοτήτων Αχαΐας, σύμφωνα με το οποίο το εν λόγω ακίνητο δεν παρουσιάζει ορατά αρχαία.

22. Το υπ' αρ. 131973/17-8-2022 (Ο.Ε. 24-8-2022) έγγραφο του Δασαρχείου Πατρών, το οποίο σε συνέχεια του υπ' αρ. 118756/2392/2022 εγγράφου μας, δεν προχώρησε σε γνωμοδότηση και έλεγχο του χαρακτήρα της αναφερόμενης έκτασης, αλλά ενημέρωσε για την υποβολή ερωτήματος προς το αρμόδιο υπουργείο σχετικά με τον έλεγχο εκτάσεων σε περίπτωση τροποποίησης ρυμοτομικών σχεδίων.

23. Τις υπό στοιχεία 63941/Π4123/6-6-2016, 128629/Π9546/3-11-2016 και 131495/Π9808/8-11-2016 αιτήσεις της ενδιαφερόμενης ιδιοκτήτριας και της ιδιώτη μηχανικού της, περί τροποποίησης του ρυμοτομικού σχεδίου πόλεως στην περιοχή του Ο.Τ. 1978α.

24. Την υπ' αρ. 88/3-12-2020 απόφαση της Επιτροπής Ποιότητας Ζωής του Δήμου Πατρέων.

25. Την υπ' αρ. 369/9-12-2020 απόφαση Δημοτικού Συμβουλίου Πατρέων, με την οποία αποφασίστηκε ομόφωνα η επανακήρυξη του κοινόχρηστου χώρου (τμήμα της προβλεπόμενης οδού Ιφικλέους ή Ηλία Ηλιού πλάτους 14μ.) παραπλεύρως του Ο.Τ. 1978α και εντός των ορίων του σχεδίου πόλεως, λόγω άρσης απαλλοτρίωσης σύμφωνα με την υπ' αρ. 1435/2012 δικαστική απόφαση.

26. Το υπ' αρ. 67321/8-1-2021 έγγραφο της Διεύθυνσης Πολεοδομικού - Κυκλοφοριακού Σχεδιασμού και Δόμησης του Δήμου Πατρέων με το οποίο διαβιβάστηκε ο φάκελος της υπόθεσης στην Υπηρεσία μας.

27. Το υπό στοιχεία ΠΔΕ/ΔΠΧΣ/93217/1854/6-5-2021 έγγραφο της Υπηρεσίας μας προς τον Δήμο Πατρέων, με το οποίο ζητήθηκαν συμπληρώσεις επί του τοπογραφικού διαγράμματος και του φακέλου της υπόθεσης.

28. Το υπ' αρ. 18736/18-4-2022 έγγραφο της Διεύθυνσης Πολεοδομικού - Κυκλοφοριακού Σχεδιασμού και Δόμησης του Δήμου Πατρέων με το οποίο διαβιβάστηκαν συμπληρωματικά στοιχεία, καθώς και συμπληρωμένα - διορθωμένα τα από Σεπτεμβρίου 2021, τοπογραφικά διαγράμματα (που συνοδεύουν την υπ' αρ. 369/2020 απόφαση Δημοτικού Συμβουλίου), κλίμακας 1:200, του Πολιτικού Μηχανικού Χρήστου Λέγκα, θεωρημένα αρμοδώς από τη Διεύθυνση Πολεοδομικού - Κυκλοφοριακού Σχεδιασμού και Δόμησης του Δήμου Πατρέων στις 18-4-2022.

29. Την υπ' αρ. 8.713/19-7-2022 (αρ. ΑΑΥ. 1.456Β) απόφαση Ανάλυσης Υποχρέωσης (ΑΔΑ: Ψ2Φ8ΩΞΙ-Κ6Κ) της Διεύθυνσης Οικονομικής Υπηρεσίας του Δήμου Πατρέων για τη δέσμευση πίστωσης ύψους 30.101,93€.

και επειδή:

I. Με την υπ' αρ. 1435/2012 απόφαση του Διοικητικού Πρωτοδικείου Πατρών κρίθηκε ότι παρήλθε ο εύλογος χρόνος για τη δέσμευση της ιδιοκτησίας της Μαρίας Γιαννοπούλου στο Ο.Τ. 1978α του Δήμου Πατρέων, χωρίς να έχει συντελεστεί η απαλλοτρίωση και αναπέμφθηκε η υπόθεση στη Διοίκηση, προκειμένου, με σχετική τροποποίηση του ρυμοτομικού σχεδίου, να άρει την ένδικη απαλλοτρίωση.

II. Σύμφωνα με το υπό (12) σχετικό έγγραφο της Διεύθυνσης Πολεοδομικού Σχεδιασμού του Υ.Π.ΕΝ για τις εκκρεμείς διαδικασίες επανεπιβολής ρυμοτομικής απαλλοτρίωσης ακολουθείται η διαδικασία που περιγράφεται στα άρθρα 88 και 89 του ν. 4759/2020. Στη συγκεκριμένη περίπτωση, η πρόταση του Δήμου αφορά σε επανεπιβο-

λή της απαλλοτρίωσης και διαβιβάζεται στον αρμόδιο Περιφερειάρχη για έκδοση της σχετικής απόφασης - χωρίς τη γνωμοδότηση του αρμόδιου ΣΥ.Π.Ο.Θ.Α.

III. Κατά την επανεπιβολή της ρυμοτομικής απαλλοτρίωσης, σύμφωνα με τον ν. 4759/2020, θα πρέπει να υπάρχουν σοβαροί πολεοδομικοί λόγοι που να επιβάλλουν τη διατήρηση του ακινήτου ή μέρους αυτού ως κοινόχρηστου ή κοινωφελούς χώρου και ο οικείος Δήμος να διαθέτει την οικονομική δυνατότητα για την άμεση καταβολή της προσήκουσας αποζημίωσης στους δικαιούχους.

IV. Με την υπ' αρ. 369/9-12-2020 απόφαση Δημοτικού Συμβουλίου Πατρέων αποφασίστηκε ομόφωνα η επανακήρυξη του κοινόχρηστου χώρου, υπό στοιχεία (1-2-3-3α-5α-1) και εμβαδού Ερυμ.=191,82τ.μ., παραπλεύρως του Ο.Τ. 1978α, όπως φαίνεται στο συνημμένο τοπογραφικό, κλίμακας 1:200, του Πολιτικού Μηχ/κού Χρήστου Λέγκα, αρμοδίως θεωρημένο. Η επανακήρυξη αυτή είναι αναγκαία, προκειμένου να διατηρηθεί η προβλεπόμενη οδός Ιφικλέους (ή Ηλία Ηλιού) στο πλάτος των 14,00μ. για κυκλοφοριακούς και πολεοδομικούς λόγους.

V. Από το ανωτέρω [29] σχετικό προκύπτει ότι ο Δήμος διαθέτει την οικονομική δυνατότητα για την καταβολή της προσήκουσας αποζημίωσης στην ιδιοκτήτρια, σύμφωνα με τον ν. 4759/2020 και το σχετικό [12] έγγραφο.

VI. Με την παρούσα επανεπιβολή ρυμοτομικής απαλλοτρίωσης δεν προκαλείται δαπάνη σε βάρος του προϋπολογισμού του κράτους, αλλά σε βάρος του Κ.Α. 40-7111.00013 του προϋπολογισμού εξόδων του Δήμου Πατρέων οικονομικού έτους 2022, αποφασίζουμε:

A. Την άρση της ρυμοτομικής απαλλοτρίωσης, που επιβλήθηκε με το π.δ. της 12ης-7-1975 (Δ' 231) και τροποποιήθηκε με την υπό στοιχεία Χ6579/1986 απόφαση Νομάρχη Αχαΐας (Δ' 771) σε ακίνητο φερόμενης ιδιοκτήτριας Μαρίας Γιαννοπούλου, παραπλεύρως του Ο.Τ. 1978α, στην περιοχή «2η Ανατολικομεσημβρινή Φάση Επέκτασης Σχεδίου Πόλεως» του Δήμου Πατρέων.

B. Την επανεπιβολή της ρυμοτομικής απαλλοτρίωσης σε προβλεπόμενο κοινόχρηστο χώρο - τμήμα της οδού Ιφικλέους ή Ηλία Ηλιού, παραπλεύρως του Ο.Τ. 1978α, συνολικού εμβαδού 191,82τ.μ., στην περιοχή «2η Ανατολικομεσημβρινή Φάση Επέκτασης Σχεδίου Πόλεως» του Δήμου Πατρέων, λόγω άρσης απαλλοτρίωσης σε ακίνητο φερόμενης ιδιοκτήτριας Μαρίας Γιαννοπούλου, όπως απεικονίζεται στο από Σεπτεμβρίου 2021, τοπογραφικό διάγραμμα κλίμακας 1:200, του Πολιτικού Μηχανικού Χρήστου Λέγκα, που θεωρήθηκε αρμοδίως στις 18-4-2022 από την Διεύθυνση Πολεοδομικού - Κυκλοφοριακού Σχεδιασμού και Δόμησης του Δήμου Πατρέων, το οποίο και αποτελεί αναπόσπαστο τμήμα της παρούσας.

Η ισχύς της απόφασης αυτής αρχίζει από την ημερομηνία δημοσίευσής της στην Εφημερίδα της Κυβερνήσεως.

Κατά της απόφασης αυτής επιτρέπεται η υποβολή προσφυγής ενώπιον του Συντονιστή της Αποκεντρωμένης Διοίκησης Πελοποννήσου, Δυτικής Ελλάδας και Ιονίου, μόνο για παράβαση νόμου, μέσα σε προθεσμία 15 ημερών από τη δημοσίευσή της στην Εφημερίδα της Κυβερνήσεως σύμφωνα με τις διατάξεις του άρθρου 227 του ν. 3852/2010.



**Πίνακας Τριγωνομετρικών Εξάρτησης**  
Ε.Γ.Σ.Α. '87

υψ. σπμ.	X	Ψ
291503	304377016	4232539776
377501	304234487	4231751633
377502	304067025	4232855388

**Πίνακας Συντεταγμένων Στάσεων**

σημείο	X	Ψ
Σ1	304089144	4232736729
Σ2	304103703	4232741886
Σ3	304143151	4232734305
Σ4	304111528	4232781137

**Πίνακας Αξόνιστων**

αριθμ. υ.	X	Ψ
K484	304047189	4232764859
K485a	304106487	4232787050
K485	304108193	4232725971
K579	304132760	4232710303

**ΑΠΟΣΠΑΣΜΑ ΤΡΟΠΟΠΟΙΗΣΩΝ ΤΟΥ ΡΥΘΜΟΤΟΜΙΚΟΥ ΣΧΕΔΙΟΥ ΠΟΛΕΩΣ ΠΕΡΙΟΧΗ : ΘΕΣΗ "ΚΟΥΤΣΑ" ΕΓΛΥΚΑΔΟΣ - Ο.Τ. 1978Α - 1977Β (2η Ανατολιμβρινή Φάση)**

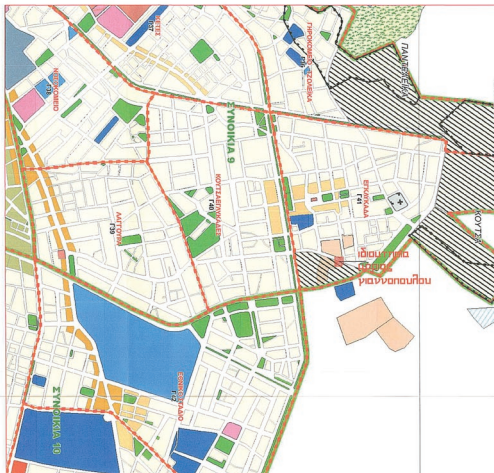

κλίμακα : 1 : 10.000 - ( Αριθμός χάρτη Π3Β - χρήσεις γης - θεσμικό πλαίσιο)

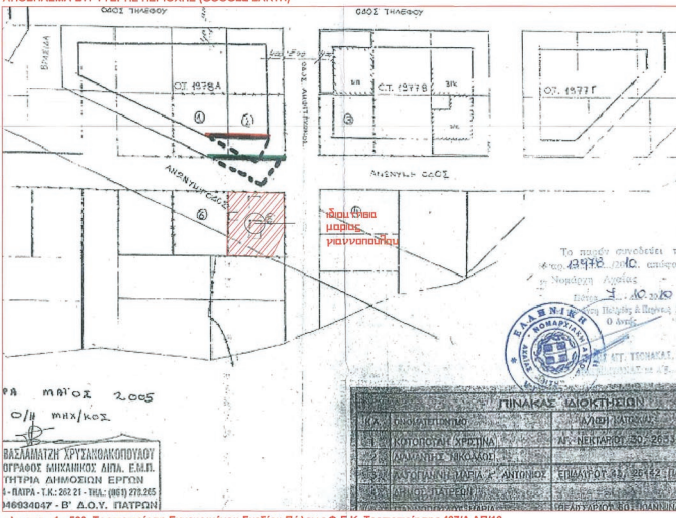

κλίμακα : 1 : 500 Τροποποίηση Εγκεκριμένου Σχεδίου Πόλεως Φ.Ε.Κ. Τροποποίησης 457/Α ΑΠ10

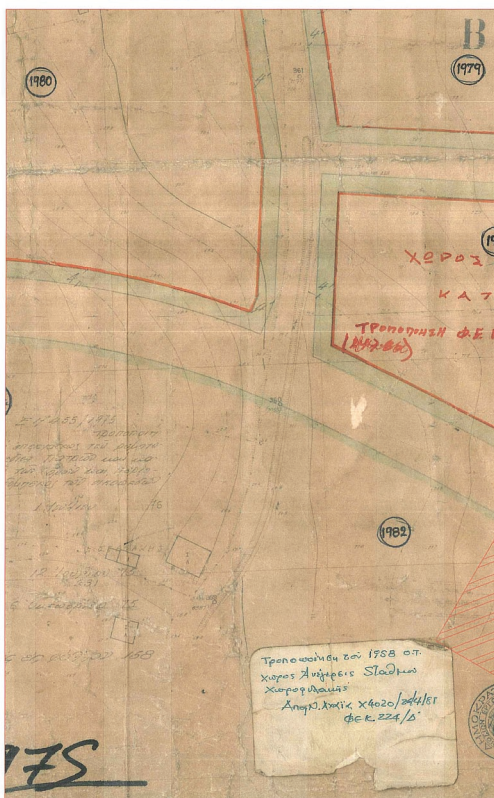

κλίμακα : 1 : 500 - ( Πινάκίδα 199 - Τροποποίησης 6374/96)

**ΕΘΝΙΚΟ ΤΥΠΟΓΡΑΦΕΙΟ**  
 Για τεχνικούς λόγους στο σχεδιάγραμμα,  
 από το ηλεκτρονικό αρχείο, έγινε  
 σμίκρυνση κατά ποσοστό **31%**

ΣΣ ΠΑΤΡΩΝ  
Φάση Επέκτασης Σ. Π. Π.)



**Αριθμός κορυφών Ο.Τ.**

σημείο	x	y
T1	304102306	4232746335
T2	304101274	4232745213
T3	304088097	4232747070
T4	304051848	4232770190
T5	304043424	4232758958
T6	304116597	4232712298
T7	304124216	4232724042
T8	304110241	4232732942
T9	304110425	4232735042
T10	304120000	4232734938

**Πίνακας Τοποσταθερών**

σημείο	x	y
E1	304092649	4232784303
E2	304106805	4232782746
E3	304114488	4232782435
E4	304126779	4232772611
E5	304113372	4232774020
E6	304111852	4232793038
E7	304110119	4232744128
E8	304123463	4232742505
E9	304136679	4232741103
E10	304149883	4232739559
E11	304143647	4232732146
E12	304102281	4232745045

**Πίνακας Κορυφών Ιδιοκτησίας**

σημείο	x	y
1	30408812	423273907
2	30410391	423273742
3	30410336	423272686
3a	30410072	423272241
4	30409917	423271981
5	30408625	423272117
5a	30408727	423273099



φωτογραφία από θέση Άηως 1



φωτογραφία από θέση Άηως 2



φωτογραφία από θέση Άηως 3



φωτογραφία από θέση Άηως 4

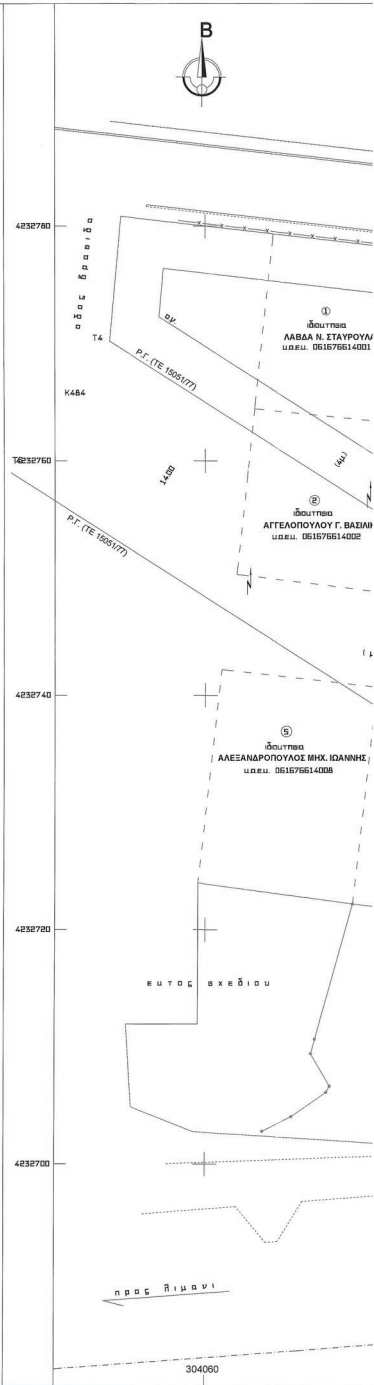
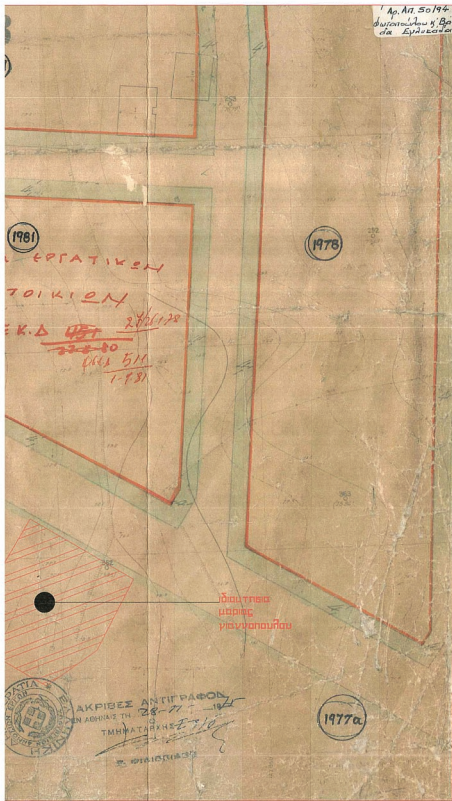



**ΥΠΟΜΝΗΜΑ**

ιδιοκτήτρια : Γιαννοπούλου Μαρίας  
 αριθμός : \* υδατοαγωγός  
 επιβάρυνση ιδιοκτησίας βάσει πράξης  
 ΕΠ-2-3-3α-4-5-5α-1)- 280,10τμ.

**ΟΡΟΙ ΑΡΤΙΟΤΗΤΑΣ ΚΑΙ ΔΟΜΗΣ**

**ΟΡΟΙ ΑΡΤΙΟΤΗΤΑΣ :**  
 προσημα ε1  
 - υδατοαγωγός : 15 4  
 - υδατοαποχέτευση : 10 2

**ΟΡΟΙ ΔΟΜΗΣΗΣ :**

- συντ/ετής δόμησης : 0,8  
 - συντ/ετής υαλίωσης : 40% ( )  
 - συντ/ετής ύψους : 10,5μ.  
 - συντ/ετής ογκώδους : 1,8μ.

**\* ΠΑΡΑΤΗΡΗΣΕΙΣ :**

- α) το διάγραμμα είναι ενταχμένο συντεταγμένων εγγρα 87
- β) η εξάρτηση από τα έργα υδατοαγωγού και υδατοαποχέτευσης - έργα της εταιρείας
- γ) οι διαστάσεις και τα επιβάλλοντα από τις συντεταγμένες των υδατοαγωγών της προσφερόμενης μετρητικής τμήμα με στοιχεία : 1-1
- ε2) το τμήμα με στοιχεία : 3α

**ΤΙΤΛΟΙ ΙΔΙΟΚΤΗΣΙΑΣ :**

το υπαριθμωμένο : 8583/25-11-19

**ΧΡΗΣΕΙΣ ΓΗΣ :**

\* για την ευρύτερη περιοχή η ιδιοκτήτρια (μετάξι του ο.τ. 197 εκτελούμενης στην περιοχή της (με το χωριό) : 2η αντιστάθμιση β. π. π. δ. 12-7-75 φ.ε.μ. 231, κρητικής γης.  
 \* σύμφωνα με το αναθεωρημένο (αρχαιολογικό) π.δ. 5509/103135/1 εγκριτική απόφαση γ. γ. απόφαση προδημοσίευσης - επιτροπής εντός της οποίας εγκρίθηκε η με γενική υαλοποίηση κρητικής οδού 3 του π. δ. της 23-2-87 γης, σύμφωνα με την παραγωγή προαναφερμένης απόφασης.

**ΑΠΗΛΟΔΟΤΗΤΗΤΑΣ ΠΥΛΩΝ ΚΑΙ ΑΜΦΙ**

α.α.	συντεταγμένες ιδιοκτησίας
1	ΛΑΒΔΑ Ν. ΣΤΑΥΡΟΥΛΑ
2	ΑΓΓΕΛΟΠΟΥΛΟΥ Γ. ΒΑΣΙΛΙΚΗ
3	ΚΟΤΟΠΟΥΛΗ Γ. ΧΡΗΣΤΙΝΑ
4	ΧΑΛΚΙΔΗΣ Ι. ΘΩΜΑΣ
5	ΑΛΕΞΑΝΔΡΟΠΟΥΛΟΣ ΜΗΧ. ΙΩΑΝΝ.
6	ΚΟΛΟΒΟΣ Β. ΘΩΜΑΣ
7	ΓΙΑΝΝΟΠΟΥΛΟΥ Δ. ΜΑΡΙΑ
8	ΛΑΓΟΓΙΑΝΝΗ ΜΑΡΙΑ & ΑΝΤΩΝΗ
9	ΔΗΜΟΣ ΠΑΤΡΕΩΝ



Η απόφαση αυτή με το συνοδευτικό της διάγραμμα να δημοσιευθεί στην Εφημερίδα της Κυβερνήσεως.

Πάτρα, 26 Σεπτεμβρίου 2022

Ο Αντιπεριφερειάρχης

ΛΑΜΠΡΟΣ ΔΗΜΗΤΡΟΓΙΑΝΝΗΣ



## ΕΘΝΙΚΟ ΤΥΠΟΓΡΑΦΕΙΟ

Το Εθνικό Τυπογραφείο αποτελεί δημόσια υπηρεσία υπαγόμενη στην Προεδρία της Κυβέρνησης και έχει την ευθύνη τόσο για τη σύνταξη, διαχείριση, εκτύπωση και κυκλοφορία των Φύλλων της Εφημερίδας της Κυβερνήσεως (ΦΕΚ), όσο και για την κάλυψη των εκτυπωτικών - εκδοτικών αναγκών του δημοσίου και του ευρύτερου δημόσιου τομέα (ν. 3469/2006/Α' 131 και π.δ. 29/2018/Α' 58).

### 1. ΦΥΛΛΟ ΤΗΣ ΕΦΗΜΕΡΙΔΑΣ ΤΗΣ ΚΥΒΕΡΝΗΣΕΩΣ (ΦΕΚ)

- Τα **ΦΕΚ σε ηλεκτρονική μορφή** διατίθενται δωρεάν στο **www.et.gr**, την επίσημη ιστοσελίδα του Εθνικού Τυπογραφείου. Όσα ΦΕΚ δεν έχουν ψηφιοποιηθεί και καταχωριστεί στην ανωτέρω ιστοσελίδα, ψηφιοποιούνται και αποστέλλονται επίσης δωρεάν με την υποβολή αίτησης, για την οποία αρκεί η συμπλήρωση των αναγκαίων στοιχείων σε ειδική φόρμα στον ιστότοπο **www.et.gr**.
- Τα **ΦΕΚ σε έντυπη μορφή** διατίθενται σε μεμονωμένα φύλλα είτε απευθείας από το Τμήμα Πωλήσεων και Συνδρομητών, είτε ταχυδρομικά με την αποστολή αιτήματος παραγγελίας μέσω των ΚΕΠ, είτε με ετήσια συνδρομή μέσω του Τμήματος Πωλήσεων και Συνδρομητών. Το κόστος ενός ασπρόμαυρου ΦΕΚ από 1 έως 16 σελίδες είναι 1,00 €, αλλά για κάθε επιπλέον οκτασέλιδο (ή μέρος αυτού) προσαυξάνεται κατά 0,20 €. Το κόστος ενός έγχρωμου ΦΕΚ από 1 έως 16 σελίδες είναι 1,50 €, αλλά για κάθε επιπλέον οκτασέλιδο (ή μέρος αυτού) προσαυξάνεται κατά 0,30 €. Το τεύχος Α.Σ.Ε.Π. διατίθεται δωρεάν.

#### • Τρόποι αποστολής κειμένων προς δημοσίευση:

- A. Τα κείμενα προς δημοσίευση στο ΦΕΚ, από τις υπηρεσίες και τους φορείς του δημοσίου, αποστέλλονται ηλεκτρονικά στη διεύθυνση **webmaster.et@et.gr** με χρήση προηγμένης ψηφιακής υπογραφής και χρονοσήμανσης.
- B. Κατ' εξαίρεση, όσοι πολίτες δεν διαθέτουν προηγμένη ψηφιακή υπογραφή μπορούν είτε να αποστέλλουν ταχυδρομικά, είτε να καταθέτουν με εκπρόσωπό τους κείμενα προς δημοσίευση εκτυπωμένα σε χαρτί στο Τμήμα Παραλαβής και Καταχώρισης Δημοσιευμάτων.

- Πληροφορίες, σχετικά με την αποστολή/κατάθεση εγγράφων προς δημοσίευση, την ημερήσια κυκλοφορία των Φ.Ε.Κ., με την πώληση των τευχών και με τους ισχύοντες τιμοκαταλόγους για όλες τις υπηρεσίες μας, περιλαμβάνονται στον ιστότοπο (**www.et.gr**). Επίσης μέσω του ιστότοπου δίδονται πληροφορίες σχετικά με την πορεία δημοσίευσης των εγγράφων, με βάση τον Κωδικό Αριθμό Δημοσιεύματος (ΚΑΔ). Πρόκειται για τον αριθμό που εκδίδει το Εθνικό Τυπογραφείο για όλα τα κείμενα που πληρούν τις προϋποθέσεις δημοσίευσης.

### 2. ΕΚΤΥΠΩΤΙΚΕΣ - ΕΚΔΟΤΙΚΕΣ ΑΝΑΓΚΕΣ ΤΟΥ ΔΗΜΟΣΙΟΥ

Το Εθνικό Τυπογραφείο ανταποκρινόμενο σε αιτήματα υπηρεσιών και φορέων του δημοσίου αναλαμβάνει να σχεδιάσει και να εκτυπώσει έντυπα, φυλλάδια, βιβλία, αφίσες, μπλοκ, μηχανογραφικά έντυπα, φακέλους για κάθε χρήση, κ.ά.

Επίσης σχεδιάζει ψηφιακές εκδόσεις, λογότυπα και παράγει οπτικοακουστικό υλικό.

**Ταχυδρομική Διεύθυνση:** Καποδιστρίου 34, τ.κ. 10432, Αθήνα

**ΤΗΛΕΦΩΝΙΚΟ ΚΕΝΤΡΟ:** 210 5279000 - fax: 210 5279054

#### ΕΞΥΠΗΡΕΤΗΣΗ ΚΟΙΝΟΥ

**Πωλήσεις - Συνδρομές:** (Ισόγειο, τηλ. 210 5279178 - 180)

**Πληροφορίες:** (Ισόγειο, Γρ. 3 και τηλεφ. κέντρο 210 5279000)

**Παραλαβή Δημ. Ύλης:** (Ισόγειο, τηλ. 210 5279167, 210 5279139)

**Ωράριο για το κοινό:** Δευτέρα ως Παρασκευή: 8:00 - 13:30

Ιστότοπος: **www.et.gr**

Πληροφορίες σχετικά με την λειτουργία του ιστότοπου: **helpdesk.et@et.gr**

Αποστολή ψηφιακά υπογεγραμμένων εγγράφων προς δημοσίευση στο ΦΕΚ: **webmaster.et@et.gr**

Πληροφορίες για γενικό πρωτόκολλο και αλληλογραφία: **grammateia@et.gr**

**Πείτε μας τη γνώμη σας,**

για να βελτιώσουμε τις υπηρεσίες μας, συμπληρώνοντας την ειδική φόρμα στον ιστότοπό μας.

