



ΕΦΗΜΕΡΙΔΑ ΤΗΣ ΚΥΒΕΡΝΗΣΕΩΣ ΤΗΣ ΕΛΛΗΝΙΚΗΣ ΔΗΜΟΚΡΑΤΙΑΣ

28 Απριλίου 2023

ΤΕΥΧΟΣ ΤΕΤΑΡΤΟ

Αρ. Φύλλου 332

ΔΙΑΤΑΓΜΑΤΑ

Τροποποίηση του εγκεκριμένου ρυμοτομικού σχεδίου της Δημοτικής Ενότητας Πατρέων του Δήμου Πατρέων (Ν. Αχαΐας) στην περιοχή Έξω Αγυιά, σε τμήμα και περίξ του Ο.Τ. 1497 Κ.Χ. - πλατεία, με άρση και μερική επανεπιβολή απαλλοτριώσεως, επιβολή προκηπίου και καθορισμός χρήσεων γης, όρων και περιορισμών δόμησης.

Η ΠΡΟΕΔΡΟΣ ΤΗΣ ΕΛΛΗΝΙΚΗΣ ΔΗΜΟΚΡΑΤΙΑΣ

Έχοντας υπόψη:

1. Τις διατάξεις:

α) Των άρθρων 152 παρ. 1, 2 και 6, 154, 160 παρ. 1 και 2 και 161 παρ. 1 του Κώδικα Βασικής Πολεοδομικής Νομοθεσίας (Δ' 580/27.07.1999),

β) των άρθρων 31 παρ. 1 και 32 του ν. 4067/2012 «Νέος Οικοδομικός Κανονισμός» (Α' 79), όπως αυτά ισχύουν, το μεν άρθρο 31 μετά την αντικατάστασή του με το άρθρο 62 παρ. 2 του ν. 4280/2014 (Α' 159), το δε άρθρο 32 μετά την αντικατάστασή του με το άρθρο 3 παρ. 2 του ν. 4315/2014 (Α' 269), την τροποποίησή του με το άρθρο 69 του ν. 4342/2015 (Α' 143) και πριν από την κατάργησή του με το άρθρο 138 του ν. 4759/2020 (Α' 245),

γ) του άρθρου εικοστού παρ. 1 του ν. 4787/2021 «Κύρωση Σύμβασης Διανομής Ακινήτου - Σύσταση Δικαιώματος Επιφανείας Ακινήτου Μητροπολιτικού Πόλου Ελληνικού - Αγίου Κοσμά, ρύθμιση συναφών θεμάτων και άλλες διατάξεις» (Α' 44),

δ) του άρθρου 29 παρ. 4 περ. α του ν. 2831/2000 «Τροποποίηση των διατάξεων του ν. 1577/1985 "Γενικός Οικοδομικός Κανονισμός" και άλλες πολεοδομικές διατάξεις» (Α' 140), όπως ισχύει μετά την αντικατάσταση της περ. α με την παρ. 1 του άρθρου 3 του ν. 4315/2014,

ε) του άρθρου 5 παρ. 3β του ν. 4258/2014 «Διαδικασία Οριοθέτησης και ρυθμίσεις θεμάτων για τα υδατορέματα - ρυθμίσεις Πολεοδομικής νομοθεσίας και άλλες διατάξεις» (Α' 94), όπως η παρ. 3β προστέθηκε με το άρθρο 64 παρ. 1 του ν. 4602/2019 (Α' 45),

στ) του άρθρου 17 παρ. 3 του π.δ. 59/2018 «Κατηγορίες και περιεχόμενο χρήσεων γης» (Α' 114),

ζ) του από 15.04.1972 β.δ. «Περί τροποποιήσεως και επεκτάσεως του ρυμοτομικού σχεδίου Πατρών και καθορισμού των όρων και περιορισμών δομήσεως των

οικοπέδων αυτού» (Δ' 97), όπως αναθεωρήθηκε με την Χ 4694/27.04.1989 απόφαση της Νομάρχης Αχαΐας (Δ' 315, αναδημοσίευση ΑΑΠ 184/2017) και τροποποιήθηκε με την Χ 3521/17.04.1991 όμοια απόφαση (Δ' 290).

2. Την υπ' αρ. 2/07.01.2021 κοινή απόφαση του Πρωθυπουργού και του Υπουργού Περιβάλλοντος και Ενέργειας «Ανάθεση αρμοδιοτήτων στον Υφυπουργό Περιβάλλοντος και Ενέργειας, Νικόλαο Ταγαρά» (Β' 45).

3. Την υπ' αρ. 6496/26.07.2005 απόφαση του Γενικού Γραμματέα Περιφέρειας Δυτικής Ελλάδας «Εγκριση καθορισμού οριοθέτησης τμήματος του χειμάρρου "Μειλίχου" στην εκβολή του από Χ.Θ. 0+000 (θάλασσα) έως Χ.Θ. 0+300 του Δήμου Πατρέων Ν. Αχαΐας» (Δ' 945).

4. Την υπ' αρ. 5509/103135/23.11.2011 απόφαση του Γενικού Γραμματέα Αποκεντρωμένης Διοίκησης Πελοποννήσου, Δυτικής Ελλάδας και Ιονίου «Εγκριση Γενικού Πολεοδομικού Σχεδίου της Δημοτικής Ενότητας Πατρέων Δήμου Πατρέων Νομού Αχαΐας» (ΑΑΠ 358), όπως ισχύει.

5. Την υπ' αρ. 1795/2000 απόφαση του Συμβουλίου της Επικρατείας.

6. Το υπ' αρ. 203478/21.09.2018 έγγραφο του Δασαρχείου Πατρών.

7. Τα υπό στοιχεία ΥΠΕΝ/ΔΠΟΛΣ/55191/1448/23.07.2021, ΥΠΕΝ/ΔΠΟΛΣ/11111/235/03.05.2022, ΥΠΕΝ/ΔΠΟΛΣ/111090/2817/01.11.2022 και ΥΠΕΝ/ΔΠΟΛΣ/118385/3020/11.11.2022 έγγραφα της Διεύθυνσης Πολεοδομικού Σχεδιασμού του Υπουργείου Περιβάλλοντος και Ενέργειας.

8. Τις υπ' αρ. 339/2016, 630/2018 και 19/2019 γνωμοδοτήσεις του Δημοτικού Συμβουλίου Πατρέων.

9. Τα πρακτικά των από 17.07.2018 και 17.12.2019 συνεδριάσεων του Συμβουλίου Πολεοδομικών Θεμάτων και Αμφισβητήσεων Περιφερειακής Ενότητας Αχαΐας.

10. Το γεγονός ότι από τις διατάξεις του παρόντος προκαλείται δαπάνη σε βάρος του προϋπολογισμού του έτους 2023 του Δήμου Πατρέων, ύψους 128.818,09 ευρώ και 73.203,52 ευρώ, όπως προκύπτει από τις υπ' αρ. 2508/02.03.2023 και 2510/02.03.2023 αντίστοιχες αποφάσεις Ανάληψης Υποχρέωσης της Διεύθυνσης Οικονομικών Υπηρεσιών του, η οποία θα καλυφθεί από τον Κωδικό Κ.Α.Ε. 40.7111.00013.

11. Το άρθρο 90 του Κώδικα νομοθεσίας για την Κυβέρνηση και τα κυβερνητικά όργανα (π.δ. 63/2005, Α'98),

το οποίο διατηρήθηκε σε ισχύ με την περ. 22 του άρθρου 119 του ν. 4622/2019 (Α' 133) και το γεγονός ότι από τις διατάξεις του παρόντος διατάγματος δεν προκαλείται δαπάνη σε βάρος του κρατικού προϋπολογισμού, με την επιφύλαξη των αναφερόμενων στο σημείο 10 του προοιμίου.

12. Τις υπ' αρ. 2/2022, 136/2022 και 27/2023 γνωμοδοτήσεις του Συμβουλίου της Επικρατείας.

Με πρόταση του Υφυπουργού Περιβάλλοντος και Ενέργειας, αποφασίζουμε:

Άρθρο 1

Εγκρίνεται η τροποποίηση του εγκεκριμένου ρυμοτομικού σχεδίου στην περιοχή Έξω Αγιά της Δημοτικής Ενότητας Πατρέων του Δήμου Πατρέων (Ν. Αχαΐας) σε τμήμα του Ο.Τ. 1497 Κ.Χ. - πλατεία, στον Ρ (Χώρο Στάθμευσης), σε κοινόχρηστους χώρους (Κ.Χ.), πεζόδρομους και τμήματα παρακείμενων οδών με:

α) Άρση απαλλοτριώσης στην έκταση με στοιχεία 1-2-3-Τ4-5-6-7-8-12-13-14-22-23-24-25- 25α-ΟΡ15-ΟΡ14-ΟΡ13-ΟΡ12-ΟΡ11-ΟΡ10-ΟΡ09-ΟΡ08-60-37- 38-11-1,

β) ενοποίηση του Ο.Τ. 1497 Κ.Χ. - πλατεία, πεζόδρομου και του Ρ (Χώρου Στάθμευσης) και δημιουργία του νέου Ο.Τ. 1497Α με στοιχεία Τ1-6-Τ2-14-Τ3-Τ2'-Τ3'-ΤΝ3-ΤΝ4-Τ4'-Τ1'- Τ4-9-Τ1,

γ) μετατροπή σε οικοδομήσιμο χώρο τμήματος του νέου Ο.Τ. 1497Α με στοιχεία Τ1-6-7-8-12-13-14-Τ3-Τ2'-Τ3'-ΤΝ3-ΤΝ4-Τ4'-Τ1'-Τ4-9-Τ1,

δ) επανεπιβολή απαλλοτριώσης στο τμήμα της έκτασης με στοιχεία 1-2-3-Τ4-5-6-Τ1-9-Τ4-Τ1'-17-Τ4'-ΤΝ4-ΤΝ3-Τ3'-Τ2'-Τ3-14-22-23-24-25-25α-Ο Ρ15-ΟΡ14-ΟΡ13-ΟΡ12-ΟΡ11-ΟΡ10-ΟΡ09-ΟΡ08-60-37-38-11-1 για τη δημιουργία τμημάτων των οδών Κωνσταντίνου Καραμανλή, Αγίου Σπυρίδωνος, Ενιπέως και Μειλίχου, καθώς και πεζόδρομου και Κ.Χ. μεταξύ της οδού Κ. Καραμανλή και του Ο.Τ. 1497Α και πεζοδρόμου και Κ.Χ. μεταξύ της οδού Κ. Καραμανλή και του Ο.Τ. 1497,

ε) καθορισμό νέων οικοδομικών και ρυμοτομικών γραμμών σε τμήμα του νέου Ο.Τ. 1497Α και επανέγκριση τμήματος ρυμοτομικής γραμμής στο Ο.Τ. 1497, όπως οι ρυθμίσεις αυτές αποτυπώνονται στο σχετικό πρωτότυπο διάγραμμα σε κλίμακα 1:500, που θεωρήθηκε από τον Προϊστάμενο της Διεύθυνσης Τοπογραφικών Εφαρμογών του Υπουργείου Περιβάλλοντος και Ενέργειας με την υπ' αρ. 27225/2023 πράξη του και που αντίτυπό του σε φωτοσμίκρυνση δημοσιεύεται με το παρόν διάταγμα.

Άρθρο 2

Στο πρόσωπο των οικοπέδων, οικοδομημένων ή μη, του νέου Ο.Τ. 1497Α επιβάλλεται προκήπιο πλάτους τεσσ-

άρων (4) και πέντε (5) μέτρων, όπως αποτυπώνεται στο διάγραμμα του άρθρου 1.

Άρθρο 3

Στο νέο Ο.Τ. 1497Α ισχύουν οι χρήσεις γης, οι όροι και περιορισμοί δόμησης της περιοχής, ειδικότερα δε:

Α) Οι χρήσεις γης «γενική κατοικία», σύμφωνα με το άρθρο 3 του από 23.02.1987 π.δ. (Δ' 166), και ειδικότερα «κατοικία 1ης βαθμίδας», με επιτρεπόμενες τις ειδικές χρήσεις γης της παρ. Β1, όπως καθορίστηκαν με την υπ' αρ. 5509/103135/23.11.2011 απόφαση του Γενικού Γραμματέα Αποκεντρωμένης Διοίκησης Πελοποννήσου, Δυτικής Ελλάδας και Ιονίου.

Β) Οι όροι και περιορισμοί δόμησης του Τομέα ΙΒ, όπως καθορίστηκαν με την Χ 4694/27.04.1989 απόφαση της Νομάρχης Αχαΐας, ειδικότερα δε:

- Ελάχιστον εμβαδόν: πεντακόσια (500) τ.μ.

- Ελάχιστο πρόσωπο: είκοσι (20) μ.

- Συντελεστής Δόμησης: ένα και έξι δέκατα (1,6).

Επιπλέον, ισχύει ο Μέσος Συντελεστής Δόμησης: ένα και πέντε δέκατα (1,5), σύμφωνα με την υπ' αρ. 5509/103135/23.11.2011 απόφαση του Γενικού Γραμματέα Αποκεντρωμένης Διοίκησης Πελοποννήσου, Δυτικής Ελλάδας και Ιονίου.

- Μέγιστο ποσοστό κάλυψης: σαράντα (40%) τοις εκατό.

- Μέγιστο επιτρεπόμενο ύψος κτιρίων: δεκαέξι μέτρα και μισό (16,5).

- Μέγιστος αριθμός ορόφων: πέντε (5).

Γ) Σε περίπτωση αποκαλύψεως αρχαιοτήτων κατά τη διάρκεια εργασιών, αυτές διακόπτονται άμεσα και ακολουθεί ανασκαφική έρευνα, όπως ορίζει ο ν. 3028/2002 (Α' 153), σύμφωνα με τα αναφερόμενα στο υπό στοιχεία Φ888/Α11/26/2015 έγγραφο της Εφορείας Αρχαιοτήτων Αχαΐας του Υπουργείου Πολιτισμού, Παιδείας και Θρησκευμάτων.

Άρθρο 4

Η ισχύς του παρόντος διατάγματος αρχίζει από τη δημοσίευσή του στην Εφημερίδα της Κυβερνήσεως.

Στον Υπουργό Περιβάλλοντος και Ενέργειας αναθέτουμε τη δημοσίευση και εκτέλεση του παρόντος διατάγματος.

Αθήνα, 19 Απριλίου 2023

Η Πρόεδρος της Δημοκρατίας

ΚΑΤΕΡΙΝΑ ΣΑΚΕΛΛΑΡΟΠΟΥΛΟΥ

Ο Υφυπουργός Περιβάλλοντος και Ενέργειας

ΝΙΚΟΛΑΟΣ ΤΑΓΑΡΑΣ

ΑΠΟΣΠΑΣΜΑ ΣΧΕΔΙΟΥ ΠΟΛΗΣ ΑΝΑΒΕΡΣΗΝ ΑΓΙΑΣ
Απόφαση Χ 4894 / 24-4-1989 ΦΕΚ 315 Δ/1989
Αναδημοσίευση με συνοδά διαγράμματα Απόφαση 172436 / 2017 Συνομοση ΑΔ ΠΔΕΙ ΦΕΚ 184 ΑΑΥ/2017
Πίνακες 18,10-19,09-19,10 Κλίμακα 1 : 1000

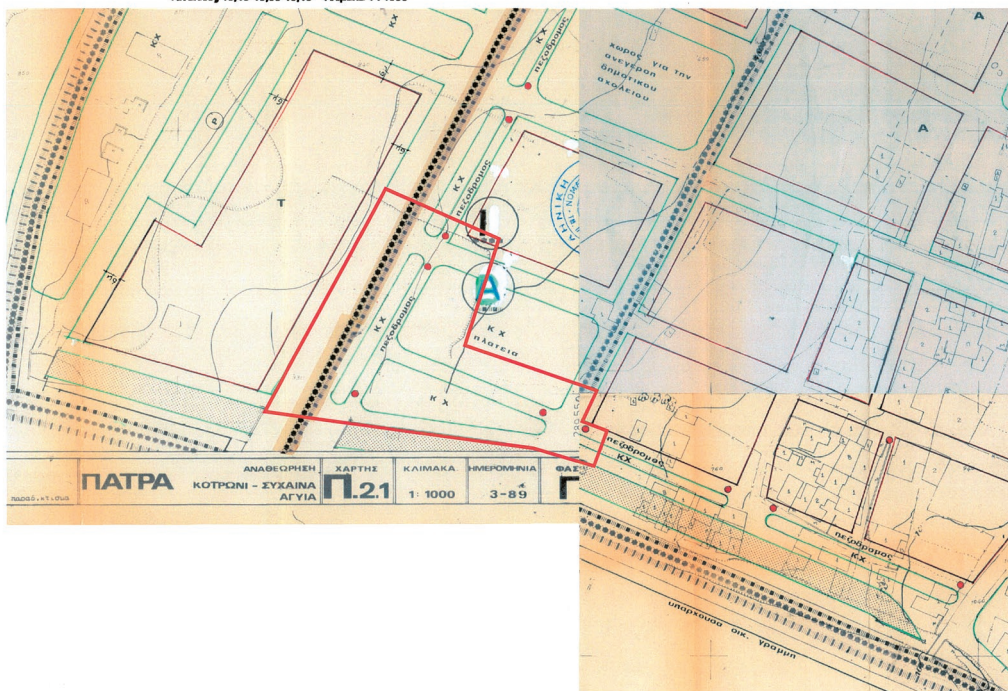

ΑΠΟΣΠΑΣΜΑ ΣΧΕΔΙΟΥ ΠΟΛΗΣ ΠΑΤΡΩΝ (Π.Δ. 3-6-1972 ΦΕΚ 613/1972 Αρμόρ. 61/65)
Πίνακας 18 Κλίμακα 1 : 800

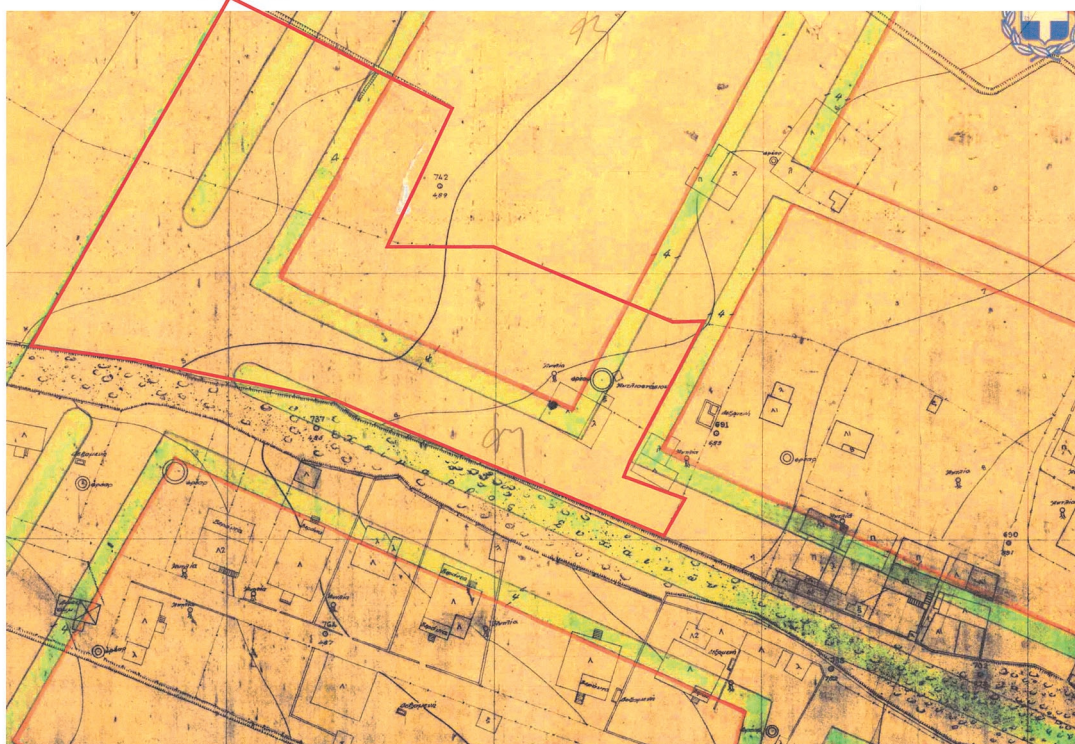

ΕΘΝΙΚΟ ΤΥΠΟΓΡΑΦΕΙΟ
Για τεχνικούς λόγους στο σχεδιάγραμμα,
από το ηλεκτρονικό αρχείο, έγινε
σμίκρυνση κατά ποσοστό **35%**

Αντιδήμαρχος Στάθης Αγαλιό - Αντιδήμαρχος
Εγκληση με την 24604/09 απόφαση Νομαρχιακή
Αρχής ΦΕΚ 916 Δ/24-5-1988.

Τομείς ΒΒ
Αρχική ένταξη Β.Δ.18-04-1972/ΦΕΚ 074/1972.
Τροποποίηση αρχικού με την απόφαση Νομαρχιακή
Αρχής 2082/17-4-1991 ΦΕΚ 290/4-1991.
Όρα ασφάλιστος
-Κατά κανόνα
πρόστυπο 20 μ. εμβαδόν 900 τ.μ.

Όρα δόμησις
-Κάλυψη 0,4 (πρώην πηναγώνιος ελεύτερο)
-Συντελεστής δόμησις 1,8
-Μέγιστο ύψος 15 μ. και 1,5 γα στέγη

Τομείς ΙΙΔ
Αρχική ένταξη Π.Δ.2-10-1980/ΦΕΚ 596/1980
Όρα ασφάλιστος
-Κατά κανόνα
πρόστυπο 18 μ. εμβαδόν 800 τ.μ.
1.Προ του ΓΟΚ 1985
πρόστυπο 8 μ. εμβαδόν 100 τ.μ.
2.Προ 13/4/1980
πρόστυπο 18 μ. εμβαδόν 400 τ.μ.
Όρα δόμησις
-Κάλυψη 0,5
-Συντελεστής δόμησις 1,2
-Μέγιστο ύψος 14 μ. και 1,5 γα στέγη

Ο.Τ. 1497Α / Όρα δόμησις - ασφάλιστος - χρήσις γης

Παραρτήρ ΑΓΝΙΑ. Αντιδήμαρχος Ε.Π.Α., Απόφαση Νομαρχία 24604/27-4-1989 (ΦΕΚ 315/24-5-1989).

Όρα Ασφάλιστος
Κατά κανόνα 20μ. πρόστυπο - 500μ. εμβαδόν

Όρα δόμησις
Σ.Δ.: 1,00
Κάλυψη : 40%
Μ.Ε.Δ.: 1,5 (απόφαση 5509/10315223-11-2011/ΦΕΚ358Α/10-12-2011)
Ύψος : 16,5 μ. - 5 ΟΡΟΦΟΙ (δεν έχει εφαρμογή) η δόμησις της παρ. 3 του άρθρου 2 του Π.Δ. 3/1987).

Χρήσις γης
• Κατά την αρ. 5509/10315223-11-2011/ΦΕΚ358Α/10-12-2011 απόφαση του Γενικού Γραμματέα
Αστικής Δίωξης Πάτραι, Διευτ. ΕΜΔΟΣ & Ιονίου (εγκριση Γ.Π.Σ. Διευτ. Πάτραι) το Δ.
Πάτραι) η προβλεπόμενη - επιτρεπόμενη χρήση των ποτ ο.τ. είναι κατοικιακή της βαθμίδου
με γενική υπηρεσία χρήσης γενικής κατοικίας κατά το άρθρο 3 του Π.Δ. 25-2-87 με
επισημασμένες οριζόντιες γιες τις ανεπισημασμένες στην παρ. Β' ης απόφασης έκτασης Π.Τ.

Θεωρούνται α ανεπισημασμένα όρα δόμησις, ασφάλιστος και χρήσις γης.

Πάτρα-20

Θεωρήθηκε

Δήλωση Ιδιοκτητών

Ο υπογράφων μηχανικός Στάθης Αγαλιό δηλώνει ότι
Οι συνιδιοκτήτριες Παναγιώτα Τριβαλιάρου, Τουλιάτου και Μισορή
βρίσκονται εντός σχεδίου πόλεως Πάτραι, Αντιδήμαρχος Αγαλιό, και
σύμφωνα με τα κριτήρια για το τμήμα αυτό του σχεδίου
οι ιδιοκτήτριες βρίσκονται σε χώρο πλατείας και δώμα για τους
αποπού χώρους δεν υπάρχουν καθορισμένα όρα ασφάλιστος
και δόμησις, επί των οποίων μετά την έκδοσή της 1785 / 2000
απόφασης του Σ.Π.Ε. που επιτάσσει την άρση της επιβληθείσας
ρυμοτομίας οι ιδιοκτήτριες είναι πολυκατοικιακές οριζόντιες
Κατόπιν αυτών δεν είναι δυνατή η σύνταξη δήλωσης του Ν
651 / 77 σχετικά με την ασφάλιστος και οικοδομησις
Οι ιδιοκτήτριες βρίσκονται εντός Γ.Π.Σ. Πάτραι και εκτός
Ζ.Ο.Ε. Οι ιδιοκτήτριες έχουν ενταχθεί στο σχέδιο με τις διατάξεις
του Ν.Δ. 17-7-1923 περί σχεδίου Πόλεως και δεν είναι
υποχρεωμένες να εισαχθούν σε γη και χρήση του Ν 1337/83 .
Επίσης επακόλουθη απόφαση του Σ.Π.Ε. έχει εκδοθεί πριν την ισχύ
του άρθρου 11 του 3212/2003 όπως αυτό έχει τροποποιηθεί
και χωρίς σήματα, δεν έχει υποβληθεί για εισαγωγή σε γη
Αγία άρσης.

Πάτρα 10/11/2020
Ο Μηχανικός

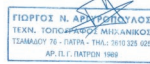

ΠΑΡΑΤΗΡΗΣΗ

- 1. Μέσα στο ης ιδιοκτησίας δεν διέχεται γραμμές μεταφοράς ΔΕΗ οποιασδήποτε τάσης υπηγιής ή άλλης επίσης δεν διέχεται αγωγός φυσικού αερίου
- 2. Οι ιδιοκτήτριες δεν βρίσκονται μέσα σε αγωγό, ζώνη προστασίας ή παλαιά αγωγού
- 3. Μέσα στο ης ιδιοκτησίας δεν διέχεται οδός πρό το 20
- 4. Μέσα στο ης ιδιοκτησίας δεν διέχεται ρέμα πηλίν όμοιο από την εγκατεστημένη πρόταση οροφήσις του παραρτημένου χαρτίου Μελίχου τμήμα της ιδιοκτησίας περιλαμβανόμενα στο χώρο του προβλεπόμενα να διευθετηθεί το υδάτινο
- 5. Η δόμησις στη προβάθμια ΕΓΣΑ 87 είναι με χρήση όδακι GNSS και χρήση τη υπηρεσίας HEREOS της ΕΥΘΑ Α.Ε.
- 6. Στη πρόταση των ιδιοκτησιών δεν υπάρχουν δένδρα

Πάτρα 10/11/2020
Ο Μηχανικός



Δήλωση Ιδιοκτητών (Ν.4030/2011)

Οι κάτωθι υπογεγραμμένοι
1. Παναγιώτα Τριβαλιάρου
2. Ιωάννης Παντιλής (για τον εαυτό του και ως πληρεξούσιος του Π. Τουλιάτου)
3. Παναγιώτα Τουλιάτου
4. Αναστασία Μισορή
1)Τα υποσημασμένα όρα του γεωμετρικού συνδικατίστας μας στη περιοχή Τριβαλιάρου και επί των οδών Καραμανλή, Ενωτικής και Μελίχου υποβλήθηκαν από εμάς και είναι τα ορθά
Για τους ιδιοκτήτες

Πάτρα 10/11/2020

Πάτρα 10/11/2020

ΚΤΗΜΑΤΟΛΟΓΙΚΟΣ ΠΙΝΑΚΑΣ

Αριθμός Ιδιοκτησίας	Φερόμενος Ιδιοκτήτης	Διεύθυνση	ΚΑΕΚ
1	ΤΟΥΛΙΑΤΟΣ ΠΑΝΑΓΙΩΤΗΣ	ΚΑΡΟΛΟΥ 11 ΠΑΤΡΑ	061674765007
	ΠΑΤΕΛΗΣ ΙΩΑΝΝΗΣ	ΚΟΡΙΝΘΟΥ 283 ΠΑΤΡΑ	
2,12	ΤΡΑΒΑΛΑΡΟΣ ΠΑΝΑΓΙΩΤΗΣ	ΚΑΡΟΛΟΥ 11 ΠΑΤΡΑ	061674765005
	ΤΟΥΛΙΑΤΟΣ ΠΑΝΑΓΙΩΤΗΣ	ΚΑΡΟΛΟΥ 11 ΠΑΤΡΑ	
	ΠΑΤΕΛΗΣ ΙΩΑΝΝΗΣ	ΚΟΡΙΝΘΟΥ 283 ΠΑΤΡΑ	061674763007
3	ΚΩΝΣΤΑΝΤΑΤΟΣ ΒΑΣΙΛΕΙΟΣ	ΠΟΛΥΖΩΙΑΗ Α 23 ΠΑΤΡΑ	
	ΣΚΛΗΡΗΣ ΚΩΝΣΤΑΝΤΙΝΟΣ	ΠΟΛΥΖΩΙΑΗ Α 23 ΠΑΤΡΑ	
	ΣΚΛΗΡΗ ΜΑΡΙΑ	ΚΑΡΑΪΣΚΑΚΗ 38 ΠΑΤΡΑ	
4	ΑΙΒΑΛΙΩΤΗΣ ΙΩΑΝΝΗΣ	ΚΑΡΑΪΣΚΑΚΗ 34 ΠΑΤΡΑ	061674075003
	ΣΚΛΗΡΗΣ ΙΩΑΝΝΗΣ	ΠΟΛΥΖΩΙΑΗ Α 23 ΠΑΤΡΑ	
	ΔΙΣΑΛΩΤΗΣ ΑΓΓΕΛΟΣ	ΚΑΡΑΪΣΚΑΚΗ 38 ΠΑΤΡΑ	
	ΣΚΛΗΡΗ ΕΛΕΝΗ	ΠΟΛΥΖΩΙΑΗ 25 ΠΑΤΡΑ	
	ΤΡΙΚΑ ΚΩΝΣΤΑΝΤΙΝΑ	ΑΓ. ΠΑΡΑΣΚΕΥΗΣ 41 ΠΑΤΡΑ	
5	ΚΑΣΑΡΑ ΑΝΑΣΤΑΣΙΑ	ΠΟΛΥΖΩΙΑΗ Α 19 ΠΑΤΡΑ	061674075004
	ΚΑΣΑΡΑ ΑΝΝΑ	ΠΟΛΥΖΩΙΑΗ Α 19 ΠΑΤΡΑ	
6	ΤΙΝΤΑ ΑΣΗΜΑ	ΜΑΥΖΩΝΟΣ 387	061674075005
	ΧΑΜΑΚΙΩΤΗ ΠΑΝΔΡΟΑ	ΜΑΥΖΩΝΟΣ 387	
7	ΔΑΘΑΛΟΠΟΥΛΟΣ ΓΕΩΡΓΙΟΣ	ΠΟΛΥΖΩΙΑΗ Α 15 ΠΑΤΡΑ	061674075006
	ΔΑΘΑΛΟΠΟΥΛΟΥ ΑΔΑΜΑΝΤΙΑ	ΠΑΡΑΔΟΥ Α 3 ΠΑΤΡΑ	
	ΣΤΑΘΟΠΟΥΛΟΣ ΓΕΩΡΓΙΟΣ	Δ. ΒΟΤΗΗ 20 ΠΑΤΡΑ	
	ΣΤΑΘΟΠΟΥΛΟΥ ΠΑΝΑΓΙΩΤΑ	Δ. ΒΟΤΗΗ 20 ΠΑΤΡΑ	
8	ΓΕΛΙΚΑΡΗΣ ΓΕΩΡΓΙΟΣ	ΣΤΑΜΑΤΙΟΥ ΒΟΥΛΓΑΡΕΣ 44 ΠΑΤΡΑ	061674075007
	ΑΓΓΕΛΑ ΑΙΚΑΤΕΡΙΝΗ	ΣΤΑΜΑΤΙΟΥ ΒΟΥΛΓΑΡΕΣ 44 ΠΑΤΡΑ	
	ΖΕΛΙΝΟ ΝΙΤΣΑΝΗΣ ΑΝΤΩΝ ΜΑΡΙ	ΛΕΥΚΩΣΙΑΣ 26 ΠΑΤΡΑ	
	ΜΠΕΣΑΡΑΤ ΖΕΝΕΒΙΒ	ΛΕΥΚΩΣΙΑΣ 26 ΠΑΤΡΑ	
	ΓΙΑΝΝΗΣ ΔΗΜΗΤΡΙΟΣ	ΠΟΛΥΖΩΙΑΗ Α 11	
	ΦΡΕΣΤΕΣ ΘΕΟΔΩΡΟΣ	ΠΑΡΟΔΟΣ ΔΟΜΑΤΙΟΥ 104	
	ΤΣΟΥΡΗΣ ΠΑΝΑΓΙΩΤΗΣ	ΠΟΛΥΖΩΙΑΗ Α 8	
9	ΜΟΧΘΩΣ ΝΙΚΟΛΑΟΣ	ΑΣΙΟ 10 ΑΤΤΙΚΗ	061674075008
	ΜΟΥΣΧΟΥ ΕΡΑΤΩ	ΣΤΙΓΓΑΡΑΚΙΩΤΗ 42	
	ΑΝΑΣΤΑΣΟΠΟΥΛΟΣ ΗΛΙΑΣ	ΠΟΛΥΖΩΙΑΗ 11	
	ΓΡΑΜΜΕΝΟΣ ΣΠΥΡΙΔΩΝ	ΠΟΛΥΖΩΙΑΗ	
10	ΤΡΑΒΑΛΑΡΟΣ ΠΑΝΑΓΙΩΤΗΣ	ΚΑΡΟΛΟΥ 11 ΠΑΤΡΑ	061674765006
	ΠΑΤΕΛΗΣ ΙΩΑΝΝΗΣ	ΚΟΡΙΝΘΟΥ 283 ΠΑΤΡΑ	
	ΜΥΣΗΡΑΝ ΑΝΑΣΤΑΣΙΑ	ΚΑΡΑΝΤΖΑ 12 ΠΑΤΡΑ	
	ΛΑΓΑ ΑΣΗΜΙΝΑ	ΝΙΚΟΛΑΪΟΥ 9 ΠΕΡΡΑΙΑΣ	
	ΜΑΓΟΥ ΜΑΡΙΑ	ΣΟΦΟΚΛΕΟΥΣ 6Α ΠΑΤΡΑ	
	ΜΑΓΟΥ - ΣΤΡΑΚΟΥΣ ΕΛΕΝΗ	ΣΟΦΟΚΛΕΟΥΣ 6Α ΠΑΤΡΑ	
	ΣΥΡΡΕΤΕΛΑ ΜΑΡΙΑ	ΛΥΚΑΙΟΥ 6 ΠΑΤΡΑ	
	ΙΖΑΝ ΜΑΡΙΑ	ΜΟΥ 10 ΠΕΤΡΗΣ ΑΤΤΙΚΗΣ	
11	ΚΑΝΟΥ ΕΛΕΝΗ	ΑΓ. ΝΙΚΟΛΑΟΥ 44 ΠΑΤΡΑ	
	ΚΑΝΟΥ ΕΙΡΗΝΗ	ΑΓ. ΝΙΚΟΛΑΟΥ 44 ΠΑΤΡΑ	
	ΒΑΛΕΛΕΟΥ ΧΑΡΑΛΑΟΣ	ΑΓ. ΑΝΔΡΕΟΥ 85 ΠΑΤΡΑ	
	ΜΟΥΔΑΚΗΣ ΚΩΝΣΤΑΝΤΟΣ ΤΟΥ ΒΑΣΙΛΕΥΣ	ΦΑΥΝΟΥ 61 ΓΑΛΛΙΑΣ	
	ΜΟΥΔΑΚΗΣ ΚΩΝΣΤΑΝΤΟΣ ΤΟΥ ΠΑΝ	ΑΓ. ΑΝΑΓΥΡΤΡΩΝ 328 ΜΑΡΟΥΣΙ	
	ΠΑΝΤΕΛΗΣ ΒΑΣΙΛΕΙΟΣ	ΚΟΡΙΝΘΟΥ 283 ΠΑΤΡΑ	
	ΠΛΩΤΑ ΑΝΑΣΤΑΣΙΑ	ΛΥΚΟΝΕΩΣ 6 ΠΑΤΡΑ	
	ΠΛΩΤΑ ΝΙΚΟΛΙΤΣΑ	ΜΕΤΩΝ ΑΡΧΙΣΤΟΥ	
13	ΑΝΤΕΛΗΣ ΙΩΑΝΝΗΣ ΑΛΕΞΑΝΔΡΟΣ	ΚΟΡΙΝΘΟΥ 283 ΠΑΤΡΑ	06167475002
	ΠΑΤΕΛΗΣ ΜΑΡΙΑ	ΚΟΡΙΝΘΟΥ 283 ΠΑΤΡΑ	
	ΝΙΤΣΑ ΔΗΜΗΤΡΙΟΣ	ΑΜΜΟΧΩΣΤΟΥ 3 ΠΑΤΡΑ	
	ΠΑΤΕΛΗΣ ΖΩΗ	ΦΙΛΑΡΧΟΥ 48-51 ΠΑΤΡΑ	
	ΒΙΧΙ ΒΑΛΑ	ΦΙΛΑΡΧΟΥ 48-51 ΠΑΤΡΑ	
	ΚΛΗΡΟΝΟΜΟΥ ΑΝΔΡΟΜΑΧΗ	ΝΑΣΟΥ 10 ΡΙΟΝ	
	ΑΓΓΑΛΙΩΤΗΣ ΒΑΣΙΛΕΙΟΣ	ΚΑΡΑΪΣΚΑΚΗ 82 ΠΑΤΡΑ	
	ΖΑΧΑΡΟΠΟΥΛΟΥ ΜΑΡΙΑ	ΑΧΥΛΩΝΙΩΤΕΣ 117 ΠΑΤΡΑ	
	ΝΙΤΣΑ ΟΛΓΑ	ΑΜΜΟΧΩΣΤΟΥ 3 ΠΑΤΡΑ	
14	ΜΠΡΑΚΑΤΣΕΛΟΣ ΣΩΤΗΡΙΟΣ	ΠΑΓΓΛΩΣΣΑ 6 ΠΑΡΑΛΙΑ ΠΑΤΡΑ	06167475001
	ΛΑΓΑ ΑΣΗΜΙΝΑ	ΝΙΚΟΛΑΪΟΥ 9 ΠΕΡΡΑΙΑΣ	

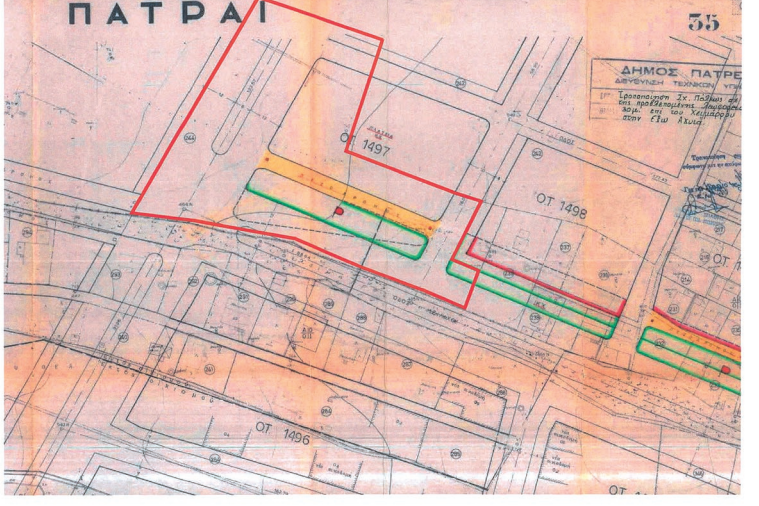

ΕΚ	Συντεταγμένες σε προβολή ΕΓΣΑ87 αξία X Y	Συντεταγμένες γραμμής οριζότισης χειμαρρού Μελάου σύμφωνα με την απόφαση 6496/29-07-2005 Π.Π.Δ.Σ. ΦΕΚ 9450/2005	Πίνακας συντεταγμένων νέου δημογραφικού οικοδομικού τετραγώνου αξία X Y
750007	1, 302229.492, 4237880.945	αξία X Y	T1, 302249.698, 4237856.355
750005	2, 302243.030, 4237874.349	ΟΡ07, 302104.140, 4237833.054	T2, 302313.500, 4237832.130
750007	3, 302256.569, 4237867.753	ΟΡ08, 302187.534, 4237807.594	TNS, 302294.744, 4237782.439
750003	4, 302273.862, 4237859.294	ΟΡ09, 302189.383, 4237607.211	TN4, 302222.719, 4237811.594
750004	5, 302273.152, 4237857.076	ΟΡ10, 302191.354, 4237607.091	
750005	6, 302270.087, 4237848.613	ΟΡ11, 302202.286, 4237806.706	
750006	7, 302262.091, 4237838.035	ΟΡ12, 302210.517, 4237810.287	
750007	8, 302259.751, 4237819.937	ΟΡ13, 302218.474, 4237806.067	
750008	9, 302234.602, 4237831.308	ΟΡ14, 302281.994, 4237778.209	
750009	10, 302220.807, 4237837.479	ΟΡ15, 302294.848, 4237772.230	
750010	11, 302206.004, 4237841.978	ΟΡ16, 302334.991, 4237787.850	
750011	12, 302278.378, 4237814.295		
750012	13, 302291.196, 4237809.263	Συντεταγμένες κορυφών Ο.Τ. σε Προβολή ΕΓΣΑ 87	
750013	14, 302298.712, 4237806.577	αξία X Y	
750014	15, 302284.293, 4237781.647	ΟΤ 1487	
750015	16, 302242.486, 4237822.238	T1, 302281.484, 4237909.090	
750016	17, 302224.445, 4237814.482	T3, 302318.040, 4237940.030	
750017	18, 302208.286, 4237803.155	T4, 302254.420, 4237864.190	
750018	19, 302208.722, 4237802.969	ΟΤ 1489 - ΚΣ ΠΑΛΑΤΙΑ	
750019	20, 302296.373, 4237782.570	T1, 302249.700, 4237856.350	
750020	21, 302296.733, 4237782.408	T2, 302313.500, 4237832.130	
750021	22, 302293.590, 4237777.007	T3, 302295.110, 4237782.900	
750022	23, 302306.538, 4237772.474	T4, 302231.400, 4237825.990	
750023	24, 302304.371, 4237767.622	ΟΤ (P) Χωρος Στοιβαстиσης	
750024	25, 302302.864, 4237764.246	T1, 302228.280, 4237820.820	
750025	26, 302295.883, 4237766.477	T2, 302290.100, 4237781.690	
750026	27, 302289.643, 4237769.196	T3, 302286.070, 4237783.000	
750027	28, 302287.231, 4237776.985	T4, 302223.090, 4237812.210	
750028	29, 302257.259, 4237783.350	ΟΤ 1501Α	
750029	30, 302231.216, 4237792.765	T1, 302261.616, 4237878.355	
750030	31, 302215.904, 4237786.989	T2, 302227.255, 4237835.983	
750031	32, 302212.025, 4237797.412	T3, 302360.000, 4237820.830	
750032	33, 302203.055, 4237798.230	ΟΤ 1488	
750033	34, 302193.343, 4237799.867	T1, 302289.429, 4237805.424	
750034	35, 302181.944, 4237802.058	T2, 302322.255, 4237827.293	
750035	36, 302186.289, 4237809.267	T3, 302296.373, 4237782.570	
750036	37, 302200.092, 4237835.470	T4, 302293.596, 4237756.733	
750037	38, 302161.279, 4237814.811	ΟΤ 1778	
750038	39, 302180.445, 4237905.138	T8, 302188.299, 4237809.267	
750039	40, 302142.540, 4237894.332	T5, 302253.778, 4237921.234	
750040	41, 302185.628, 4237806.167		
750041	42, 302160.801, 4237873.076		
750042	43, 302143.326, 4237893.949		
750043	44, 302164.243, 4237813.146		
750044	45, 302308.970, 4237802.550		
750045	46, 302318.910, 4237802.900		
750046	47, 302313.340, 4237787.700		
750047	48, 302308.580, 4237777.040		

ΑΠΟΤΥΠΩΜΑ ΑΠΟ ΤΟ ΕΓΚΡΙΜΕΝΟ ΣΧΕΔΙΟ ΠΟΛΗΣ ΠΑΤΡΩΝ
ΠΕΡΙΟΥΣΙΑΣ ΑΝΑΘΕΩΡΗΤΗΣ ΑΥΤΗΣ ΕΠΙΤΡΟΠΗΣ ΚΑΜΑΝΙΑ 12000
Απόφαση Χ.4584 / 24-4-1989 ΦΕΚ 918 Δ/1989 (Σελίδα Βιογραφίας στο το ΣΧΟΠ)

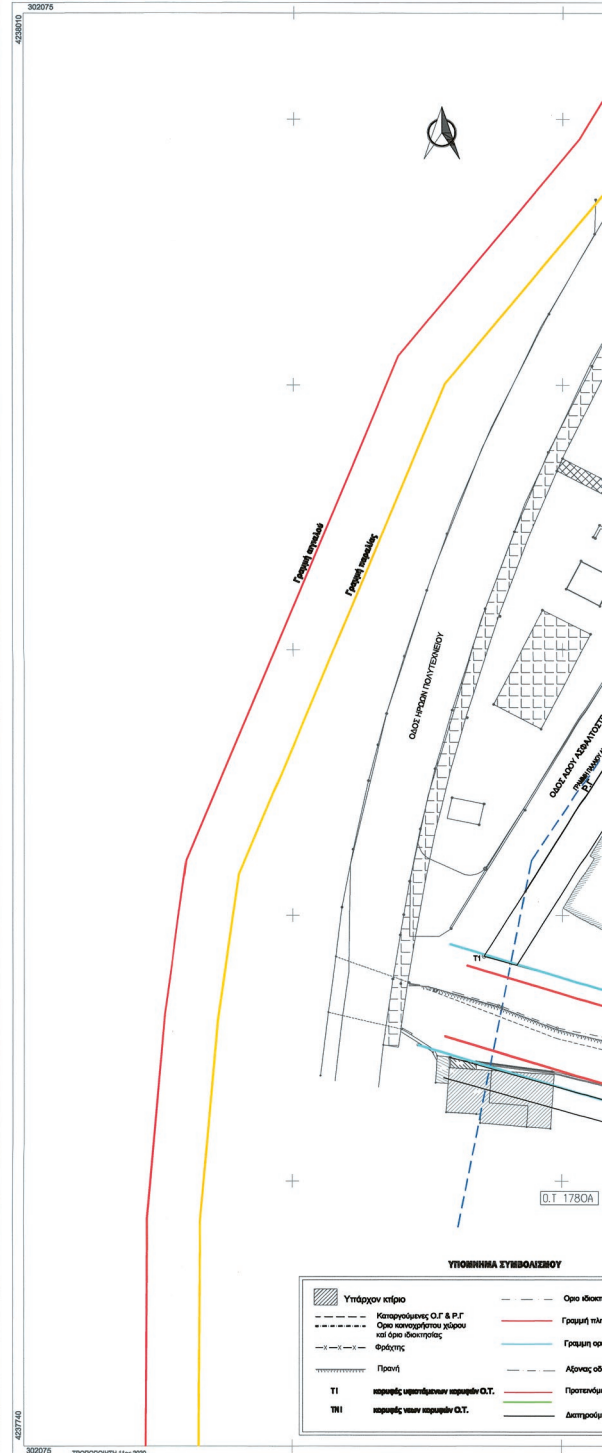
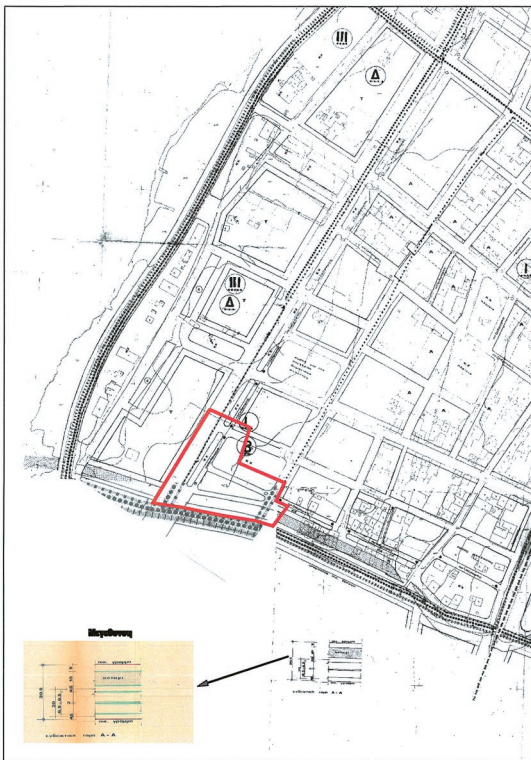

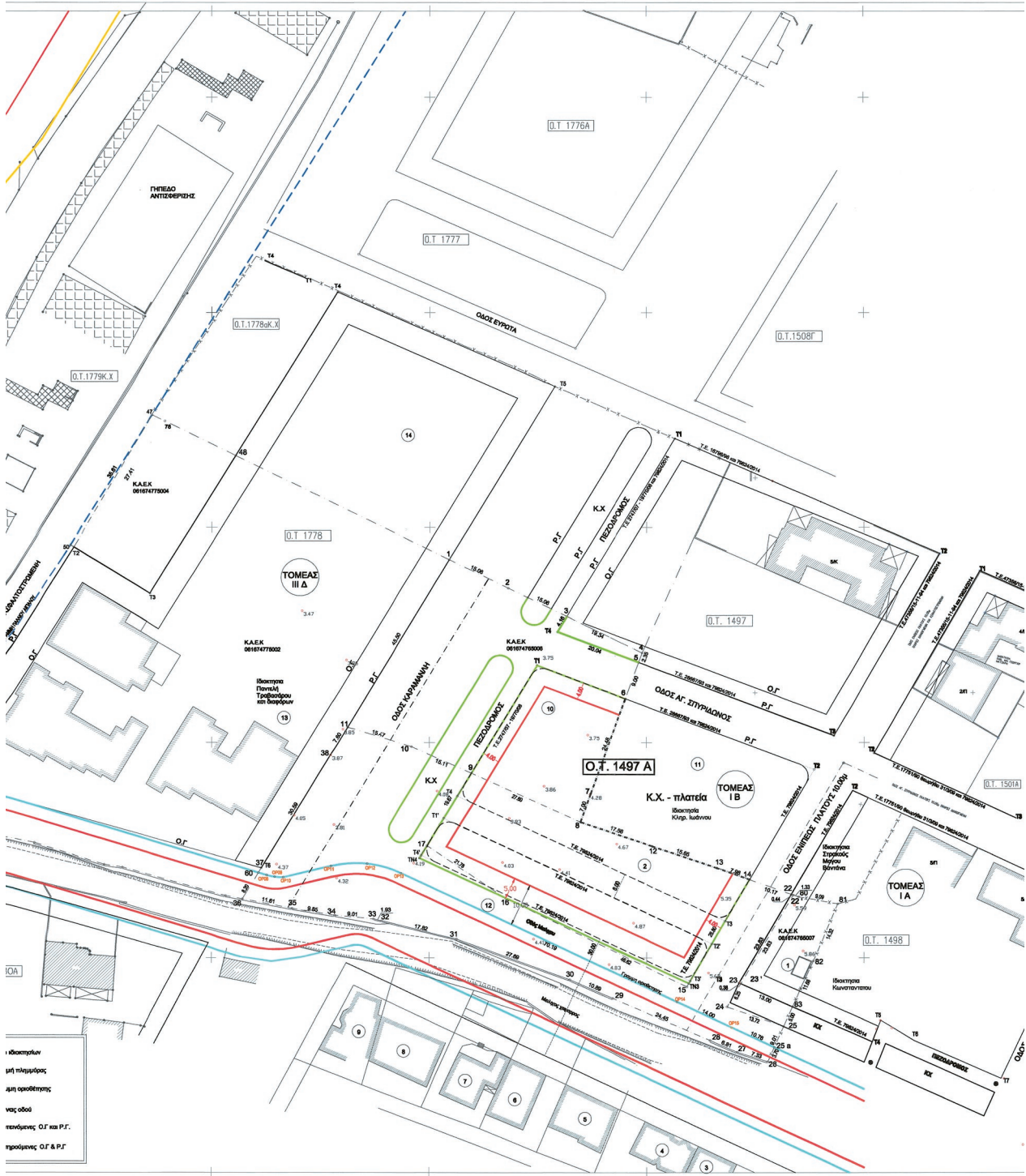



1.Συνδικατοετή Παντελή, Τραβεσάρου, Μισοράμι με στοιχεία (10) :
1-2-3-4-5-6-7-8-9-10-11-12=290,64 τμ.

Τμήμα ενός Ο.Τ.1497 (προσκυρωτό) με στοιχεία:
3-4-5-14-3=93,60 τμ.

Αρσενός ρυμοτομώμενο τμήμα της δικαστικής με στοιχεία:
1-2-3-14-5-6-7-8-9-10-11-12=227,04 τμ.

Τμήμα που αποδόθηκε οικοδομήσιμο με στοιχεία:
11-8-7-8-9-11=732,69 τμ.

Υπόλοιπο ρυμοτομώμενο τμήμα της δικαστικής με στοιχεία:
1-2-3-14-5-6-11-9-10-11-11=1.494,45 τμ.

2.Συνδικατοετή Παντελή, Τσαλιέτου, Τραβεσάρου με στοιχεία (2):
9-8-12-13-14-13-12-11-15-16-17-11-14-9=1.666,40 τμ.

Όλη η δικαστική είναι ρυμοτομώμενη για την διανομή
δάφνου και πλακάτος.

Τμήμα που προτίθεται να αποδοθεί οικοδομήσιμο με στοιχεία:
9-8-12-13-14-13-12-11-15-16-17-11-14-9= 1645,17τμ.

Ρυμοτομώμενο τμήμα με στοιχεία:
16-11-9-10-11=21,23 τμ.

3.Συνδικατοετή Παντελή, Τσαλιέτου, Τραβεσάρου με στοιχεία (12):
11-10-9-14-11-17-16-15-11-13-12-13-14-22-22-23-24-25=26-27-
28-29-30-31-32-33-34-35-36-30-37-38-11=2.110,23 τμ.

Τμήμα δικαστικής που παραλαμβάνεται ενός των γραμμών οριοθέτησης του
χωρικού Μελιχίου (Απόφ.6496/26-7-2005 Γ.Γ. Π.ΔΕ.Φ.Ε.Κ. 6452/5-9-2005) με
στοιχεία:
25=26-27-28-29-30-31-32-33-34-35-36-30-37-38-11=1.754,24 τμ.

Υπόλοιπο τμήμα της δικαστικής ενός σχεδίου με στοιχεία:
11-10-9-14-11-17-16-15-11-13-12-13-14-22-22-23-24-25=26=30-31-
32-33-34-35-36-30-37-38-11=1.754,24 τμ.

Αρσενός ρυμοτομώμενο τμήμα δικαστικής με στοιχεία:
11-10-9-14-11-17-16-15-11-13-23-23-24-25-25=30-31-32-33-34-35-36-30-37-38-11=1.744,14 τμ.

Τμήμα δικαστικής ενός του Ο.Τ.1496 (προσκυρωτό) με στοιχεία:
22-23-23-23-22=10,10 τμ.

Το τμήμα αυτό αποδόθηκε ως ένα ενός Ο.Τ. (τμήμα οικοδομήσιμο)

Τμήμα που αποδόθηκε ενός Ο.Τ.1497 Α με στοιχεία:
17-16-11=7,39 τμ.

Τμήμα που παραμένει ρυμοτομώμενο με στοιχεία:
11-10-9-14-11-17-16-15-11-13-12-13-14-22-23-23-24-25-25=30-31-
32-33-34-35-36-30-37-38-11=1.707,75 τμ.

ΤΕΧΝΙΚΟ ΓΡΑΦΕΙΟ ΓΙΩΡΓΟΣ ΝΙΚ. ΑΡΓΥΡΟΠΟΥΛΟΣ ΤΟΠΟΓΡΑΦΟΣ ΤΕΧΝ. ΜΗΧΑΝΙΚΟΣ ΤΣΑΜΑΔΟΥ 76 ΠΑΤΡΑ ΤΗΛ 2610.325025 FAX 2610.310718 email : gsurvey@otenet.gr		
ΤΟΠΟΓΡΑΦΙΚΟ ΔΙΑΓΡΑΜΜΑ		
ΕΡΓΟΔΟΤΗΣ : ΤΡΑΒΑΣΑΡΟΣ ΠΑΝΑΓΙΩΤΗΣ, ΙΩΑΝΝΗΣ ΠΑΝΤΕΛΗΣ κ.λ.π		
ΘΕΜΑ ΣΧΕΔΙΟΥ : ΤΡΟΠΟΠΟΙΗΣΗ ΣΧΕΔΙΟΥ ΠΟΛΕΩΣ		
ΘΕΣΗ : ΟΔΟΣ ΚΑΡΑΜΑΝΛΗ ΤΟΠΙΚΗ ΚΟΙΝΟΤΗΤΑ : ΠΑΤΡΕΩΝ ΔΗΜΟΤΙΚΗ ΕΝΟΤΗΤΑ : ΠΑΤΡΕΩΝ	ΚΛΙΜΑΚΑ 1: 500 ΠΙΝΑΚΙΔΑ ΣΧΕΔΙΟΥ : 18,10-19,10	
ΔΗΜΟΣ : ΠΑΤΡΕΩΝ	ΧΡΟΝΟΣ ΜΕΛΕΤΗΣ : 11ος 2022	
ΥΠΟΓΡΑΦΗ ΣΦΡΑΓΙΔΑ ΓΙΩΡΓΟΣ Ν. ΑΡΓΥΡΟΠΟΥΛΟΣ ΤΕΧΝ. ΤΟΠΟΓΡΑΦΟΣ ΜΗΧΑΝΙΚΟΣ ΤΣΑΜΑΔΟΥ 76 - ΠΑΤΡΑ - ΤΗΛ: 2610 325 025 ΑΡ.Π.Γ. ΠΑΤΡΩΝ 1989	ΠΑΡΑΤΗΡΗΣΗ Η υπογραφή του Μηχανικού αφορά και δεσμεύει το υπο γράφο μόνο για την ορθότητα της γεωμετρίας και την πληρότητα του διαγράμματος και την ορθή μεμεταφορά των αρχικών Ρ.Γ. και Ο.Τ. και να πραγματοποιηθεί από το Διοικ. Πρωτόκολλο και δεν αφορά στην ουσία των υπογράφων και τους απόντες ιδιοκτήτες για τη προτεινόμενη τροπο- ποίηση και τους αναγραφόμενους όρους θέμετας και τις χρε σεις της Ο ΔΙΑΧΩΡ ΜΗΧΑΝΙΚΟΣ	

**ΤΡΟΠΟΠΟΙΗΣΗ ΡΥΜΟΤΟΜΙΚΟΥ ΣΧΕΔΙΟΥ ΠΟΛΕΩΣ
ΣΥΜΦΩΝΑ ΜΕ ΤΟ ΥΠ' ΑΡΙΘΜ. Π.Δ.**

**ΔΗΜΟΣ ΠΑΤΡΕΩΝ
ΔΙΕΥΘΥΝΣΗ ΠΟΛΕΟΔΟΜΙΚΟΥ-ΚΥΚΛΟΦΟΡΙΑΚΟΥ ΣΧΕΔΙΑΣΜΟΥ & ΔΟΜΗΣΗΣ**

1. Θεωρείται όπως εγκρίθηκε με τις υπ' αριθμ. 630/25-7-2018 & 19/16-1-2019
Αποφάσεις του Δημοτικού Συμβουλίου.
2. Βάσει της § 3 του αρθρ. 21 του Π.Δ. της 3-4-1929 περί ΓΟΚ
διασαφηνίζεται ότι: με την προτεινόμενη τροποποίηση κανένα κτίριο
δεν θίγεται και κανένα οικικόπεδο άρθρο δεν καθίσταται μη άρτη.

Πάτρα, / / 20

Ο ΔΙΕΥΘΥΝΤΗΣ
ΠΟΛΕΟΔΟΜΙΚΟΥ - ΚΥΚΛΟΦΟΡΙΑΚΟΥ
ΣΧΕΔΙΑΣΜΟΥ & ΔΟΜΗΣΗΣ

Ο ΠΡΟΪΣΤΑΜΕΝΟΣ ΤΗΣ Δ.Π.Σ. / ΥΠΕΠ
 ΣΤΑΥΡΟΣ ΛΑΔΑΣ
 ΑΡΧΙΤΕΚΤΟΝ-ΜΗΧΑΝΙΚΟΣ ΠΟΛΕΟΔΟΜΟΣ
 ΚΑΙ ΔΙΠΛ. ΔΙΠΛ. ΔΙΠΛ. ΠΟΛΕΟΔΟΜΙΚΟΥ ΣΧΕΔΙΑΣΜΟΥ

ΒΑΣΙΛΕΙΟΣ ΣΤΑΜΟΠΟΥΛΟΣ
 ΔΙΠΛ. ΑΡΧΙΤΕΚΤΟΝ ΜΗΧΑΝΙΚΟΣ ΜΕ Α.Β.

11 Νοε. 2022



ΕΘΝΙΚΟ ΤΥΠΟΓΡΑΦΕΙΟ

Το Εθνικό Τυπογραφείο αποτελεί δημόσια υπηρεσία υπαγόμενη στην Προεδρία της Κυβέρνησης και έχει την ευθύνη τόσο για τη σύνταξη, διαχείριση, εκτύπωση και κυκλοφορία των Φύλλων της Εφημερίδας της Κυβερνήσεως (ΦΕΚ), όσο και για την κάλυψη των εκτυπωτικών - εκδοτικών αναγκών του δημοσίου και του ευρύτερου δημόσιου τομέα (ν. 3469/2006/Α' 131 και π.δ. 29/2018/Α' 58).

1. ΦΥΛΛΟ ΤΗΣ ΕΦΗΜΕΡΙΔΑΣ ΤΗΣ ΚΥΒΕΡΝΗΣΕΩΣ (ΦΕΚ)

- Τα **ΦΕΚ σε ηλεκτρονική μορφή** διατίθενται δωρεάν στο **www.et.gr**, την επίσημη ιστοσελίδα του Εθνικού Τυπογραφείου. Όσα ΦΕΚ δεν έχουν ψηφιοποιηθεί και καταχωριστεί στην ανωτέρω ιστοσελίδα, ψηφιοποιούνται και αποστέλλονται επίσης δωρεάν με την υποβολή αίτησης, για την οποία αρκεί η συμπλήρωση των αναγκαίων στοιχείων σε ειδική φόρμα στον ιστότοπο **www.et.gr**.

- Τα **ΦΕΚ σε έντυπη μορφή** διατίθενται σε μεμονωμένα φύλλα είτε απευθείας από το Τμήμα Πωλήσεων και Συνδρομητών, είτε ταχυδρομικά με την αποστολή αιτήματος παραγγελίας μέσω των ΚΕΠ, είτε με ετήσια συνδρομή μέσω του Τμήματος Πωλήσεων και Συνδρομητών. Το κόστος ενός ασπρόμαυρου ΦΕΚ από 1 έως 16 σελίδες είναι 1,00 €, αλλά για κάθε επιπλέον οκτασέλιδο (ή μέρος αυτού) προσαυξάνεται κατά 0,20 €. Το κόστος ενός έγχρωμου ΦΕΚ από 1 έως 16 σελίδες είναι 1,50 €, αλλά για κάθε επιπλέον οκτασέλιδο (ή μέρος αυτού) προσαυξάνεται κατά 0,30 €. Το τεύχος Α.Σ.Ε.Π. διατίθεται δωρεάν.

• Τρόποι αποστολής κειμένων προς δημοσίευση:

Α. Τα κείμενα προς δημοσίευση στο ΦΕΚ, από τις υπηρεσίες και τους φορείς του δημοσίου, αποστέλλονται ηλεκτρονικά στη διεύθυνση **webmaster.et@et.gr** με χρήση προηγμένης ψηφιακής υπογραφής και χρονοσήμανσης.

Β. Κατ' εξαίρεση, όσοι πολίτες δεν διαθέτουν προηγμένη ψηφιακή υπογραφή μπορούν είτε να αποστέλλουν ταχυδρομικά, είτε να καταθέτουν με εκπρόσωπό τους κείμενα προς δημοσίευση εκτυπωμένα σε χαρτί στο Τμήμα Παραλαβής και Καταχώρισης Δημοσιευμάτων.

- Πληροφορίες, σχετικά με την αποστολή/κατάθεση εγγράφων προς δημοσίευση, την ημερήσια κυκλοφορία των Φ.Ε.Κ., με την πώληση των τευχών και με τους ισχύοντες τιμοκαταλόγους για όλες τις υπηρεσίες μας, περιλαμβάνονται στον ιστότοπο (**www.et.gr**). Επίσης μέσω του ιστότοπου δίδονται πληροφορίες σχετικά με την πορεία δημοσίευσης των εγγράφων, με βάση τον Κωδικό Αριθμό Δημοσιεύματος (ΚΑΔ). Πρόκειται για τον αριθμό που εκδίδει το Εθνικό Τυπογραφείο για όλα τα κείμενα που πληρούν τις προϋποθέσεις δημοσίευσης.

2. ΕΚΤΥΠΩΤΙΚΕΣ - ΕΚΔΟΤΙΚΕΣ ΑΝΑΓΚΕΣ ΤΟΥ ΔΗΜΟΣΙΟΥ

Το Εθνικό Τυπογραφείο ανταποκρινόμενο σε αιτήματα υπηρεσιών και φορέων του δημοσίου αναλαμβάνει να σχεδιάσει και να εκτυπώσει έντυπα, φυλλάδια, βιβλία, αφίσες, μπλοκ, μηχανογραφικά έντυπα, φακέλους για κάθε χρήση, κ.ά.

Επίσης σχεδιάζει ψηφιακές εκδόσεις, λογότυπα και παράγει οπτικοακουστικό υλικό.

Ταχυδρομική Διεύθυνση: Καποδιστρίου 34, τ.κ. 10432, Αθήνα

Ιστότοπος: **www.et.gr**

ΤΗΛΕΦΩΝΙΚΟ ΚΕΝΤΡΟ: 210 5279000 - fax: 210 5279054

Πληροφορίες σχετικά με την λειτουργία του ιστότοπου: **helpdesk.et@et.gr**

ΕΞΥΠΗΡΕΤΗΣΗ ΚΟΙΝΟΥ

Πωλήσεις - Συνδρομές: (Ισόγειο, τηλ. 210 5279178 - 180)

Πληροφορίες: (Ισόγειο, Γρ. 3 και τηλεφ. κέντρο 210 5279000)

Παραλαβή Δημ. Ύλης: (Ισόγειο, τηλ. 210 5279167, 210 5279139)

Αποστολή ψηφιακά υπογεγραμμένων εγγράφων προς δημοσίευση στο ΦΕΚ: **webmaster.et@et.gr**

Ωράριο για το κοινό: Δευτέρα ως Παρασκευή: 8:00 - 13:30

Πληροφορίες για γενικό πρωτόκολλο και αλληλογραφία: **grammateia@et.gr**

Πείτε μας τη γνώμη σας,

για να βελτιώσουμε τις υπηρεσίες μας, συμπληρώνοντας την ειδική φόρμα στον ιστότοπό μας.

